

広報いわで Iwade

4 2023
No.205



CONTENTS

- | | |
|--------------------|----------|
| 令和5年度 当初予算 | ・・・P 2～4 |
| 令和5年度 市税等の納期一覧 | ・・・P 5 |
| マイナンバーカード休日・平日夜間交付 | ・・・P 7 |
| 粗大ごみ収集のお知らせ | ・・・P 13 |
| 学用品購入費等の一部を援助します | ・・・P 19 |

新型コロナウイルス感染症の拡大防止のため、掲載中のイベント等が中止・延期となる場合があります。

令和 5 年度 当初予算

財務課 財政係 ☎ 62-2141

予算総額

337 億 6,911 万円

前年比 5 億 7,288 万円 (1.7%) の増

一般会計 173 億 7,600 万円

前年比 1 億 4,700 万円 (0.8%) の減

特別会計 105 億 5,118 万円

前年比 6,000 万円 (0.6%) の増

公営企業会計 58 億 4,193 万円

前年比 6 億 5,988 万円 (12.7%) の増

一般会計予算の増減ポイント

歳入

市税…個人市民税、固定資産税、軽自動車税の増加見込等により 1 億 2,177 万円の増額
 国庫支出金…道路整備等に係る交付金の減少等により 1 億 831 万円の減額



歳出

民生費…社会保障関係費等の増加により 1 億 2,820 万円の増額
 衛生費…出産・子育て応援事業等の増加により 1 億 1,432 万円の増額
 消防費…防災公園（東公園）整備事業の完了により 2 億 968 万円の減額
 公債費…新規借入額減少等により 1 億 1,658 万円の減額

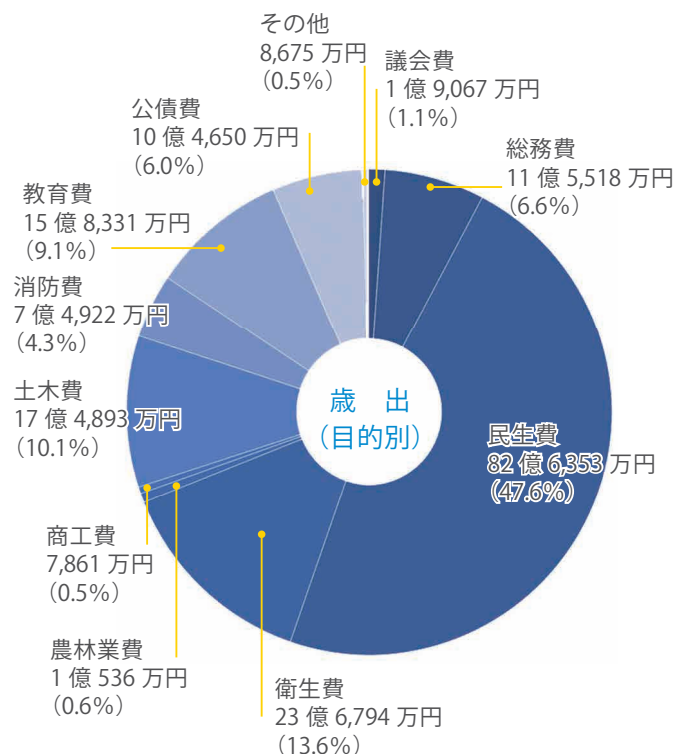
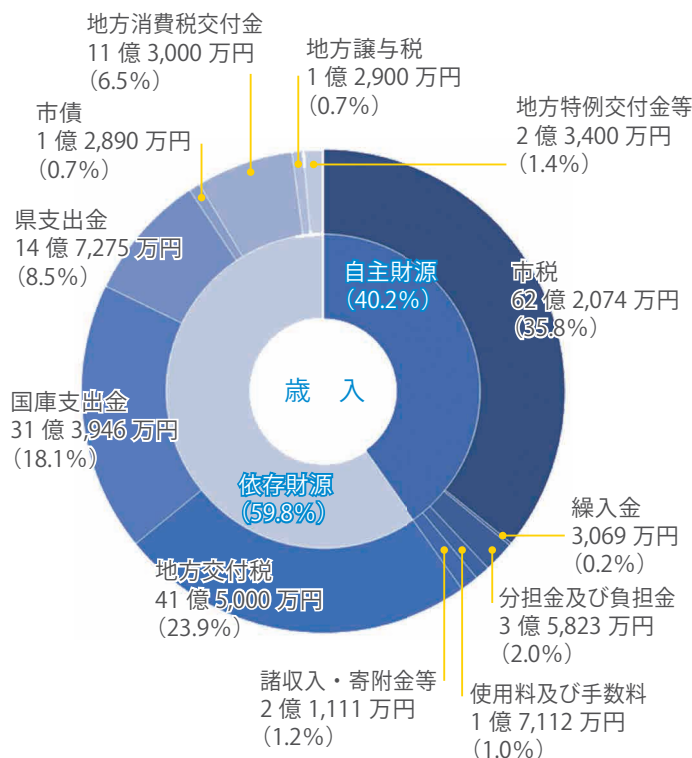

会計別予算

	令和5年度	令和4年度	増減率	
一般会計	173億7,600万円	175億2,300万円	▲0.8%	
特別会計	105億5,118万円	104億9,118万円	0.6%	
国民健康保険	57億1,915万円	57億8,597万円	▲1.2%	
介護保険	36億9,556万円	36億2,091万円	2.1%	
後期高齢者医療	10億9,401万円	10億4,343万円	4.8%	
墓園事業	4,246万円	4,087万円	3.9%	
公営企業会計	58億4,193万円	51億8,205万円	12.7%	
水道事業	収益的支出	9億9,988万円	9億750万円	10.2%
	資本的支出	11億826万円	9億7,755万円	13.4%
下水道事業	収益的支出	10億5,229万円	9億9,302万円	6.0%
	資本的支出	26億8,150万円	23億398万円	16.4%
合計	337億6,911万円	331億9,623万円	1.7%	

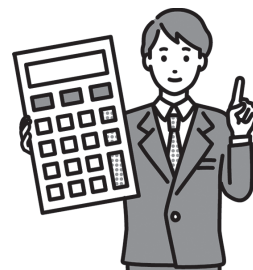

基金・市債残高の推移

	年度末基金残高		年度末市債残高	
	一般会計	市全体	一般会計	市全体
令和3年度決算額	88億8,102万円	95億5,043万円	55億6,002万円	188億6,926万円
令和4年度見込額	87億7,531万円	93億9,596万円	45億2,398万円	182億476万円
令和5年度見込額	88億3,346万円	93億9,770万円	36億1,568万円	175億7,864万円

※市全体…一般会計・特別会計・公営企業会計の基金または市債を合計した金額

市民1人あたり (市全体)

基金(預金) 173,367円
市債(借金) 324,287円

※令和5年1月31時点の人口(54,207人)をもとに計算

市民1人あたりの税負担(一般会計)

〈市民税〉



52,085円

〈固定資産税〉



44,579円

〈総務費〉



21,310円

〈民生費〉



152,444円

〈衛生費〉



43,683円

〈土木費〉



32,264円

〈軽自動車税〉



4,309円

〈都市計画税〉



6,288円

〈たばこ税〉



7,497円

〈消防費〉



13,821円

〈教育費〉



29,209円

〈公債費〉



19,306円

〈その他〉



8,512円

用語解説

- ▼ 一般会計：福祉、衛生、道路整備、教育など市の基本的な事業に関する会計
- ▼ 特別会計：特定の事業を特定の財源でまかなうための会計
(本市では国民健康保険や介護保険など4つの会計)
- ▼ 公営企業会計：地方公共団体の経営する企業の会計
(本市では公営企業法の適用を受ける水道事業会計と下水道事業会計)
- ▼ 自主財源：市が自主的に収入することができるお金
- ▼ 依存財源：国や県から交付または割り当てられるお金
- ▼ 地方交付税：所得税、消費税、酒税などの国税のうちの一定割合から市町村に配分されるお金
- ▼ 国庫(県)支出金：道路整備事業費や医療・生活保護の扶助費などに対し国(県)が一定の率を負担・補助するお金
- ▼ 基金：特定の目的のため、財産を維持したり、資金を積み立てたりするために設けるもの
- ▼ 市債：大規模な建設事業などの資金として、国や銀行から借入れるもの

住んでよかったと思えるまちづくり

【市の風格のあるまち】

新規 空家等対策事業…8,230 千円
管理不全空家等の抑止対策として空家等の除却
や利活用を促進するために要する経費

【生活基盤の安定したまち】

市道改良事業…29,400 千円
下水道事業会計出資金及び繰出金…897,035 千円

【環境を守るまち】

家庭系可燃ごみ袋有料化事業…44,030 千円

安全で安心して暮らせるまちづくり

【災害に強いまち】

岩出市住宅耐震化促進事業…20,457 千円
新規 戸別受信機整備事業…29,372 千円
防災行政無線（同報系）の補完を図るための
戸別受信機整備に要する経費

【安心して暮らせるまち】

交通安全対策事業…61,800 千円

【ともに支え合うまち】

自治会等振興助成事業…15,330 千円

笑顔あふれるまちづくり

【心豊かな人が育つまち】

教育情報化推進事業…5,128 千円

【生涯学習できるまち】

高齢者用スポーツ施設整備事業…167,280 千円

【人権が尊重されるまち】

人権啓発推進事業…1,973 千円



【市民憲章】人を愛し助けあう笑顔のまちをつくりましょう

元気で健康なまちづくり

【いきいきと健康に暮らせるまち】

新規 第7期障害福祉計画・第3期障害児福祉計画
策定事業…3,683 千円
障害福祉サービス、地域生活支援事業、障害児
サービス等の見込量とサービス確保のための計
画策定に要する経費
岩出市健康づくり計画策定事業…6,465 千円
「岩出市健康づくり計画」の見直しに伴う市民
意識調査の実施及び岩出市健康づくり計画の策
定に要する経費

【社会保障制度の充実したまち】

生活保護事業…808,698 千円

【産み育てることのできるまち】

子ども医療費助成事業…141,388 千円
新規 こども計画策定事業…3,520 千円
こども基本法に基づく市町村こども計画策定に
要する経費
こども家庭センター設置事業…22,601 千円
子ども・妊産婦等の実情把握、情報提供、相談
支援等を一体的に実施するため、組織を一体化
した相談機関を設置する経費

にぎわいと輝きのあるまちづくり

【輝きのあるまち】

岩出市商工会補助金交付事業…8,225 千円

【にぎわいのあるまち】

観光促進事業…27,743 千円

【歴史を守り文化をつなぐまち】

文化遺産保存活用事業…584 千円

将来を見据えた持続可能な行財政運営

【開かれた市政】

市政懇談会…372 千円

令和5年度の市税等の納期は下表のとおりです。期日に遅れないように納付してください。

納期が到来していても、事前に納付することができます。	納期											
	令和5年								令和6年			
	5月	6月	7月	8月	9月	10月	11月	12月	1月	2月	3月	
	5月31日	6月30日	7月31日	8月31日	9月2日	10月31日	11月30日	12月25日	1月31日	2月29日	4月1日	
税目等	軽自動車税(種別割)	全期										
	市 県 民 税		1期		2期		3期		4期			
	固 定 資 産 税	1期		2期				3期		4期		
	国民健康保険税		1期	2期	3期	4期	5期	6期	7期	8期	9期	10期
	介護保険料		1期	2期	3期	4期	5期	6期	7期	8期	9期	10期
	後期高齢者医療保険料			1期	2期	3期	4期	5期	6期	7期	8期	9期

ますます便利に！

市税が納付できるスマートフォンアプリがさらに増えます！

スマートフォンアプリを利用した市税の納付は、銀行やコンビニ、市役所に出向く必要がなく、いつでもどこでも納付することができ大変便利です。

令和5年4月から、新たに3つのスマートフォンアプリの対応が開始します。

ますます便利なスマートフォンアプリでの市税の納付をぜひご利用ください。

☎ 税務課 納税係 ☎ 62-2141

スマホアプリでの納付は
手軽で簡単あつという間！



●利用可能なスマートフォンアプリ

- ・支払秘書
- ・PayB
- ・PayPay 請求書払い
- ・LINE Pay 請求書支払い

(令和5年4月から対応開始)

- ・au Pay (請求書支払い)
- ・J-Coin 請求書払い
- ・d払い 請求書払い

令和5年度狂犬病予防注射の集合注射を次のとおり行います。

※狂犬病予防注射は毎年1回受けなければなりません。

また、生後91日以降のすべての犬は必ず畜犬登録が必要です。

狂犬病予防注射	
狂犬病予防注射手数料	2,700円
注射済票発行手数料	550円
畜犬登録	
犬の新規登録手数料	3,000円

日	場所	時間
4月4日(火)	山崎地区公民館	9:30～10:40
	船山地区公民館	11:00～12:00
	上岩出地区公民館	13:30～15:00
4月5日(水)	根来地区公民館	9:30～10:40
	岩出地区公民館	11:00～12:00
	紀泉台地区公民館	13:30～15:00

※都合が悪い場合は動物病院でも受けることができます。

告示日 3月31日(金)

●投票日・時間

4月9日(日) 午前7時～午後8時

※第3(境谷)投票所は午後6時まで

●期日前投票期間

4月1日(土)～8日(土)

午前8時30分～午後8時

岩出市役所1階 第1会議室

第15投票所の名称が「(旧)東公園プール」から「岩出市東公園」に変わります。



●入院や他市町村に滞在されている方等

不在者投票ができる施設として指定されている病院や老人ホーム等に入院等をされている方は、その施設で不在者投票ができますので、施設の長に申し出てください。

他市町村に滞在されている方は、滞在先の市町村で不在者投票ができますが、手続きが必要となり、時間を要しますので、岩出市選挙管理委員会へお早めにお問い合わせください。

●郵便等による不在者投票

身体に重度の障害等がある方は、郵便等により自宅で不在者投票ができます。事前の登録が必要であり、この手続きに時間を要しますので、岩出市選挙管理委員会へお早めにお問い合わせください。

●選挙公報は新聞折込みで配布します

選挙公報は、投票日の2日前までに新聞折込みで各世帯に配布します。また、各公共施設にも用意します。新聞を購読されていない世帯には、郵送させていただきますので、ご連絡ください。

投票所・投票区域一覧表

投票区	投票所の名称および所在地	区 域
1	岩出地区公民館(清水386-12)	大町・高塚・清水・宮
2	山崎地区公民館(中黒52-2)	中黒・湯窪・金屋・畑毛(1～269・303～331)
3	境谷集会所(境谷255)	境谷
4	根来地区公民館(根来535-2)	根来(475～2278・2280～2366)・森(1～194・228～318)・堀口・尼ヶ辻・押川
5	上岩出地区公民館(水栖199-3)	中迫(1～104・568～666)・水栖・野上野(35～546)
6	船山地区公民館(山崎118-4)	船戸・山崎
7	鴨沼集会所(吉田382-44)	吉田(68～413)
8	山宮の浦自治会集会所(山508-30)	山(1～539)・相谷(120～212)
9	岩出市中央公民館(西野264)	西野・高瀬・備前・中島(864～918)・畑毛(270～302)
10	岩出市立市民総合体育館(荊本63-2)	曾屋(374～387・420～458)・森(195～227)・川尻・荊本 中迫(105～567・667～708)
11	紀泉台地区公民館(紀泉台428)	原・西安上・紀泉台・安上
12	上岩出地区コミュニティセンター(北大池84-2)	北大池(1～333・354～489)・南大池・東坂本・新田広芝・今畑
13	岡田集会所(岡田463)	岡田・溝川(1～208・271～310)
14	岩出市総合保健福祉センター(金池92)	金池・赤垣内・波分・曾屋(1～373・388～419)
15	岩出市東公園(西国分491-1)	溝川(209～270)・西国分
16	さぎのせ公園管理事務所(中島1183)	吉田(414～445)・中島(1～863・919～1284)
17	サンホール(山719)	吉田(1～67)・山(540～1005)・相谷(1～119・213～630)
18	桜台地区公民館(桜台494)	根来(1～474・2279)・今中・桜台・野上野(1～34)・山田・北大池(334～353)

topics
4

マイナンバーカード休日・平日夜間交付を実施

問 市民課 市民係
☎ 62-2141

事前予約制です。当日の予約は受付けていません。
また、予約受付人数に上限を設けているため、予約状況により希望日時を予約できない場合があります。

●休日交付／午前9時～午後1時

- ① 4月9日(日) ② 4月23日(日) ③ 5月14日(日)
- ④ 5月28日(日)

●夜間交付／午後5時30分～7時

- ① 4月13日(木) ② 4月27日(木) ③ 5月11日(木)
- ④ 5月25日(木)

場所 岩出市役所マイナンバーカード特設会場

持ち物 交付通知書(はがき)、通知カード(紛失の場合は不要)、本人確認書類(官公庁発行の顔写真付きのもの1点または保険証等2点)、住民基本台帳カード(持っている場合)

予約方法 市ウェブサイトまたは市民課の窓口・電話で予約

※システム稼働の都合により、日程が変更する場合があります。

▼マイナンバーカード用電子証明書の発行業務の停止

地方公共団体情報システム機構における公的個人認証システムの更改作業実施に伴い、4月29日(土)から5月7日(日)まで、次の手続きができません。

- ・マイナンバーカード用電子証明書の発行・失効および更新
 - ・岩出市内での引越、結婚等で住所、氏名が変わる場合のマイナンバーカード手続き
 - ・マイナンバーカードの暗証番号初期化
- ※マイナンバーカードの受取はできます。

詳しくは、市ウェブサイトをご確認ください。



topics
5

岩出市高齢者交流事業
「ゆったりカフェ」参加者を募集

問 保険介護課 高齢者福祉担当
☎ 62-2141

～人との交流は、最高の健康づくりです～

高齢者が気軽に集い交流の機会を持つことができる場として、「ゆったりカフェ」を開催しています。

お話を聞いたり、身体を動かしたり、おしゃべりをして笑ったりして皆さんで楽しい時間を過ごしませんか。

事前に申し込みが必要です。参加希望の方は電話で申し込みください。(参加無料)

日時 毎月第3火曜日(祝日の場合、第2火曜日)
午後1時30分～3時30分

場所 桜台地区公民館

内容 レクリエーション、介護予防等の講話、健康体操、季節行事など

定員 20名

対象 在宅の65歳以上の高齢者で介助の必要がない方

第3版「いわで交流マップ」が完成!

「いわで交流マップ」では地域の交流会(サロン等)や体操、学習会など、高齢者の仲間づくり、健康づくり、居場所づくりにつながる「交流の場」を紹介しています。

「いわで交流マップ」を活用して、地域の「交流の場」に参加してみませんか。

ウェブサイト版はこちら▶



いわで交流マップ

検索

冊子版▶



国民健康保険と後期高齢者医療のドック健診を募集します。国保の方は、A～D枠の中から第2希望まで（第1希望で抽選を行い、定員割れの枠があれば第2希望で再抽選）、後期高齢の方はCかDに申込できます。

●実施機関・定員・自己負担額

	国民健康保険加入の方		後期高齢者医療保険加入者の方	
	脳ドック		脳ドック	人間ドック
	A	B	C	D
実施機関	日赤和歌山医療センター (和歌山市小松原通4-20)	堀口記念病院 (和歌山市湊本町3-4-1)	貴志川リハビリ テーション病院 (紀の川市貴志川町丸栖 1423-3)	公立那賀病院 (紀の川市打田 1282) 富田病院 (岩出市紀泉台2)
定員	50名(うち昨年度特定健診受診者の優先枠30名)	15名(うち昨年度特定健診受診者の優先枠5名)	国保…30名(うち昨年度特定健診受診者の優先枠15名)／後期高齢…10名	国保…40名 後期高齢者医療…11名
自己負担額	10,000円	7,000円	5,000円	10,000円
注意事項	・平日午前中の受診 ・MRI、MRA等の脳の検査。特定健診の項目を含む。	・月、金曜午前中の受診 ・MRI、MRA等の脳の検査。特定健診の項目を含む。	・土曜日午前中の受診 ・MRI、MRA等の脳の検査のみ。特定健診の項目は含まず。	・各種がん検診(肺、胃、大腸)等および特定健診の項目を検査。 ※病院ごとの定員なし。

対象者	定員を超える申込があった場合
<p>次の条件を全て満たす方</p> <ul style="list-style-type: none"> ・受検日時点で満30歳以上の方 ・岩出市に住所を有する方 ・岩出市国民健康保険または後期高齢者医療制度に加入している方 ・保険税(料)を滞納していない方 <p>※申込受付の時点で、市や関係機関で検査結果など個人情報の共有を行うことに同意したものとみなします。</p> <p>※ペースメーカー等を利用されている方は、脳ドック検診を受診できない場合があります。</p>	<p>抽選により受検者を決定します。※先着順ではありません。</p> <p>●脳ドック</p> <p>①今までに国保脳ドックを受検したことがない方を最優先</p> <p>②「優先枠」から抽選 ※「優先枠」で申込できるのは、昨年度国保の特定健診または勤務先等でそれと同等の健診を受けた方です。詳しくはお問い合わせください。</p> <p>なお、昨年度に勤務先等岩出市国保以外の特定健診を受けた方は、申請時に健診結果の写しを提出してください。</p> <p>③「優先枠」の抽選に外れた方と他の方を併せて抽選します。</p> <p>●人間ドック</p> <p>昨年度、人間ドックを受検していない方を優先します。</p>

申込期間 4月4日(火)～18日(火)(当日消印有効)
※5月中旬に結果を通知します。

申込方法(2通りあり)

- ・市役所保険介護課の窓口…被保険者証が必要
 - ・ハガキまたは封書を郵送…右の記載例を参考
- ※脳ドックの優先枠希望の方で、勤務先等国保以外の特定健診を受診した方は、結果の写しを同封または受付期間中に保険介護課へ提出してください。

検査項目

詳しくは市ウェブサイトの「脳ドック・日帰り人間ドックの健診の募集」をご確認ください。

申込先 〒649-6292 岩出市西野209番地
岩出市役所 保険介護課 ドック健診担当宛

●脳ドック・日帰り人間ドック健診 申込記載例

- ①被保険者番号(保険証上部にある番号)
 - ②郵便番号 ③住所 ④受検希望者氏名(フリガナ)
 - ⑤生年月日(満年齢) ⑥電話番号(携帯可)
 - ⑦第1希望のドック名と医療機関名
-
- (ここからは国保加入の方のみ記入)
- 脳ドックを申し込む方は…
 - ⑧優先枠での申込かどうか
(勤務先等国保以外の特定健診を受診した方は申込時に写しが必要)
 - 第2希望がある方は…
 - ⑨第2希望のドック名と医療機関名

集積所までごみを持ち出すことが困難な方を支援するため、収集作業員が戸別訪問し、家庭ごみなどを収集します。

対象 次のいずれかに該当し、自ら持ち出すことが困難で他の方の協力を得られない方

- ①要介護認定の方／②身体障害者手帳（肢体不自由）1・2・3級の方／③視覚障害1・2級の方／④療育手帳の交付を受け、かつ知的障害の程度がA判定・B判定の方／⑤精神障害者保健福祉手帳の交付を受け、障害の程度が1・2級の方

収集できるごみ

生ごみ等の一般可燃ごみ、缶・ビン等の不燃物ごみ、資源ごみ（※粗大ごみは随時実施します）

申込方法

本人または代理人から岩出クリーンセンターに電話で申込み。必ず緊急連絡先を決めてください。

訪問調査

職員が訪問調査を行います。その際、具体的に状況を教えてください。

収集日等、詳しくはお問い合わせください。

みんなで手話を学ぼう！

今月は「なぜ？」

左手の手のひらを下に向け、その下で人差し指を伸ばした右手を2回くぐらせます。



過去の手話動画は市ウェブサイトから視聴できます！



4月から市役所生活福祉部の組織改編を実施します

生活福祉部の業務の見直しを行い、課の再編を行いました。4月から家庭支援係の窓口が総合保健福祉センターに変更となりますのでご注意ください。主な組織改編は次のとおりです。

☎ 総務課 人事係 ☎ 62-2141

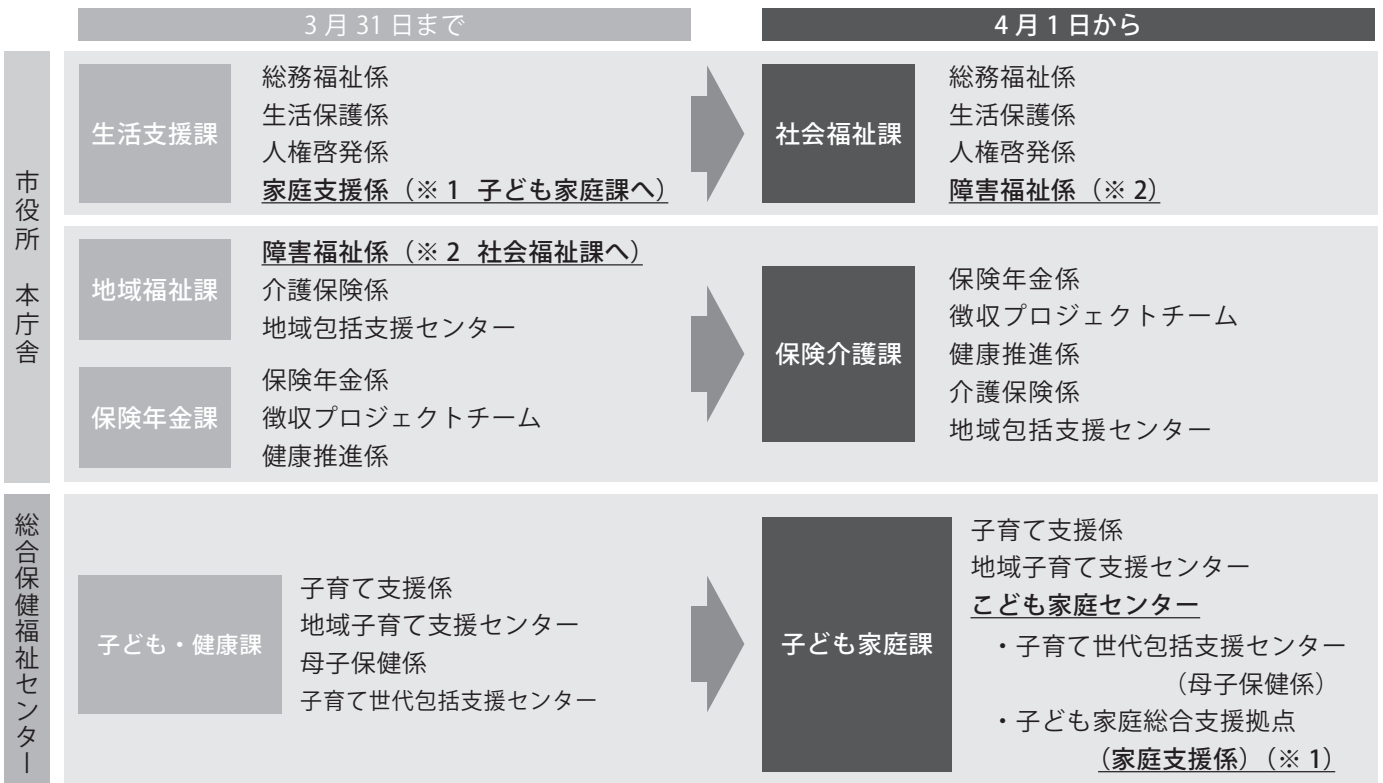

税金

「令和5年度 市税の納期一覧」は5ページ

納付相談
実施中

納付相談をご希望の方は、
ご連絡ください。

- 国民健康保険税
- 後期高齢者医療保険料
- 介護保険料

☎ 保険介護課 ☎ 62-2141

健康

4月の献血 ☎ 保険介護課 健康推進係

日時		場所
23日 (日)	9:00～12:00 13:30～16:30	スーパーエバグリーンプラス 岩出高塚店

休日・夜間に利用できる病院

☎ 保険介護課 健康推進係

- 那賀休日急患診療所 ☎ 77-6410
紀の川市東大井366番地1
診療科目 内科・外科
診療時間 午前9時～正午／午後1時～5時
※受付は午後4時30分まで
- 和歌山県救急医療情報センター ☎ 073-426-1199
365日24時間対応。近くの医療機関の案内があります。
- 和歌山市夜間・休日応急診療センター（夜間・休日診療）
☎ 073-425-8181

4月 休日歯科急患当番表

那賀歯科医師会

※受診の際は、電話等で確認
のうえ来院ください。
※当番医が急に変更になる場
合があります。電話が通じな
いときは消防署（☎ 61-1791）
にお問い合わせください。

☎ 保険介護課 健康推進係

日	曜	歯科医院名	住所（診療所）	TEL
2	日	Oka Dental Clinic	岩出市野上野242-11	63-6480
9	日	井関歯科医院	岩出市清水326-4	62-2223
16	日	山中歯科医院	紀の川市貴志川町神戸784	64-2379
23	日	さくら歯科	紀の川市桃山町市場71-3	66-2011
29	土	加山歯科医院	紀の川市西大井93-2	77-5655
30	日	西歯科医院	岩出市畑毛274-9	63-5553

連絡先

主な機関の連絡先

岩出市役所 ☎ 62-2141（代）
（岩出市教育委員会）
〒649-6292 岩出市西野209番地

総合保健福祉センター	61-2400
子育て世代包括支援センター ぎゅっとふるいわで	67-6081
地域子育て支援センター	いわで / 62-3362 あいあい / 61-2983
クリーンセンター	62-0814
市民総合体育館	62-0370
岩出市民プール	62-7533
岩出図書館	62-7222
民俗資料館	63-1499
岩出警察署	63-0110
那賀消防組合	61-0119

岩出市公式ウェブサイト

<https://www.city.iwade.lg.jp>



岩出市公式 SNS

Facebook

岩出市 @iwadecity

YouTube

岩出市公式チャンネル

LINE 公式アカウント

岩出市 @iwade.city



事業者の方へ
消費税インボイス制度説明会を開催

インボイス制度は、令和5年10月1日から導入される新しい仕入税額控除の方式です。課税事業者は、申請・導入する必要があります。

消費税の基本的な仕組みを踏まえ、インボイス制度の概要について説明します。説明会は事前予約制です。開催日の前々日までに申込みください。

●場所 粉河納税協会 3階会議室
(紀の川市粉河 882-8)

●定員 各20名

個人事業者の方は、登録申請相談会でe-Taxによる登録申請ができます。申請にはマイナンバーカード(暗証番号必要)とスマートフォンが必要です。

(申し込み・問い合わせ)

粉河税務署 法人課税第1部門 ☎ 73-4255

●インボイス制度説明会日程

4月	7日	10:30~11:30	①
		11:30~11:45	②
	17日	15:00~16:00	①
		16:00~16:15	②
5月	11日	10:30~11:30	①
		11:30~11:45	②
	16日	15:00~16:00	①
		16:00~16:15	②
24日	15:00~16:00	①	
	16:00~16:15	②	

- ①…インボイス制度説明会
- ②…登録申請相談会



インボイス制度については
国税庁ホームページを確認ください。

税・料金

土地・家屋価格等縦覧帳簿
の縦覧ができます

固定資産税の納税義務者が、所有する土地・家屋の価格が適正であるか判断できるよう、土地・家屋の価格等を記載した「縦覧帳簿」を確認することができます。

※「縦覧帳簿」を複写して交付することはできません。

期間 4月3日(月)~5月31日(水)
午前8時45分~午後5時30分
(土・日・祝日を除く)

場所 税務課 固定資産税係
縦覧できる方

・固定資産税の納税義務者本人
とその同一世帯の方

・本人からの委任を受けた方
※代理人の場合、本人からの委任状(同意書)が必要です。

縦覧に必要なもの 本人確認の
できる書類(マイナンバーカード・運転免許証・健康保険証等)

手数料 無料

問 税務課 固定資産税係

固定資産税課税台帳の
縦覧ができます

固定資産税の納税義務者等は、自身の土地・家屋の価格が記載された課税台帳を1年間通じて閲覧することができます。

閲覧できる方
・固定資産税の納税義務者本人
とその同一世帯の方

・本人からの委任を受けた方
・借地人・借家人(対価を支払
われている方に限る)

閲覧に必要なもの 本人確認の
できる書類(マイナンバーカード・運転免許証・健康保険証等)

※代理人の場合は本人からの委任状、借地人・借家人の場合は契約書等の権利の資格を確認できる書類が必要です。

手数料 200円(※縦覧期間
中に限り無料)

問 税務課 固定資産税係

水道の使用・中止手続きを
忘れずに

引越し等により水道を使用・中止するときは、次の申請書等に必要事項を記入し、上下水道業務課へ提出してください。

▼水道を使用するとき
・建物等売買の場合
給水装置所有者変更届

・貸貸物件等の場合
給水装置使用者変更届

▼水道の使用を中止するとき
・給水中止(廃止)届

※届出には他の添付書類が必要な場合もありますので事前に電話でご確認ください。

申請日当日の水道の開閉栓は業務の都合により伺えない場合がありますので、早めの手続きをお願いします。

問 上下水道業務課 上下水道係

新型コロナウイルスワクチン接種に関する最新の情報は、市ウェブサイトからご確認ください。



第17回岩出マラソン大会の大会結果は、岩出マラソン大会ウェブサイトからご確認ください。



令和4年中の所得の申告はお済みですか

国民健康保険・後期高齢者医療制度に加入の19歳以上（令和5年1月1日現在）の方や世帯主の方は、前年中の所得の申告が必要です。収入がない場合や、遺族年金、障害年金を受給している場合も、申告（所得なしの申告）が必要です。所得の申告がないと、病気などで医療費の自己負担が高額になったとき、高額療養費自己負担上限額の区分判定が正しく適用されないことや、保険税（料）の軽減制度の適用が受けられない場合があります。

また、ご家族が扶養家族として所得申告している方でも、個人の特定ができず、保険税（料）の軽減や高額療養費自己負担上限額の区分判定に反映されない場合があります。

申告がまだの方は、至急申告をお願いします。

※令和5年1月2日以降に他市町村から転入した方は、岩出市で申告できません。令和5年1月1日に住所登録のあった市町村へお問い合わせください。

問 保険介護課 保険年金係

こんなときは
国保の窓口へ届出を

国保に加入するとき

- ・他の市町村から転入
- ・職場の健康保険の資格がなくなった

国保をやめるとき

- ・他の市町村に転出
- ・職場の健康保険に加入

その他の届出

- ・住所や氏名を変更
- ・就学や就労のために住所を定める
- ・解雇など雇い主の都合で離職し保険税の軽減を受ける（対象：雇用保険受給資格者証の離職理由コードが11・12・21・22・23・31・32・33・34の方）

問 保険介護課 保険年金係

令和5年度
国民年金保険料額

令和5年度の保険料額は、月額1万6,520円です。

毎月の保険料は、4月上旬に届く「納付書」で翌月の末日までに納めてください。また、スマートフォンアプリからも納付できます。口座振替やクレジットカード支払いを希望の場合は

別途申込みが必要です。

▼学生納付特例制度

※毎年度申請が必要です

継続申請：日本年金機構から届くはがき（学生納付特例申請書）に必要事項を記入し返送してください。

新規申請：市役所または年金事務所窓口にて、年金手帳（基礎年金番号通知書）、学生証（写し可）または在学証明書、本人確認できるもの（運転免許証やマイナンバーカード）を持って申請してください。同一世帯の家族が代理申請する場合は、それらに加え運転免許証等代理人の本人確認できるものが必要です。

問 保険介護課 保険年金係



環境・エコ

クリーンセンターからのお知らせ

ごみの収集は当日の午前8時までに指定場所に出してください。

※資源ごみ分別区分の「その他のプラスチック類」「衣類」の中に粗大ごみが混入している場合があります。「その他のプラ

スチック」には、ポリバケツ等のプラスチック製品は含まれません。

▼クリーンセンターへの搬入搬入時間

- ・月～金 午前8時30分～正午
- ・土曜日 午前8時30分～午後3時（事業系ごみを除く）

※クリーンセンターに廃棄物を持ち込む場合、「持ち込みごみ申請書」の記入と「免許証等住所確認ができる証明書」で住所を確認しています。

※岩出市の住民であっても、岩出市外からのごみの持込はできません。

問 生活環境課 廃棄物対策係
岩出クリーンセンター
☎ 62-0814

● 4月のごみの収集日

回収区域	不燃物回収日 (カン・ビン類)	資源ごみ回収日
県道泉佐野岩出線より 東側 の地域	5日・19日 (第1・3水曜日)	毎週金曜日
県道泉佐野岩出線より 西側 の地域	12日・26日 (第2・4水曜日)	毎週木曜日

有料広告募集中

(参考) こちらは3枠の大きさです。

詳細はお問い合わせください。

●市長公室 市民ふれあい係

☎ 62-2141

広告

粗大ごみ収集のお知らせ

令和5年度第1回粗大ごみ収集を6月に実施します。

詳しい日程は、お申込みいただいた区・自治会毎に代表者にのみお知らせします。

- **申込方法** 各世帯が所属する区・自治会の代表者に、裏面の「収集依頼申出書」を提出してください。
代表者への提出期限 4月28日(金) ※個人での収集依頼は受け付けていません。
※自治会内で1世帯の申込の場合はご相談ください。 ※「申請上の注意事項」を必ずお読みください。
- **申込後の流れ** 後日、区・自治会長を通じて収集日のお知らせおよび貼付シールを配布します。
※不法投棄・持去被害防止のため、代表者以外には貼付シール等をお渡しすることや、収集日をお知らせすることはできません。

申請上の注意事項

- シールに排出者の自治会名・氏名を必ず記入し、貼付してください。
※シールの貼付のないものは収集しません。また、過去に配布したシールは使用できません。
- 集積所付近への駐車など収集の妨げになるものを置かないでください。また、交通等に支障がなく、飛散や倒壊などの危険がないように注意してください。市では一切の責任を負いかねますのでご了承ください。
- 家庭から出る粗大ごみで収集できない主なものを参考に、収集の可否をご確認ください。より詳しい分別は、ごみの分別冊子「ごみの分け方・出し方」をご覧ください。冊子の内容は、市ウェブサイトにも掲載しています。
- 大型のごみは、できるだけ小さくしてください。カーペットや布団類は、紐で束ねてください。小型の粗大ごみは、できる限り岩出クリーンセンター（☎62-0814）に直接搬入のご協力をお願いします。
- 収集日当日の午前8時まで、指定された粗大ごみ集積所に出してください。その際、もえる粗大ごみともえない粗大ごみを分けて出してください。後出しのごみは収集できません。
- 家庭から出た粗大ごみに限ります。（事業所からのごみは回収しません）
- 正しいごみの分別・ごみの減量化にご協力ください。

家庭から出る粗大ごみで収集できない主なもの



詳しくは、ごみ分別冊子「ごみの分け方・出し方」を参照ください。

- 家電リサイクル法（特定家庭用機器再商品化法）対象品…**テレビ（ブラウン管式・液晶・プラズマ）、冷蔵庫、冷凍庫、洗濯機、エアコン、衣類乾燥機**
- 単車、自動車等の部品…**タイヤ、バッテリー、バンパー等**
- 農機具、農業に使用するもの…**畦シート、ビニールハウスの部材、消毒用器材等**
- 爆発性のあるもの…**ガスボンベ、消火器等**
- 引火性、有毒性のあるもの…**薬品、灯油、ペンキ、油類等**
- コンクリート製品類…**コンクリート付物干し台、ブロック、レンガ、瓦、がれき、漬物石、陶磁器製や人工大理石などの洗面台や便器、珪藻土のバスマット等**
- 建築廃材等の産業廃棄物、**太陽熱温水器、電気温水器、ドラム缶、ピアノ、灰、燃え殻、土砂、切り株、剪定等で生じた雑草・雑木類等**

粗大ごみで収集できないもの

年2回「一般家庭から出る適正処理困難廃棄物」として、有料で直接専門業者が回収する機会を設けます。詳しくは、広報6月号で回収日時、主な引き取り品目、処理費用等をお知らせします。

ただし、家電リサイクル法（特定家庭用機器再商品化法）対象品、薬品・油類等の液状の廃棄物、産業廃棄物については、引き取ることができません。

問 生活環境課 廃棄物対策係 ☎ 62-2141

代表者控

令和 年 月 日

区・自治会等代表者 様

区・自治会等 (班)

住 所 岩出市

氏 名 (印)

(TEL -)

粗大ごみ収集依頼申出書

下記のとおり収集願います。

記

1. 収集品目

(1) 家電製品 _____ 個

内訳 ()

(2) 家具類 _____ 個

(3) 自転車 _____ 台

(4) ふとん・カーペット類 _____ 枚

(5) その他 (品目を記入すること)

同じ種類の品目や
小物類は袋にまと
め、1袋と記入し
てください。

・ _____ 個・袋

・ _____ 個・袋

・ _____ 個・袋

・ _____ 個・袋

合 計 () 個

注) 家電リサイクル法の対象品目〔テレビ(ブラウン管式・液晶・プラズマ)、冷蔵庫、冷凍庫、洗濯機、エアコン、衣類乾燥機〕は、粗大ごみとして収集することはできません。

注) 小型の粗大ごみなどは、できるだけクリーンセンターに直接搬入にご協力ください。

注) 正しい分別・ごみの減量化にご協力ください。

◎この用紙を4月28日(金)までに、区・自治会等代表者に提出してください。

募集

岩出市健康づくり計画 策定委員を募集

募集人数 1名

応募資格 令和5年4月1日現在、岩出市に1年以上居住する20歳以上で、健康づくりに関心があり、平日開催の会議に出席できる方（岩出市議会議員は応募できません）

応募方法 応募用紙と「私の健康づくりについて」をテーマにした400字程度の作文を添えて窓口・郵送、FAX（63・0075）で提出。応募用紙は保険介護課または市ウエブサイトから入手できます。

応募締切 4月24日(月)必着
申・問 保険介護課 健康推進係
〒649・6292 岩出市西野209

交通少年団新入団生を募集

「小学生の交通安全リーダー」を目指し、自転車の乗り方教室や白バイ・パトカーの見学、市民運動会での街頭啓発など様々な活動を通じて、楽しく交通安全について学びます。活動は各地区毎に行います。新学期に各小学校で募集案内を配布予定。必要事項を記入し、募集案内に記載の申込先まで応募してください。

対象 交通安全活動に興味のある市内の小学生（原則4年生以上）

問 総務課 危機管理室

自衛官（一般曹候補生）を募集

受付期間 5月9日(火)まで
試験日 1次：5月19日(金)～21日(日)のうち1日／2次：別途案内
受験資格 18歳以上33歳未満の方（採用予定月末日現在33歳に達していない方）

試験場所 和歌山県民文化会館
詳しくは、和歌山地方協力本部ホームページでご確認ください。
問 和歌山募集案内所
☎073・432・4479



登録保健師・管理栄養士を募集

募集内容 岩出市国民健康保険

の保健事業に従事する登録保健師・管理栄養士

応募資格 保健師または管理栄養士免許を有する方

応募方法 履歴書に保健師・管理栄養士の免許証の写しを添付して提出してください。

※審査のうえ登録し、事業実施に応じた依頼します。

※給与額や勤務条件は、職種・事業内容によって異なります。

申・問 保険介護課 保険年金係

講座・催し

根来寺関連宝物展を開催

中世根来寺の歴史と文化・覚鑿・頼瑜・聖憲を中心として、中世根来寺のあゆみを覚鑿・頼瑜・聖憲の宗教活動を中心に紹介します。

期間 4月1日(土)～5月15日(月)

午前9時～午後5時（入館は午後4時30分まで）※火曜日休館

場所 民俗資料館 企画展示室

▼展示解説の講演会を開催

演題 中世根来寺の歴史と文化

日時 4月16日・23日／午後1時30分～

講師 当館学芸員 味村満
定員 30名（要事前申込）
4月1日から電話・FAX（63・3764）で申込を受付けます。

申・問 民俗資料館 ☎63・1499

市民総合体育館 各教室の生徒を募集

次の期間中に市民総合体育館窓口へ参加料を添えて申し込みください。

4月10日(月)～21日(金)（火曜日除く）／午前9時～午後5時

※定員になり次第終了

▼エアロビクス教室（全10回）

期間 5月10日(水)～7月26日(水)

／午後7時～8時

場所 市民総合体育館小ホール

対象 岩出市内在住または勤務の満20歳以上の方（定員60名）

参加料（保険料） 1,850円

※65歳以上 1,200円

▼ヨガ教室（全10回）

期間 5月12日(金)～7月21日(金)

／午後3時～4時

場所 市民総合体育館 格技場

対象 岩出市内在住または勤務の満20歳以上の方（定員60名）

参加料（保険料） 1,850円

※65歳以上 1,200円

▼ヘルスアップ教室（全10回）

期間 5月11日(木)～7月20日(木)

／午後2時～3時

場所 市民総合体育館 格技場

対象 岩出市内在住または勤務の満20歳以上の方（定員30名）

参加料（保険料） 1,850円

※65歳以上 1,200円

▼ウォーキング教室（全11回）

期間 5月17日(水)～1月17日(水)

／午後1時30分～2時30分

場所 市民総合体育館ほか

対象 岩出市内在住または勤務の概ね50歳以上の方（定員20名）

参加料（保険料） 1,850円

※65歳以上 1,200円

▼親子体操教室

期間 ①水曜コース 5月10日(水)～7月12日(水)（全10回）・8月30日(水)～12月13日(水)（全10回）

②木曜コース 5月11日(木)～7月13日(木)（全10回）・8月31日(木)～12月14日(木)（全10回）

場所 市民総合体育館アリーナ

対象 岩出市在住で、令和2年4月2日～令和3年4月1日生まれの子どもとその保護者

参加料（保険料） 子ども800円 保護者1,850円

申・問 生涯学習課 スポーツ健康係 ☎62・0370

今年度から紀の川市と合同開催
手話の入門講座受講生募集

対象 平成20年4月1日以前に
生まれた方で、岩出市内に居住
または通勤・通学し、手話学習
経験がない、または手話学習経
験1年未満の方

講習期間・回数

●昼の部(岩出市会場)：5月
9日～9月19日の毎週火曜日
(8月15日は休講) 午後1時30
分～3時(全19回)

●夜の部(紀の川市会場)：5
月10日～9月20日の毎週水曜日
(8月16日は休講) 午後7時～
8時30分(全19回)

場所 昼の部：岩出地区公民館
ほか/夜の部：紀の川市役所本
庁ほか(変更の場合あり)

定員 両会場とも15名(先着
順・岩出市枠)

費用 無料 ※テキスト代実費
3,300円(税込) 別途必要
申込 岩出市民は両会場とも社
会福祉課へ申込み。受講申込書
(社会福祉課・市ウェブサイ
トにあり)を窓口、郵送、F

A X、メール (fukushi-1@city.
iwade.lg.jp) で提出ください。
受付期間 4月10日(月)～21日(金)
(土・日を除く)

申・問 社会福祉課 障害福祉

係 FAX 61・1632

お知らせ

農業用ため池等での水難事
故防止にご協力を

近年、全国で農業用ため池や
水路の水難事故(釣りや水遊び
中に発生)が増加しています。

草刈等の管理作業以外はむや
みに農業用ため池や水路に近づ
かない、遊ばないようご協力を
お願いします。また、地域の皆
さまには、児童が農業用ため池
や水路に近づいている状況を見
かけましたら、近づかないよう
声掛けをお願いします。

問 土木課 農地工務係



桜の開花時期は
バスの迂回運行を実施

期間 4月1日(土)・2日(日)

この期間は、東巡回コース・
中央巡回コースの根来寺大門前
バス停には停車しません。

※桜の開花状況等により、迂回
実施期日が前後する場合があります。
詳しくは、和歌山バス那
賀株式会社までお問い合わせせ
ください。

岩出市巡回バス・大阪方面路

線バスは、週末などは渋滞の影
響により大幅な運行の遅延が予
想され、市役所などで他のコー
スへの乗り継ぎが困難となる場
合があります。

ご迷惑をおかけしますが、ご
理解の程お願いします。

問 和歌山バス那賀株式会社

☎75・2151 / 市役所 総務
課 ☎62・2141

出産・子育て応援給付金の
申請はお済みですか

次の対象の方に、2月中に個
別でご案内しています。

①令和4年4月1日～令和5年
1月31日までに出産された子ど
もを養育している方

②令和4年4月1日以降に妊娠
届を提出し、令和5年1月31日
までに出産されていない方

申請がまだの方は、お早めに
子ども家庭課まで提出してくだ
さい。(原則郵送)

申請書を未提出の場合、受給
資格があっても給付金が受けら
れなくなりますのでご注意ください。
※同じ給付金を他の市区
町村ですでに受給している場合
は対象外です。

問 子ども家庭課 子育て世
代包括支援センター ☎67・
6081

住宅耐震化等の費用を助成
しています

市では、住宅の耐震化に係る
支援事業を実施しています。

耐震改修工事等(一次募集)

耐震改修工事(現地建替え工
事を含む)、耐震ベッド・シエ
ルター設置工事の補助を希望さ
れる方は、4月14日(金)までに申
し込みください。

※予定件数を超えた場合は抽選
※工事が令和6年2月末までに
完了するものが対象

耐震診断(無料)

平成12年5月末までに着工さ

れた木造住宅(2階建て以下・
延床面積400㎡以下)を対象
に、無料の耐震診断を実施して
います。

補助制度の詳細は、お問い合
わせください。

申・問 都市計画課 都市計画係

公共下水道への早期接続を
助成しています

公共下水道の供用開始後3年
以内に、公共下水道への接続工
事を完了、または排水設備等
工事計画確認申請書を提出し
180日以内に排水設備工事が
完了した場合に助成を受けるこ
とができます。

助成額

供用開始後1年以内：上限7万円
供用開始後2年以内：上限5万円
供用開始後3年以内：上限3万円

※3年を過ぎると助成を受ける
ことができません。

手続きの流れ ①下水道事業受
益者申告書を提出 ②受益者負
担金を納付 ③排水設備等工事
計画確認申請書を提出

※新築家屋や店舗、事務所等の
物件や水道料金、市税の滞納の
ある方は助成の対象外です。

問 上下水道業務課 下水道係

岩出市福祉タクシー利用券の申請受付(3月28日から)

対象 市内に在住する①②③の

いずれかの交付を受けている方

①身体障害者手帳1級、2級

②療育手帳A1、A2

③精神障害者保健福祉手帳1級

助成内容 基本料金相当額のタ

クシー利用券(24枚綴り)

有効期限 令和6年3月31日

申込 3月28日から受付開始。

①②③のいずれかをお持ちのう

え、申請書を社会福祉課へ提

出。郵送の場合は①②③のコ

ピーを添付。代理申請の場合は

委任状必要(押印必要)

申請書は市ウェブサイトから

入手できます。詳しくは市ウェ

ブサイトをご覧ください。

申・問 社会福祉課 障害福祉

係



自転車の利用者は

ヘルメット着用を

4月1日から、全ての年齢層

の自転車利用者に対して、乗車

用ヘルメット着用の努力義務が

課されます。

ヘルメットを着用していない

場合の自転車事故は、着用時と比べ致死率は約2倍高くなっており、ヘルメットは頭部を守る大切な役割をしています。

自分や家族の命を守るため、

自転車を利用する場合にはヘル

メットを着用しましょう。

問 総務課 危機管理室

子どもたちの安全・安心のために

今こそ地域で見守りを

子どもたちや地域へ目を向け

見守り活動を行うことで、子ど

もや地域住民の安心感につなが

ります。また、活動が認知され

ることで犯罪や事故が起きにく

い環境をつくることができます。

登下校への付き添いや交差点

での見守り、登下校時間に合わ

せた散歩やお買い物など皆さん

のライフスタイルに合わせて、

「できる時にできる範囲で」あ

いさつ運動・見守り活動にご協

力をお願いします。

登校時刻

午前7時15分頃～8時15分頃

下校時刻

小学生(低学年)

午後2時40分頃～

小学生(高学年)

午後3時40分頃～

・中学生 午後3時45分頃～ ※曜日や行事によって、下校時刻が変更する場合があります。 問 生涯学習課 生涯学習推進係

大会結果

第15回 岩出市市民少年剣道

錬成大会

日にち 令和4年12月18日(日)

場所 市民総合体育館

▽中学生男子の部

1位 中島悠汰／2位 武田悠

3位 土岐優晟／3位 西村亮

良

▽中学生女子の部

1位 林景子／2位 倉田花音

3位 金井彩香／3位 林鈴子

▽小学生5・6年生の部

1位 谷口昌之／2位 鳥本諒

3位 日高章仁／3位 田邑葵

▽小学生3・4年生の部

1位 上野山環太／2位 原志

龍／3位 上里哲士／3位 寺

嶋来登

▽小学生1・2年生の部

1位 原翔馬／2位 小山宗太

朗

▽小学生1年目の部

1位 秋吉染楽／2位 中島遙

仁／3位 藤岡陽菜／3位 和田結愛 ※岩出市剣道スポーツ少年団所属

第79回岩出市グラウンドゴルフ協会市民交流大会

日にち 1月12日(休)

場所 根来若もの広場

▽男子の部(48名参加)

1位 速水公司／2位 岡田功

3位 曾和正成

▽女子の部(32名参加)

1位 門川エツ子／2位 津田

千恵子／3位 山村公代

※岩出市グラウンドゴルフ協会

主催

第48回岩出市パークゴルフ市民交流大会

日にち 1月18日(水)

場所 紀美野町ふれあい公園

パークゴルフ場

▽男性の部

1位 大面通治／2位 西川辰

巳／3位 塩谷佳治

▽女性の部

1位 岩西純子／2位 三栖秀

子／3位 辻本純子

※岩出市パークゴルフ協会主催

広告

有料広告募集中

(参考) こちらは3枠の大きさです。

詳細はお問い合わせください。

●市長公室 市民ふれあい係

☎ 62-2141

みんなあつまれ！ いわでっ子

地域子育て支援センターでは、親子のコミュニケーションを深め、みんなで楽しいひと時を過ごせるように、ふれあい遊びなどを実施します。

5月	対象	あそび	定員
15日(月) 30日(火)	2歳児 (令和2年4月2日生～ 令和3年4月1日生)	砂場で遊ぼう	各 10組
19日(金) 26日(金)	1歳児 (令和3年4月2日生～ 令和4年4月1日生)		各 10組
9日(火) 16日(火)	0歳児 (令和4年4月2日生以降)	ふれあい遊び	各 10組

▼全年齢共通

- 時間 午前10時30分～11時30分
- 場所 総合保健福祉センター
- 受付開始 2歳児…4月5日(水)～ / 1歳児…4月6日(木)～ / 0歳児…4月7日(金)～
- 電話で申込み。定員になり次第終了。
(受付時間) 午前9時～午後4時30分
(申し込み・問い合わせ)
地域子育て支援センター ☎ 61-2983

『出前保育』に遊びに来ませんか！

地域子育て支援センターの保育士が色々な場所に行って遊びの場を提供します。親子で楽しく遊びませんか？お気軽にお越しください。(申込不要)

●日時・場所

4月20日(木) 午前10時～11時30分
市民総合体育館 格技場

※時間内の出入りは自由です。

※開始15分後頃と終了15分前頃に絵本の読み聞かせや手遊びを一緒に楽しみます。詳しくは市ウェブサイトをご覧ください。

(問い合わせ) 地域子育て支援センター ☎ 61-2983

わんぱく広場

親子で戸外に出かけ、自然の中でお友達と一緒に遊びませんか。支援センターの保育士も一緒に遊びます。

●日時 4月27日(木) 午前10時30分～11時30分

※雨天中止

●場所 さぎのせ公園

●対象 2歳以上の幼児とその保護者

●定員 15組

※4月12日(水)から電話で申込み。定員になり次第終了。

(受付時間) 午前9時～午後4時30分

(申し込み・問い合わせ) 地域子育て支援センター

☎ 61-2983

子育て コーナー

4月 乳幼児保健事業

●総合保健福祉センター

受付時間は「健診のお知らせ」をご確認ください。

乳幼児健康診査

- 4か月児 (令和4年12月生) …20日(木)・24日(月)
- 7か月児 (令和4年9月生) …18日(火)・19日(水)
- 1歳8か月児 (令和3年8月生) …12日(水)・26日(水)
- 3歳6か月児 (令和元年9月生) …6日(木)・14日(金)

乳幼児健康相談

- 10か月児 (令和4年5月生) …12日(水)・26日(水)
- 2歳6か月児 (令和2年9月生) …6日(木)・14日(金)

パパママ教室 ※予約制

- 18日(火) (受付時間) 9:15～9:30

内容/妊娠中の過ごし方、産後うつ、抱っこ体験

パパの妊婦体験

栄養教室(離乳食) ※予約制

- 11日(火) (受付時間) 9:45～10:00 先着10名程度
- 内容/離乳食についてのお話、調理タイム、質問タイム
(問い合わせ) 子育て世代包括支援センター ☎ 67-6081

岩出市母子保健推進員による「子育てひろば あいあい」

- 4月12日(水)・26日(水) 午前9時30分～11時30分

※この時間内の出入りは自由

●総合保健福祉センター

●持ち物…お子さんに必要な物

・飲み物はお茶のみ可、ねんねの赤ちゃんはバスタオル

(問い合わせ) 子ども家庭課 母子保健係 ☎ 67-6081

ここらていえ ～妊婦さんのくつろぎサロン～

妊婦さん同士の交流を通して、ゆったりお茶を飲みながら楽しい時間を一緒に過ごしてみませんか。お気軽にお越しください。

- 4月11日(火) 午前9時30分～11時30分

※この時間内の出入りは自由

●総合保健福祉センター 2階 日常生活訓練室

●持ち物…母子健康手帳、バスタオル

(問い合わせ) 子育て世代包括支援センター ☎ 67-6081

(就学援助) 学用品購入費等の一部を援助します

経済的理由により小・中学校への就学にお困りの保護者に、学用品購入費等の一部を援助します。

次のいずれかに該当し、就学援助を希望される保護者は、申請書等を学校へ提出してください。

※同居の方の所得状況により援助が受けられない場合があります。

- ・児童扶養手当を受給している方
- ・障害者、ひとり親、寡婦のいずれかで、令和4年度の市民税が非課税の方
- ・国民年金保険料を減免されている方
- ・令和4年度以降に生活保護を停止または廃止された方
- ・災害等により市民税・個人事業税・固定資産税のいずれかを減免された方
- ・岩出市国民健康保険税減免に関する規則により国民健康保険税の全額を減免された方

(問い合わせ) 各小・中学校または教育総務課 ☎ 62-2141

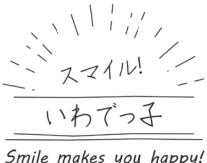

3歳までのお子さんの
写真を **大募集!**

(問い合わせ)
市長公室 市民ふれあい係
☎ 62-2141

絵本の読み聞かせ会開催

親子で絵本を楽しみませんか。ふれあい遊びや簡単手作りおもちゃも作ります。

	4月	6月	8月	10月
日程	24日(月)	19日(月)	21日(月)	16日(月)
受付開始	10日(月)	5日(月)	7日(月)	2日(月)

	12月	2月
日程	11日(月)	19日(月)
受付開始	1日(金)	5日(月)

- ・すくすく広場 (1歳~就園前の幼児)
午前10時20分~10時50分
 - ・親子で遊ぼうびよびよ (0歳~1歳)
午前11時~11時30分
 - 場所 岩出図書館 会議室
 - 定員 各回 10組
- 参加希望の方は、電話でお申し込みください。
受付時間は午前9時~午後4時30分。定員になり次第終了。
(申し込み・問い合わせ)
地域子育て支援センター ☎ 61-2983

児童扶養手当・障害各種手当等の額が4月から改定されます

●児童扶養手当額 (月額)

	令和4年4月~	令和5年4月~
<本体額>		
全部支給	43,070円	44,140円
一部支給	43,060円~10,160円	44,130円~10,410円
<第2子加算額>		
全部支給	10,170円	10,420円
一部支給	10,160円~5,090円	10,410円~5,210円
<第3子以降加算額>		
全部支給	6,100円	6,250円
一部支給	6,090円~3,050円	6,240円~3,130円

(問い合わせ) 子ども家庭課 子育て支援係 ☎ 67-6324

●障害各種手当額 (月額)

	令和4年4月~	令和5年4月~
特別児童扶養手当(1級)	52,400円	53,700円
特別児童扶養手当(2級)	34,900円	35,760円
特別障害者手当	27,300円	27,980円
障害児福祉手当	14,850円	15,220円
福祉手当(経過措置分)	14,850円	15,220円

(問い合わせ) 社会福祉課 障害福祉係 ☎ 62-2141

有料広告募集中

(参考) こちらは1枠の大きさです。

詳細はお問い合わせください。

- 市長公室 市民ふれあい係
☎ 62-2141

有料広告募集中

(参考) こちらは2枠の大きさです。

詳細はお問い合わせください。

- 市長公室 市民ふれあい係
☎ 62-2141

広告

障害者差別解消法の「ごうりてきはいりよ合理的配慮」をご存知ですか？

障害者差別解消法では、障害を理由とした「不当な差別的取扱い」をしないことや「合理的な配慮の提供」をすることが規定されています。障害のある人への差別をなくすことで、障害のある人もない人も共に生きる「共生社会」の実現を目指しましょう。

● 障害を理由とする差別

障害を理由とする差別には、「不当な差別的取扱い」と「合理的配慮の不提供」があります。

「不当な差別的取扱い」とは、障害を理由として、正当な理由なくサービスの提供を拒否したり、制限や条件を付けたりするような行為です。

また、障害のある人から何らかの配慮を求める意思表示があった場合に、負担になりすぎない範囲での対応を行うことを「合理的配慮」と言います。それを行わないことが「合理的配慮の不提供」です。

	不当な差別的取扱いの禁止	合理的配慮の提供
国・地方公共団体	法的義務	法的義務
民間事業者		※努力義務

※令和3年5月に障害者差別解消法の一部が改正され、民間事業者による合理的配慮の提供が法的義務となります。改正法は公布日（令和3年6月4日）から起算して3年以内に施行されます。

「不当な差別的取扱い」と「合理的配慮」の例

不当な差別的取扱い

- 障害があることを理由に受付の対応を拒否する
- 本人を無視して介助者や支援者、付き添いの人だけに話しかける
- 学校の受験や入学を拒否する
- 障害者向け物件はないと言って対応しない など

合理的配慮

- 視覚障害がある人には読み上げによる説明をする
- 聴覚障害がある人には筆談など音声とは別の方法で伝える
- 車いすを利用する人のために段差にスロープ等を使って補助する
- 意思を伝えあうために絵や写真のカードやタブレット端末を使う など

和歌山県植物公園 緑花センター

開園時間 9:00～17:00（入園は16:30まで）

〔住所〕〒649-6211 岩出市東坂本672

〔電話〕62-4029 〔FAX〕63-2570

〔HP〕<http://www.w-botanicalgarden.jp>

4月の休園日 / 11日(火)、18日(火)、25日(火)

4月の花ごよみ / 桜、ヒスイカズラ、チューリップ、クリスマスローズ

展示会

4月22日(土)～23日(日)	早春の山草展 野生ラン展 春のえびね展	即売あり／最終日15:30まで
4月29日(土・祝)～30日(日)	黒潮愛蘭会・春の展示会	
5月3日(水・祝)～5日(金・祝)	古典植物と山野草展	
5月4日(木・祝)～6日(土)	春の小品盆栽展	
5月4日(木・祝)～7日(日)	シャボテン・多肉植物品評会	
5月6日(土)～7日(日)	紀州野生ランと山草展	

教室

4月16日(日)	のり先生と水彩画	13:30～16:00／参加費1,000円／事前申込要
4月22日(土)～23日(日)	春のボタニカルアート教室	9:30～12:00／参加費1,500円／事前申込要(両日参加要)

相談	日時 (祝日除く)	場所	内容	問い合わせ先
消費生活相談 (岩出市開設)	毎週木曜日 午前10時～正午 午後1時～4時	岩出市役所 2階 第7会議室	消費者と事業者間の契約によるトラブルや架空請求・多重債務などの消費者問題について専門相談員が相談に応じます。紀の川市開設日もご利用できます。	市長公室 ☎188(局番なし)
消費生活相談 (紀の川市開設)	毎週月曜日 午前10時～正午 午後1時～4時	紀の川市役所 本庁4階 相談室1		紀の川市商工労働 課☎188(局番なし)
行政相談	19日(水) 午後1時～3時	岩出地区公民館 第2会議室	行政サービスに関する苦情、行政の仕組みや手続き等、どんなことでもお気軽にご相談ください。	市長公室
人権相談	11日(火) 午後1時～4時	岩出市役所 2階 特別会議室	「人権問題ではないだろうか?」と感じたときは、お気軽にご相談ください。人権擁護委員が相談に応じます。	社会福祉課 人権啓発係
ひきこもり 巡回相談 (予約制)	5日(水)、19日(水) 午前10時～午後1時	(5日)中央公民館 中会議室 (19日)岩出図書館 会議室	ひきこもり状態にある本人や家族等からの相談に応じ、相談によって、課題に対する支援および助言を行います。(相談無料、秘密厳守)	社会福祉課 障害福祉係
障害児者 相談支援	月～金曜日 午前9時～午後5時30分	岩出障害児者相談・支援センター(宮71-1 パストラルビル1階)	障害のある方やその家族等の相談を受け、自立した日常生活等が送れるよう、必要な情報提供、助言、サービスの利用支援等を行います。	岩出障害児者 相談・支援セン ター☎63-1622
教育相談	月～金曜日 午前9時～ 午後4時30分	<ul style="list-style-type: none"> ■スクールカウンセラー 岩出小学校・山崎小学校 山崎北小学校・根来小学校 上岩出小学校・中央小学校 岩出中学校・岩出第二中学校 適応指導教室「フレンド」 ■スクールソーシャルワーカー 岩出中学校・岩出第二中学校 ■岩出市青少年センター 	岩出市内の小中学生や保護者の方を対象に、学習や生活、不登校や子育て等教育全般に関する相談を受け付けています。	<ul style="list-style-type: none"> ・在籍の小中学校 ・青少年センター ☎61-7007 ・教育総務課 学校教育係 ・適応指導教室 ☎62-0892
		適応指導教室「フレンド」	岩出市内の小中学校に在籍する児童生徒の、不登校や子育てに関する相談を受け付けています。	適応指導教室 ☎62-0892
子育て相談	月～金曜日 午前9時～午後5時	和歌山県立医科大学 小児成育医療支援室	子育ての悩みなどの相談を受け付けています。電話で相談後、相談内容で面談が必要であれば、予約日を決めて来院していただけます。	和歌山県立医科 大学小児成育医 療支援室 ☎073-441-0808 ☎073-441-0826
	毎週水曜日 午後2時～4時	公立那賀病院(問い合わせは、 和歌山県立医科大学小児成育 医療支援室へ)		
健康相談	随時(予約制)	岩出市役所 1階 保険介護課	成人の健康に関する相談	保険介護課 健康推進係
	毎週月曜日 午前9時30分～11時	総合保健福祉センター	子どもの健康や育児等について	子育て世代包括 支援センター ☎67-6081
こうのとりの 相談	医師と相談	岩出保健所	不妊専門医による面接相談(予約制)	岩出保健所 ☎61-0049
	月～金曜日(開庁日除く) 午前9時～午後5時45分	電話相談	保健師による電話相談	
ふれあい 相談	毎週月曜・木曜日 午前9時～午後4時	電話相談	家事(離婚、相続、遺言、夫婦関係等)・事故・民事(破産・損害賠償等)・労働問題等	社会福祉協議会 ☎63-3246
ふれあい 専門相談	第3火曜日 午後1時～3時30分	総合保健福祉センター	税務相談	
	第4火曜日 午後1時～3時30分		民事・登記相談(要電話予約) ※定員6名、1人30分程度	

税・料金

健康・介護

環境・エコ

募集

講座・催し

お知らせ

大会結果

子育て

相談

図書館へ行こう!

本や行事についてのお問い合わせは電話でどうぞ!

岩出図書館 (根来1472-1)

☎ 62-7222 FAX 62-7150



4月

開館時間 岩出図書館 午前10時～午後7時
分館・分室 午前10時～午後6時30分

岩出図書館・駅前ライブラリー・総合保健福祉センター図書館

中央公民館図書室・上岩出地区公民館図書室

日	月	火	水	木	金	土
						1
2	3	4	5	6	7	8
9	10	11	12	13	14	15
16	17	18	19	20	21	22
23 30	24	25	26	27	28	29

日	月	火	水	木	金	土
						1
2	3	4	5	6	7	8
9	10	11	12	13	14	15
16	17	18	19	20	21	22
23 30	24	25	26	27	28	29

☆本はおひとり10冊まで2週間借りることができます。
☆視聴覚資料はおひとり3点まで2週間借りることができます。
☆電子書籍はおひとり2点まで2週間借りることができます。

■印は休館日です。
■印は岩出図書館休館日のため、閲覧のみで、貸出・返却・延長はできません。

休館中の本の返却は、図書館正門右の返却ポスト、または駅前ライブラリーの返却ポストをご利用ください。
なお、図書館正門右の返却ポストが閉まっている場合は、図書館玄関右のブックポストをご利用ください。
※DVD・ビデオ・CDなどの視聴覚資料、紙芝居など、破損の恐れのある資料は開館時に直接カウンターにお返しください。視聴覚資料は岩出図書館カウンターでお返しください。

2023年 第65回 こどもの読書週間 標語 「ひらいてとじた 笑顔がふえた」

■ こどもの読書週間イベント

☆ 日本絵本賞受賞作品展

期間 4月1日(土)～5月7日(日)

場所 岩出図書館 児童展示コーナー

☆ テラスであそぼう

日時 4月22日(土) 午前11時から

場所 岩出図書館屋外テラス(雨天時、大会議室)

定員 20名

※小学2年生以下のこどもは保護者1名同伴

内容 おはなしパレットの読み聞かせのあと、簡単なおもちゃを作ります。

申込 4月2日(日)から受付開始。岩出図書館カウンターまたは電話で申込み。

☆ おりがみ教室

日時 5月3日(水・祝) 午後1時30分から

場所 岩出図書館大会議室

定員 20名

※小学2年生以下の子どもは保護者1名同伴

申込 4月8日(土)から受付開始。岩出図書館カウンターまたは電話で申込み。

☆ こども読書週間図書館 DVD 上映会 (アニメ)

「ふしぎ駄菓子屋 銭天堂 一巻」第6話～10話(45分)

日時 5月6日(土) 午前10時30分から

場所 岩出図書館大会議室

定員 20名

申込 岩出図書館カウンターまたは電話で申込み。

■ 郷土資料を集めています!

岩出図書館では、岩出市、和歌山県に関する資料を集めています。

お持ちの郷土資料を寄贈していただける方がいらっしゃいましたら、岩出図書館までご連絡ください。

※内容により、寄贈していただけない場合もありますのでご了承ください。

■ 4月のおはなし会

■ 図書館ボランティアによるおはなし会

2日(日)・9日(日)…「おはなしドロップス」

16日(日)・23日(日)…「おはなしのとびら」

30日(日)…「英語でおはなし会」

午後1時30分から 岩出図書館児童書架

8日(土)…「おはなしのじかん」

午前10時30分から

総合保健福祉センター図書室

※「おはなしのじかん」は事前申込制。総合保健福祉センター図書室(☎69-5012)へ申込みください。

※4月1日(土)から受付開始

■ 図書館スタッフによるおはなし会

22日(土)…「おはなしパレット」

午前11時から 岩出図書館屋外テラス(雨天時は大会議室) ※今回は「テラスであそぼう(申込要)」です。

定員 おはなしのじかん 10名程度

それ以外各 20名程度

※子ども向けですがどなたでもお楽しみいただけます。

■ 科学道 100冊 2022

「科学道 100冊委員会」が選定した「科学道 100冊 2022」の中から岩出図書館で所蔵している本を展示しています。

期間 4月26日(水)まで

場所 岩出図書館展示コーナー

- 3月13日以降、マスクの着用は個人の判断にお任せすることとなりましたが、イベントなど感染リスクのあるところでは、マスク着用をお願いする場合があります。
- その他、手指消毒や検温、イベントでの参加者名簿の作成など岩出図書館での新型コロナウイルス感染防止対策にご協力をお願いします。

状況によりイベントの中止や内容変更をすることがあります。
最新の開館状況等は、図書館ウェブサイトや市安心・安全メール配信サービスでご確認ください。

★ イベントはすべて参加無料。詳細は、岩出図書館ウェブサイトまたはチラシをご覧ください。



第22回ジュニア駅伝

岩出市チーム過去最高タイの3位でゴール！



2月12日(日)、第22回和歌山県市町村対抗ジュニア駅伝競走大会(和歌山市、10区間 21.1km)が行われ、本市からは代表チームとオープンチームが出場しました。岩出市代表チームは序盤から上位でレースを進め、過去最高タイの3位入賞を果たしました。

悲願の優勝を目標に、チーム一丸となって日々の練習に励んでいた選手たち。優勝まであと一歩及びみませんでした。選手一人ひとりがベストを尽くし、最後まで諦めずにゴールを目指す姿は、多くの人々に勇気と感動を与えてくれました。選手の皆さんの今後さらなる活躍を期待しています。



記録

岩出市代表チーム 1時間 10分 58秒 (3位)
岩出市オープンチーム 1時間 18分 03秒

第1区
区間賞

距離 3.0km
記録 8分 54秒



田中 悠大選手
(岩出第二中学校 2年)

第5区
区間賞

距離 2.2km
記録 6分 24秒



土橋 弘典選手
(岩出中学校 3年)

第10区
区間賞

距離 3.2km
記録 9分 08秒



渡辺 敦紀選手
(岩出第二中学校 3年)

渡辺 敦紀選手は「5年連続登録競技者」としても表彰されました

※学校・学年は大会当日のものです。

市内小学校を卒業する536名に、岩出市商工会女性部から手作りのコサージュが贈られました。ありがとうございました。



岩出市民ふれあいまつり・公民館フェアーを開催！

3月5日(日)、総合保健福祉センターで「令和4年度岩出市民ふれあいまつり・公民館フェアー」を開催しました。

式典では、保健予防事業、教育振興事業や社会福祉事業等に寄与貢献された次の方々へ感謝状・表彰状を贈呈しました。催事では、保育園・幼稚園の年長児による作品の展示、公民館ギャラリー・コンサート、リサイクル自転車販売、パネル展等を実施しました。



市長感謝（順不同・敬称略）

保健予防事業推進功労者

那賀医師会

藤原茂樹 川口富司 岸本和也

母子保健推進員会

山本 清子

食生活改善推進協議会

宮本薫 秋月眞優美 大谷聖子

社会福祉法人和歌山つくし会

森下 宣明

教育振興寄附者

公益財団法人 吉村奨学会

市長・市社会福祉協議会会長 連名表彰（順不同・敬称略）

社会福祉事業奉仕者

民生委員児童委員協議会

村田実 新寄美鈴 楠石哲也

山本均

社会福祉協議会

上田 榮子

地域福祉活動への協力援助を行う
社会福祉施設、団体又はその従事者

老人クラブ連合会 島山榮子

遺族連合会 東 輝明

更生保護女性会 梅田裕美

赤十字奉仕団 土江 翠

令和5年度 国保特定健診が始まります

40歳以上の岩出市国民健康保険加入者が対象

岩出市国民健康保険では、糖尿病や高血圧などの生活習慣病の発症と関わりがあるメタボリックシンドローム（内臓脂肪症候群）に着目した特定健診を実施します。

特定健診は、「**集団健診**」、「**個別健診**」、「**まちかど健診**」があり、ご都合の良い健診方法の一つを選び受診してください。

年に1回の「特定健診」を受診して、あなたの健康をチェックしましょう！

※ 2回以上の受診が判明した場合、健診費用が自己負担となる場合があります。

受診費用
無料

3月下旬に受診に必要な書類を郵送しています

実施方法	集団健診	個別健診	まちかど健診
対象者	岩出市国民健康保険に加入されている40歳～74歳の方		
受診期間	7回実施（5～8月）	5月1日(月)～令和6年1月31日(水)	3回実施（12月～翌年1月）
受診場所	総合保健福祉センター	岩出市内の指定医療機関	公民館など公共施設
検査項目	問診・身体計測・診察・尿検査・血圧測定・血液検査・貧血検査・心電図検査・眼底検査	基本項目 問診・身体計測・診察・尿検査・血圧測定・血液検査 詳細項目（医師の判断項目） 貧血検査・心電図検査	問診・身体計測・診察・尿検査・血圧測定・血液検査・貧血検査・心電図検査・眼底検査
申込方法	はがき（受診希望票）を4月10日(月)までにポストへ投函し申込み	医療機関へ直接予約	令和5年度に特定健診の受診を確認できない方に、はがきで申込方法を通知（10月中を予定）
受診日時	後日、郵送にて通知	医療機関への受診予約日時	後日、郵送にて通知

※ 「集団健診・まちかど健診」は、事前の申込みで、健診日当日に腫瘍マーカー等の「オプション検査（有料）」も受診できます。（オプション検査のみの受診はできません）
※ 「個別健診」では、オプション検査の実施はありませんのでご注意ください。

☎ 保険介護課
保険年金係
☎ 62-2141

