

● 広報いわで iwa d e



岩出市イメージキャラクター
そうへいちゃん



Proud!
Japan

東日本大震災の復興を支援しよう

▲AEDを用いた救命訓練



▲ロープ渡過救助訓練



▲マイトイレ作り



▲救助のためのロープ結索方法の学習

**岩出市内の中学生を対象に、災害が起こった時にリーダーとして
行動できる防災ジュニアリーダーを育成しています**

主な記事

- P02 「岩出市安心・安全メール配信サービス」をご利用ください
- P04 岩出市文化祭作品募集のお知らせ
- P23 いつ起こってもおかしくない巨大地震!!!
- P25 「秋の全国交通安全運動」が実施されます
- P28 お墓の展示会開催!! (根来公園墓地)

9
sep
2011
No.66

地域防災訓練で 地域の力を育みましょう！

日時 9月4日(日) 午前8時30分から

場所

市内6小学校※(運動場・体育館)、船山地区公民館

※岩出小学校・上岩出小学校・中央小学校・山崎小学校・山崎北小学校・根来小学校

なお、今回の訓練では、地震発生の合図として市内放送で

サイレンを鳴らします！！

お近くの会場へのご参加をお待ちしております！！

「岩出市安心・安全メール配信サービス」をご利用ください

岩出市の安心・安全情報、学校・保育所情報および行政情報(市内放送の内容等)を皆さんの携帯電話やパソコンに無料で配信します。利用を希望される方は、次の登録方法に従い登録してください。

配信情報の種類・内容		問い合わせ先
安心・安全情報	岩出市で起こった事件・不審者情報・緊急情報など	総務課・教育総務課
学校・保育所情報	各小・中学校、各保育所の緊急時の連絡など	各小・中学校、各保育所
行政情報	市内放送の内容および岩出市が特に必要と判断した情報など	配信担当課

◆登録方法◆

○携帯電話から登録するには

- ①下記のアドレスを入力するか、右のQRコードを読み取って、市のウェブサイトの「メール配信サービス」へアクセスします。(アドレス <http://iwade.mail-dpt.jp/>)
- ②必要な項目を選び、空メール(件名や本文のないあて先のみ)を送信します。
- ③市から「仮登録完了」のメールが配信されます。
※迷惑メール対策をしている場合「city.iwade.lg.jp」というドメインを受信許可してください。
- ④メールの案内に従って登録します。

○市のウェブサイトから登録するには

市のウェブサイト(<http://www.city.iwade.lg.jp/>)の「メール配信サービス」から、サイトの案内に従って登録します。

◆利用上の注意◆

- ・登録は、無料です。登録や削除、メールの受信にかかる通信料やパケット料は、登録する方の負担になります。
- ・配信された情報は、個人の責任において利用してください。

◆登録方法についての問い合わせ先◆

岩出市役所 総務課情報推進室 TEL 62-2141 (内線 136)



バーコード読み取り機能付き携帯電話をご利用の方は、上のバーコードを読み取ってアクセスできます。

(QRコード)



人権について 考えよう 3/9回

女性の人権

(1) 課題

市では、平成15年に「岩出町男女共同参画プラン」を、平成18年には前計画を見直した「ハーモニープラン」を策定し、さらに男女共同参画社会の実現に向けて、総合的、計画的に取り組を進めてきました。

今後も女性の人権を守るための各種施策の取り組みに配慮しつつ、さらに女性の人権に配慮した真の男女共同参画社会の実現のために、教育・啓発活動や、各種の相談支援事業等の総合的かつ計画的な施策の推進を図っていく必要があります。

(下記グラフ参照)

(2) 基本的な考え方

女性の人権と尊厳が尊重され、差別的扱いを受けず、個人としての能力を発揮する機会が

確保される社会を実現するためには、女性であることを理由に社会における活動が制約されることのないように取り組まなければなりません。

市では、「岩出市男女共同参画プラン」に基づき、女性だけでなく男性も含めたすべての人が生活しやすい社会の実現をめざし、今後も積極的に施策の推進を図っていきます。

(3) 施策の基本方針

◆ 男女共同参画社会実現のための教育・学習の推進

◆ 女性に対するあらゆる暴力から女性の人権を守る環境づくり

◆ 男女がともに多様な生活や働き方を実現できる環境づくり

◆ 男女が互いの性を尊重する意識づくり・健康づくり

◆ 女性の地位向上と政策決定の場への参画推進



「女性の人権を守るために、特に必要なことはどのようなことだと思いますか」(市民意識調査の結果)

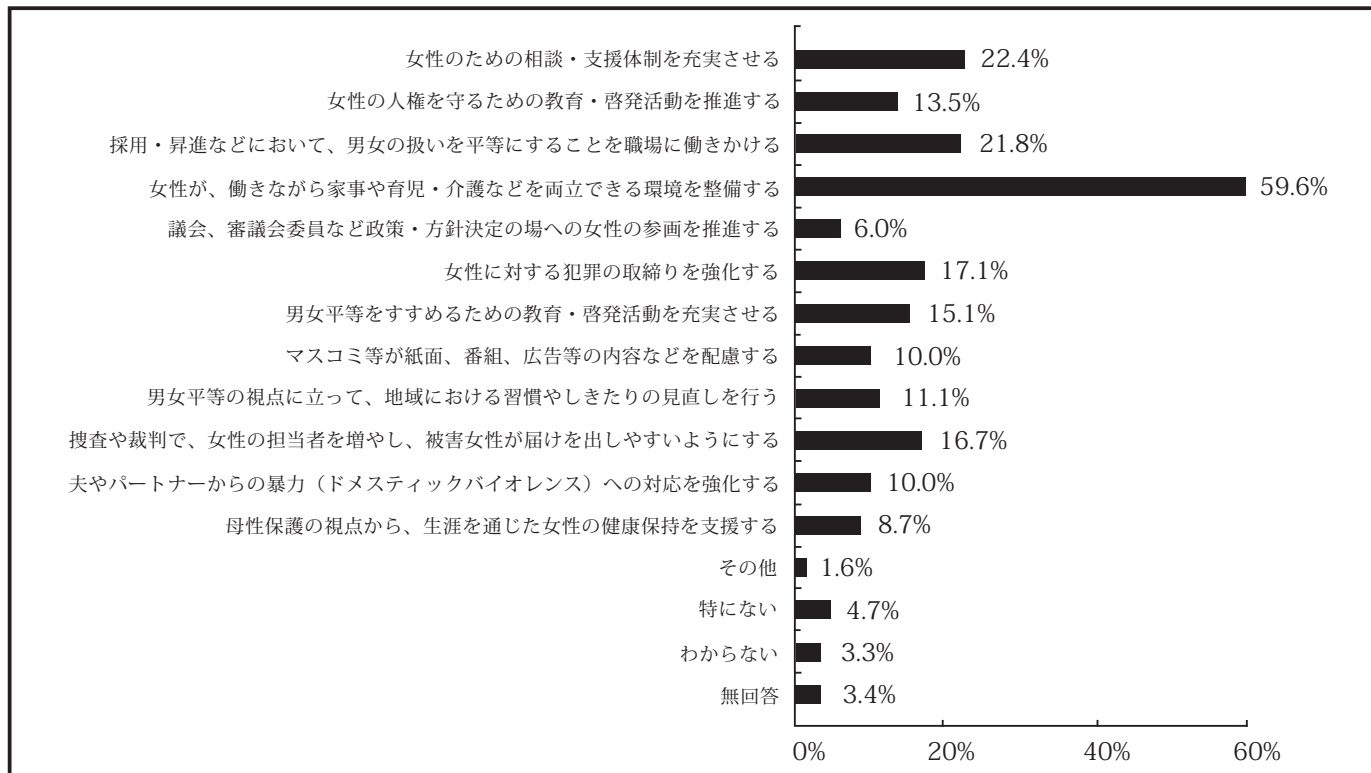

祝 岩出市誕生5周年
 テーマ つなごう
 作品募集のお知らせ
 岩出市文化祭
 人の輪 文化の和

展示期間

11月5日(土)

午前10時頃～午後5時

11月6日(日)

午前9時～午後3時30分

会場

岩出市立市民総合体育館

【出品規定】

申込期間

9月20日(火)～10月5日(水)

(土・日曜日・祝祭日を除く)

午前9時～午後5時

※締め切り後の受付は一切いたしません。

しません。

申し込み・問い合わせ先

岩出市教育委員会生涯学習課内

岩出市文化祭実行委員会事務局

TEL 61-6963

出品料

無料(「出品上の諸注意」を必ずお読みください。)

搬入

11月4日(金)

午前9時～午後4時

搬出

11月6日(日)

午後3時40分～午後5時

注意

作品搬入は出品者において行うものとし、作品を入れてきた空箱等は、搬入時にお持ち帰りください。

連絡なしに搬入時刻を過ぎた場合は、出品取り消しとさせていただきます。

展示期間中の作品搬出は認めません。必ず搬入時にお渡しする預かり証を持って、搬出受付を行ってください。

※なお、今回はテーマに沿ったコーナーを企画しておりますので、出品される方はご相談ください。

出品について	種目	絵画・彫刻・陶芸・工芸・手芸・書道(硬筆を含む)・盆栽・文芸(短歌・俳句・川柳等)・写真・生花・俳画・水墨画・根来塗・ちぎり絵・絵手紙など
	出品資格	岩出市内に住民票を有する方(幼稚園・保育所・保育園の園児並びに小中学校の児童生徒は、団体のみの受付とし、個人での出品はできません。)
	申込方法	出品申込票に記入の上、文化祭実行委員会事務局に提出(出品申込票は、生涯学習課・各地区公民館に備え付けています。)
	出品点数の制限	・出品は、全種目中1人1点とする。(共同制作については1点とする。) ・団体での出品は認めない。(幼稚園・保育所・保育園の園児並びに小中学校の児童生徒は除く。)
	出品規格	・絵画等については、50号(116.7cm×90.9cm)以内 ・書道については、たて2m×よこ1m以内 ・その他の作品については、よこ1m、奥行60cm、高さ1m以内(規格は変更になる可能性があります。)

出品上の諸注意

- 出品申込書の提出は代理でもできますが、出品申込は必ず本人の意思で行うこと。本人の意思なしに第三者が提出した申込は、無効とさせていただきます。
- 出品作品は展示できる状態にしておくこと。展示できない状態の作品は展示しません。(絵画・書道等壁に掛ける作品については、壁掛けのできる状態であること。)
- 絵画・写真・書道・文芸・俳画・ちぎり絵などについては、出品申込票に必要事項を記入し、出品票に「題名」と「氏名」を書き、作品の裏面右下にはりつけること。その他の作品については、適当な箇所にはりつけること。
※出品票のないものは撤去します。
- 壁に掛ける作品は、その上下を明示すること。
- 観覧者または他の作品の妨げとなる作品や会場汚損等のおそれのある作品は受け付けません。
- 作品はすべて慎重に取り扱いますが、不慮の事故および上記の規定に反した場合に生じる事故その他すべて不可抗力の事故については、その責を負いません。
- 搬入、搬出の時間を厳守してください。
- 搬出開始時は混雑しますので、ご迷惑をおかけします。
- 主催者では作品に保険を掛けていませんので、必要な場合は出品者で事前に掛けてください。
 ※展示の場所および展示方法等については、文化祭実行委員会に一任していますのでご了承ください。

表彰

(敬称略)

【叙勲】旭日単光章

にし ぐち よし よ
(故) 西 口 美 代

(地方自治功勞／元 岩出町議会議員)

【叙勲】瑞宝双光章

み き よし ゆき
(故) 三 木 淑 之

(教育功勞／元 公立小学校長)

故人のご功績を偲び、謹んで哀悼の意を表します。

祝 岩出市誕生5周年

岩出市民運動会

スポーツを通して、市民の皆様のふれあいと交流を深めていただくために、本年も「体育の日」に市民運動会を開催いたします。

また、スポーツアトラクションも同時に開催いたしますので、市民の皆様、お誘いあわせのうえ、多数ご参加ください。



日時

平成23年 10月10日(月)(体育の日)
午前8時50分から

※雨天等で中止の場合は、10月16日(日)に延期

場所

大宮緑地総合運動公園

運動会プログラムの詳細等については、ウェブサイトに掲載します。

また、10月にはプログラムを各戸に配布します。



『建物滅失届』のお知らせ

固定資産税の対象となる家屋は、毎年1月1日現在に存在する家屋であり、原則として所有している人に課税されます。

年の途中に家屋を取り壊した場合は、翌年度から課税の対象となりませんので、『建物滅失届』を提出していただきますよう、お知らせいたします。

※詳しくは、税務課固定資産税係までお問い合わせください。

税務課 からのお知らせ

【問い合わせ先】

税務課	TEL.62-2141(代)
市民税係	内線141~144
固定資産税係	内線145~147
納税係	内線151~153

平成24年度から市・県民税（個人住民税）の扶養控除が見直されます

1. 扶養控除の見直し

- 16歳未満の扶養親族（年少扶養親族）に対する扶養控除（33万円）が廃止されます。
- 16歳以上19歳未満の特定扶養親族に対する扶養控除の上乗せ部分（12万円）が廃止され、扶養控除の額が45万円から33万円になります。

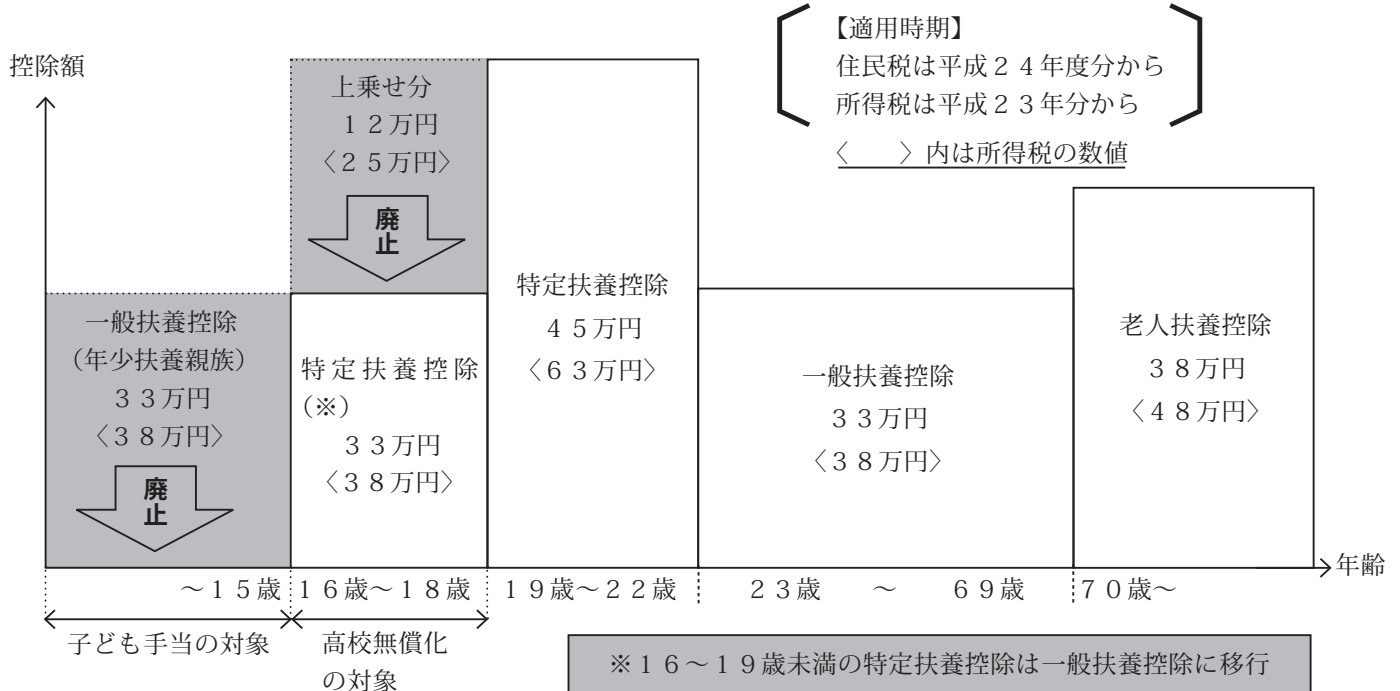

2. 扶養控除の見直しに伴い、同居特別障害者の加算が改められます

扶養親族又は控除対象配偶者が同居の特別障害者である場合は、扶養控除又は配偶者控除の額に23万円が加算されていますが、今回の年少扶養親族に対する扶養控除の廃止に伴い、特別障害者控除の額に23万円が加算されます。

【適用時期】
住民税は平成24年度分から
所得税は平成23年分から
〈 〉内は所得税の数値

【改正前】

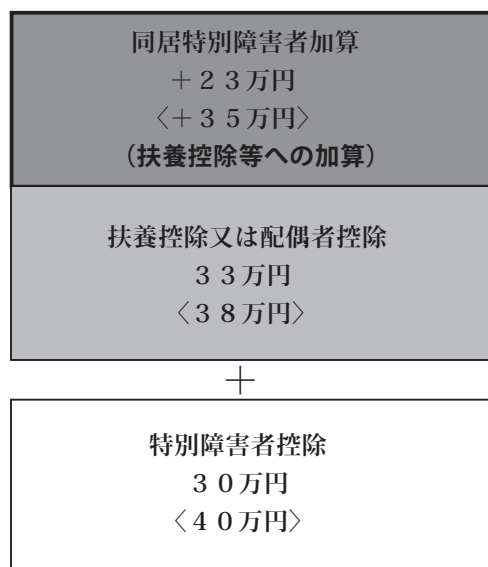

【改正後】

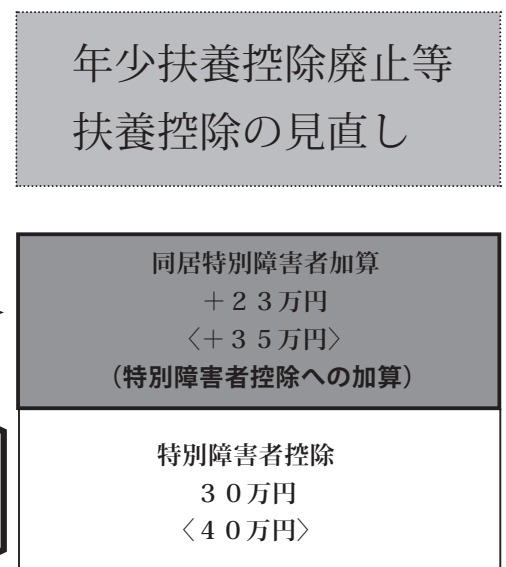

加算の対象を扶養控除等から特別障害者控除に振替え

税金などの納付は便利なお近くのコンビニで！

「あ、税金を納めなきゃ・・・。
でも、市役所や銀行は遠いし、昼間は仕事で忙しいしなあ・・・。」



そんなとき、お近くのコンビニがご利用できます！

岩出市では、従来からの市指定取扱金融機関や市役所窓口に加えて、全国のコンビニでも税金などを納めていただくことができます。

“いつでも、どこでも”お近くのコンビニで気軽に納付してください。

納付にあたっては、下記のコンビニであれば全国どこの店舗でも手数料なしでご利用いただけます。

◆コンビニで納付できるもの

市県民税（普通徴収のみ）、固定資産税・都市計画税、軽自動車税、保育料、国民健康保険税、後期高齢者医療保険料、学校給食費、住宅使用料、上下水道料金

◆納付できるコンビニエンスストア

- | | | | | |
|---------------------|---------------|----------|----------|-----------|
| ○エーエム・ピーエム | ○エブリワン | ○MMK設置店 | ○くらしハウス | ○ココストア |
| ○コミュニティ・ストア | ○サークルK | ○サンクス | ○スパーク北海道 | ○スリーエイト |
| ○スリーエフ | ○生活彩家 | ○セイコーマート | ○セーブオン | ○セブン-イレブン |
| ○デイリーヤマザキ | ○ファミリーマート | ○ポプラ | ○ミニストップ | |
| ○ヤマザキスペシャルパートナーショップ | ○ヤマザキデイリーストアー | ○ローソン | | (50音順) |

◆次の場合はコンビニで納付できません。納付書記載の金融機関や市役所の窓口で納付してください。

- ・納付書にバーコードが印刷されていないもの
- ・納期限を過ぎたもの
- ・破損、汚損などによりバーコードを読み取れないもの
- ・納付額が30万円を超えるもの
- ・金額が訂正されたもの

【注意事項】

- 納付書をご利用の際は、切り離さずにコンビニまでお持ちください。
- 納付の際には納期限をご確認いただき、納期内の納付書をお持ちください。
- 納付の確認ができるまで2～3週間程度かかります。この間に納税証明書の申請をされる場合には、領収書を必ずご持参ください。
- 領収書は大切に保管してください。

【問い合わせ先】 TEL 6 2 - 2 1 4 1 (代)

税務課（内線153）・福祉課（内線325）・保険年金課（内線164）・土木課（内線205）
教育総務課（内線276）・上下水道業務課（内線268）

国保税の納め忘れはありませんか

国民健康保険は、病気やけがなどに備え、みなさんの健康を守るための相互扶助の制度です。国保税は、この制度を健全に運営するためのもので、みなさんに公平に負担をお願いしています。

そのため、災害その他特別の事情がないにもかかわらず、納期限から一年を経過しても納付されない場合は、次のような措置をとらせていただきます。

一、保険証に替えて「資格証明書」を交付します。

「資格証明書」の交付を受けると

- ①保険証を交付された場合と同様に、国保税は課税されます。
- ②医療費の全額を自費で支払い、後日国保・年金係へ申請をすれば、保険給付分の払い戻しを受けられます。

ただし、払い戻し額の全額又は一部を差し止めることがあります。

二、預貯金や給与等を差し押さえる場合があります。(差し押さえられた預貯金等はお返すことができません。)

納付が困難な場合は、保険年金課国保・年金係まで納税相談にお越しください。

9月の夜間納税相談日

8日(木)・22日(木) 午後8時まで

○問い合わせ先

国保・年金係(内線187・188)

保険年金課 からのお知らせ

【問い合わせ先】

保険年金課	TEL.62-2141(代)
国保・年金係	内線176・193
介護保険係	内線189・198
保健医療係	内線167・183

納期限のお知らせ

- ・国民健康保険税第4期
- ・介護保険料普通徴収第4期
- ・後期高齢者医療保険料第3期

納期限は**9月30日(金)**です。

※期日に遅れないようにお納めください。

※便利で確実な口座振替制度をご利用ください。

第3回「介護保険事業計画等作成委員会」を傍聴してみませんか

介護保険事業等を円滑に実施するために、介護保険事業計画等作成委員会において、岩出市介護保険事業計画及び高齢者福祉計画の見直しを行っています。

なお、委員会は傍聴することが出来ますので、保険年金課介護保険係までお問い合わせください(ただし、内容によっては非公開となる場合もあります)。

事前申し込み

保険年金課介護保険係まで申し込みください。(電話可)

傍聴者の定員8名

希望者多数の場合は、抽選を行います。
(後日連絡します。)

開催日時

9月下旬～10月上旬(予定)

※開催日時が決まり次第市ウェブサイトに掲載します。

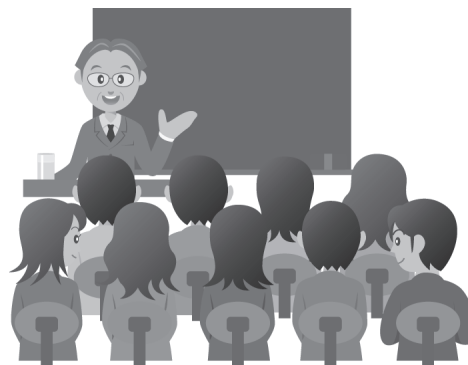

○問い合わせ先

介護保険係(内線179)

もう特定健診はうけましたか？

～生活習慣を見直すよい機会です。特定健診を受診しましょう！～

岩出市国民健康保険では、糖尿病や高血圧などの生活習慣病の発症と関わりがあるメタボリックシンドローム（内臓脂肪症候群）に着目した生活習慣病予防を目的とした特定健診を実施しています。

健診無料

○メタボリックシンドロームとは？

内臓脂肪型肥満に加えて、血圧高値、脂質異常、高血糖のうち2つ以上をあわせもった状態をいいます。

○生活習慣病とは？

運動不足や飲み過ぎ、食べ過ぎ、喫煙といった生活習慣の積み重ねが引き起こす病気の総称です。（糖尿病、高血圧・高尿酸血症および脂質異常症などが含まれます。）

対象者

40歳から74歳の方

※平成23年度の対象者の方に受診券（黄色）を送付しております。

※平成23年4月1日から平成24年3月31日の間にお誕生日を迎え40歳になられる方は、特定健診を受診いただけます。

受診方法

健診は国民健康保険証と受診券を医療機関に提示すれば受診できます。
（受診日時は、必ず事前に医療機関と電話等で調整してください。）

個別健診の 受診期間

9月30日（金）まで

受診期間を過ぎますと、受診できませんので、ご注意ください。

★個別健診と各種がん検診を一緒に受診される方

受診の際は、事前に医療機関に受診の連絡、日程の調整を行ったうえ、受診券と国民健康保険証を医療機関に提示して受診してください。

★受診に関してのご注意

- ・受診には受診券が必要となります。受診券を紛失された方は、受診券の再発行をいたしますので、市役所保険年金課までご連絡ください。
- ・現在ご加入の医療保険をご確認のうえ、受診してください。

○問い合わせ先

加入している各医療保険者（国保 / 市役所保険年金課、社保等）

年に1度の特定健診を、みなさんの健康管理にお役立てください。

67歳から69歳の方へ

7つの条件をすべて満たせば、1割負担で医療を受けることができます。

対象者

岩出市に住所があり健康保険に加入している満67歳の誕生日から満70歳の誕生日の属する月の末日までの方

7つの条件とは？

- ①あなたが、後期高齢者医療被保険者でないこと。
- ②あなたが、生活保護法による保護を受けていないこと。
- ③あなたと、あなたの世帯全員が、市町村民税を課されていないこと。
- ④あなたと、あなたの世帯全員の平成22年中の収入の合計金額が、次の基準以下であること。



世帯人員	収入の合計金額
1人(単身)世帯	100万円
2人世帯	140万円
3人世帯	180万円

※収入には、市町村民税のかからない「遺族年金」や「障害者年金」「恩給」その他保険給付金など、あらゆる収入が含まれます。

(以下、1人増えるごとに40万円を加算します。)

- ⑤あなたと、あなたの世帯全員の金融資産が、次の両方の基準であること。
 - ・あなた自身の金融資産の合計額が、350万円以下であること。
 - ・世帯全員の金融資産の合計額が、350万円×世帯員数以下であること。
 ※金融資産とは、預貯金、国債、株式等をいいます。
- ⑥あなたと、あなたの世帯全員が、いま住んでいる土地・家屋を除き、不動産等の活用できる資産を有していないこと。
- ⑦あなたが、あなたの世帯以外の方の扶養を受けていないこと。
 - ・他の世帯の方の所得税または市町村民税の扶養控除において扶養親族になっていないこと。
 - ・他の世帯の方が被保険者となっている医療保険の被扶養者でないこと。

○問い合わせ先 保健医療係(内線183)

浄化槽を使用されているご家庭の方へ

浄化槽が故障していたり、正しい管理が行われていないと、近所の方々に迷惑をかけるばかりでなく、河川や生活環境の汚染にもつながります。

お宅の浄化槽は大丈夫でしょうか？定期的に保守点検、法定検査、清掃を行い適正な管理に努めましょう。

○保守点検とは

浄化槽の管理者は、浄化槽の機能が正しく働き、放流水が基準内で流されるよう、定期的に保守点検を行うことが法律で義務付けられています。保守点検は専門の登録業者に委託しましょう。

○法定検査とは

浄化槽の管理者は、毎年1回（新たに設置、又は構造及び規模を変更した浄化槽については、使用開始後3ヶ月経過した日から5ヶ月の間に1回）水質に関する検査を受けることが法律で義務付けられています。

検査については、和歌山県水質保全センター（TEL 073-432-6433）にお申し込みください。

○清掃とは

浄化槽を一定期間使用していると、汚泥・スカム（※）がたまり、放っておくと浄化する能力が低下し、水域が汚濁されて、他人に迷惑をかけることとなりますので、清掃をすることが法律で義務付けられています。

浄化槽の清掃は、毎年1回しなければなりませんので、市の許可業者において実施しましょう。

※スカムとは、浮遊している汚泥のこと。

「空き地等雑草除去」のお願い

空き地等に雑草が生い茂ると、住環境や健康に悪影響を及ぼしますので、空き地の所有（管理）者は、周辺に迷惑がかからないように責任を持って雑草除去を行うよう、ご協力をお願いします。



生活環境課 からのお知らせ

【問い合わせ先】

生活環境課 TEL.62-2141(代)

内線185・186

クリーンセンター

TEL.62-0814

地球温暖化対策 シリーズ 40 回目

家庭でできる節電対策を 見直してみましよう

市民の皆様方には、暑い日が続くなか、今年は例年にも増して節電にご協力いただき誠にありがとうございます。

今月は、限りある資源を有効活用するために私たちができることについてご紹介します。

- レジ袋ではなく、自分の買い物袋（マイバック）を利用しましょう。
- お風呂の残り湯を洗濯や散水に使いましょう。
- 近くへは徒歩か自転車で、遠くへは公共交通機関で出かけましょう。
- 洗面や歯磨きをするときは、こまめに水を止めましょう。
- 書類などには、再生紙を積極的に使いましょう。

市民の皆様方も、身のまわりにある資源の活用方法について見つめてみましょう。



平成 23 年度浄化槽設置整備事業について

生活雑排水（台所、洗濯、風呂等の排水）による公共用水域の水質汚濁を防止し、生活環境の保全と公衆衛生の向上を図るため、生活排水とし尿を併せて処理する浄化槽を設置される方に補助金を交付します。

応募期間

9月12日（月）から
10月31日（月）まで

補助金額

5 人 槽	332,000 円
6 ～ 7 人 槽	411,000 円
8 ～ 50 人 槽	519,000 円

応募条件

- 平成 23 年 4 月 1 日から平成 24 年 3 月 31 日までの間に設置される方。（浄化槽を埋設するときは、機種および人槽を確認するため市の立会が必要となります。）
- 申請者は、岩出市に住民登録をされている方または浄化槽設置後速やかに住民登録をされる方
ただし、次のいずれかに該当する場合は応募できません。

- ・建築基準法第 6 条第 1 項に基づく確認または浄化槽法第 5 条第 1 項に基づく設置の届出の審査を受けずに、浄化槽を設置する方
- ・補助事業の期間内（平成 23 年 4 月 1 日から平成 24 年 3 月 31 日）に浄化槽を設置できない方
- ・販売または賃貸の目的で浄化槽付住宅（共同住宅を含む）を建築する方
- ・住宅を借りている方で、賃貸人の承諾が得られない方
- ・店舗付住宅等に係る住宅部分の延べ面積が 1/2 未満となる場合
- ・市税を滞納している方
- ・公共下水道事業認可区域内に浄化槽を設置する方（区域の詳細は、生活環境課までお問い合わせください。）
- その他
応募者多数のときは、抽選になる場合があります。
※応募方法等詳しくは、生活環境課までお問い合わせください。
- 申し込み・問い合わせ先
生活環境課（内線 185・186）

浄化槽の適正なご利用確認について

浄化槽を利用されている管理者（使用者）には、

清 掃

保守点検

法定検査

の 3 つが浄化槽法で義務付けられています。

浄化槽における水環境保全の推進を図るために、浄化槽をお使いの皆様には、法定検査の結果書を提出いただくこととなりますので、ご協力をお願いします。

ごみの不法投棄禁止！

ごみを河川、堤防、道路などに捨てた場合には、廃棄物の処理及び清掃に関する法律（以下「廃掃法」といいます。）により処罰されます。

ポイ捨てや不法投棄は、環境汚染を招くなど多くの皆様に多大な迷惑となりますので、こうした社会のルールやマナーに反する行為はやめましょう！

ごみを出す場合は、きちんと分別し、不適切なごみが混ざっていないか確かめ、市の指定袋に入れ、収集日に決められた集積場所に出しましょう。



《ごみを捨てると法律により罰せられます！》

クリーンセンターからのお知らせ

○岩出クリーンセンターに廃棄物を自己搬入する場合

「持ち込みごみ申請書」への記入とあわせて、「免許証等住所確認ができる証明書」による住所の確認を実施させていただきます。

- *一般廃棄物の搬入は、岩出市内のごみに限ります。
- *搬入された一般廃棄物が、事業系の廃棄物か一般家庭からの廃棄物かの判別がむずかしい場合は、住宅地図による排出先の確認にご協力ください。
- *岩出クリーンセンターへお越しになる場合は、新風吹トンネルを大阪方面に進行し、トンネル出口の信号で右折し、旧道を右折してください。（交差点に注意）

【ごみの搬入時間は】

- ・月～金／ 8時30分～12時00分（午前中）
- ・土曜日／ 8時30分～15時00分（事業系ごみを除く）

- 市内で営業活動を行っている事業者（排出者）は、自己の責任で廃棄物を処理しなければなりません。（廃掃法第3条）
- 事業者自らが搬入し処理を依頼する事業系一般廃棄物については、処理手数料が必要です。（有料処理）（廃掃法及び条例）
- 事業者が岩出クリーンセンターに廃棄物を搬入処理する場合は、登録が必要です。（登録申請の受付は岩出クリーンセンターで随時受付しています。）
- 岩出クリーンセンター内の通行は、職員の指示に従ってください。

岩出クリーンセンター内では、施設改修・修繕工事が行われていますので、通行には十分注意してください。

9月	回収区域	不燃物(カン・ビン類)	資源ごみ
の不燃物と資源ごみの回収予定日	県道泉佐野岩出線より 東側 の地域	9月7日・21日 (第1・3水曜日)	毎週金曜日
	県道泉佐野岩出線より 西側 の地域	9月14日・28日 (第2・4水曜日)	毎週木曜日

ご注意

資源ごみ分別区分中の「その他のプラスチック」には、ポリバケツやプラスチック製のおもちゃ・衣装ケース等のプラスチック製品は含みません。これらのプラスチック製品は、可燃性粗大ごみとして取り扱いますので、資源ごみとして排出されないようお願いします。

みんなで作ろう！ ごみのないまち・きれいなまち・美しいふるさとづくり

- 問い合わせ先 生活環境課 Tel 62-2141
- 岩出クリーンセンター Tel 62-0814

お子さんの発育・発達のこと、子育ての悩み、
学校での問題などの相談を受け付けています

○相談場所・相談時間

- ・和歌山県立医科大学小児成育医療支援室
平日（月～金）午前9時～午後5時
（祝日・年末年始は除く）
- ・公立那賀病院
毎週木曜日 午後2時～午後4時

○相談担当者

小児科医師、臨床心理士、社会福祉士、ソーシャルワーカー

○利用方法

まず電話で相談していただき、相談内容で面談が必要であれば、予約
日を決めて来院していただきます。（相談は無料です。）

○問い合わせ先

和歌山県立医科大学小児成育医療支援室
TEL 073-441-0808

保健推進課 からのお知らせ

【問い合わせ先】
総合保健福祉センター
保健推進課 TEL.61-2400

電話のかけ間違いにご注意ください



第15回 那賀地区市民公開講座 開催

参加無料

喫煙による病気のお話や、禁煙のコツなど、盛りだくさんのお話を予定しております

那賀医師会では、学校医の立場から小、中、高校生の喫煙防止のため、さまざまな取り組みを行っています。
今回、未成年の子供さんの保護者の方や、学校関係者の方々へ子供たちへの煙害について広く関心を持っていただくために次のとおり「市民公開講座」を開催いたします。
みなさまお誘い合わせの上、お気軽にご参加ください。

日時

10月2日（日） 午後1時30分～午後4時（予約不要）

場所

ホテル いたう 4階 鳳凰の間

内容

○特別講演 「家族みんなで健康作り（子供をたばこから守る）」

奈良女子大学教授 高橋 裕子 教授

○パネルディスカッション

上田内科クリニック	上田 晃子 先生
紀の川市立荒川中学校	豊田 雅世 先生
紀の川市立田中小学校	成瀬 憲弘 先生
公立那賀病院呼吸器内科科長	池田 剛司 先生
公立那賀病院呼吸器外科科長	平井 一成 先生

○問い合わせ先 那賀医師会 TEL 0736-77-3151

『身体活動と運動』について

適度な運動を習慣的に行うことは、肥満、高血圧、糖尿病などの生活習慣病の予防やストレスの軽減など、種々の効果があるといわれています。しかし、生活様式が変化し、生活全般においても身体を動かすことが減少し、体力の低下も課題となってきています。

生活の中で少しでも多く身体活動を増やし、健康のための活動や運動をする習慣を身につけることが重要です。

多くの人が無理なく日常生活の中で運動を実施する方法の提供や環境をつくるのが市の役割と考えています。

目標1 運動する習慣を身につけましょう

①運動のきっかけづくりをします

☆市の運動施設を紹介します！

施設名	岩出市総合保健福祉センター 2階トレーニングルーム	岩出市立市民総合体育館 トレーニングルーム
利用時間	12:00～20:00	9:00～21:30
休館日	木曜日と12月29日～翌年1月3日	火曜日と12月29日～翌年1月3日
使用料	無料	当日200円/日、1か月定期券1,000円/月

なお、げんきアップ教室（第2回9月8日、第3回9月27日）を開催しますので、参加希望の方は保健推進課までお問い合わせください。

②ウォーキングを広めます

母子保健推進員のあいあいウォーク（年3回程度）

根来山げんきの森、岩出市内をウォーキングをしています。

③体力に応じた運動で健康増進に努めよう

☆運動を行うにあたっては、現在の自分の体力に応じた運動内容を選択していくことが重要です。

そうすることにより、運動を効果的かつ安全に行うことができます。

岩出市健康づくり計画
ふれあい健康21



岩出市イメージキャラクター
そうへいちゃん

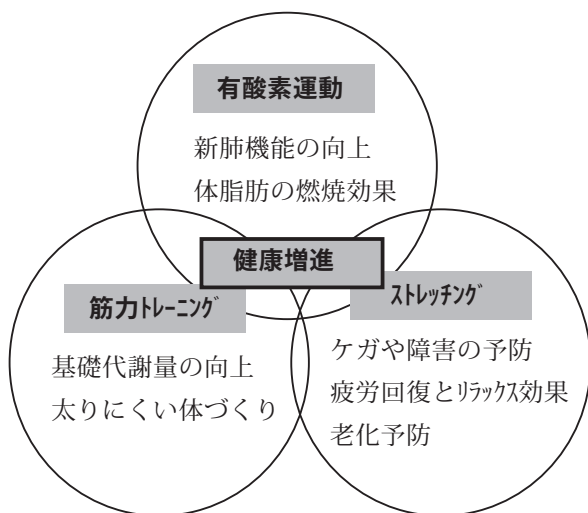

健康づくりの運動には「有酸素運動」「筋力トレーニング」「ストレッチング」の3種類があります。



保健事業予定表(平成23年9月分・平成23年10月分)

		平成23年9月分		平成23年10月分		両月とも	
事業名		実施日	内容	実施日	内容	受付時間	場所
乳幼児健康診査	4か月児	26日(月) 27日(火)	平成23年5月生まれ	24日(月) 25日(火)	平成23年6月生まれ	13:00~13:15	岩出市総合保健福祉センター
	7か月児	20日(火) 21日(水)	平成23年2月生まれ	18日(火) 19日(水)	平成23年3月生まれ	13:00~13:15	
	1歳8か月児	13日(火) 14日(水)	平成22年1月生まれ	11日(火) 12日(水)	平成22年2月生まれ	13:00~13:15	
	3歳6か月児	9日(金) 16日(金)	平成20年2月生まれ	14日(金) 21日(金)	平成20年3月生まれ	13:00~13:30	
健康相談 乳幼児	10か月児	13日(火) 14日(水)	平成22年10月生まれ	11日(火) 12日(水)	平成22年11月生まれ	9:00~9:30	
	2歳6か月児	9日(金) 16日(金)	平成21年2月生まれ	14日(金) 21日(金)	平成21年3月生まれ	9:00~9:30	
パパママ教室 (妊婦教室)		28日(水)	・ママの体操 ・赤ちゃん体操(産婦・生後1か月~4か月までの赤ちゃんが対象です。)	26日(水)	・歯の健康について ・妊娠中の食事について	9:45~10:00 (予約制)	
教室 栄養	離乳食	12日(月)	離乳食について	17日(月)	離乳食について	9:45~10:00 (予約制)	
予防接種	ポリオ	/		26日(水) 27日(木) 28日(金) 31日(月)	通知対象:平成22.7.1~平成23.6.30生まれ 対象:平成23.6.30以前に生まれた方~7歳6か月までの方で2回接種していない方	13:00~14:30	
相談 健康	一般健康相談			毎週月曜日	健康や育児等についての相談	毎週月曜日	
成人検診	胃がん検診 肺がん検診 大腸がん検診 乳がん検診	28日(水) 29日(木) 30日(金)	事前に申し込みをされた方	3日(月)	事前に申し込みをされた方	8:30~10:00	
	乳がん検診のみ	28日(水) 29日(木) 30日(金)	事前に申し込みをされた方	3日(月) 4日(火)※ 17日(月)※ 20日(木)※	事前に申し込みをされた方	13:30~14:30 ※印の日は 9:00~10:00 13:30~14:30	
献 血		10日(土)	オークワミレニアシティー 岩出店	8日(土)	オークワミレニアシティー 岩出店	10:00~12:00 13:00~16:30	
		16日(金)	那賀高校(9:00~12:00)			・成分及び一般献血(16~69歳) ・65歳以上の方は、60~64歳のときに1回でも経験のある方	
			エバーグリーン岩出中迫店(13:30~16:30)				
30日(金)	コーナン岩出店						

日曜・祝日の休日歯科診療

診療時間は、午前10時~正午までと
午後1時~4時までです。

※受診の際は、電話等で確認のうえご来院ください。
※当番医が急に変更になる場合がありますので、電話が通じないときは消防署(TEL 61-1791)にお問い合わせください。

休日歯科急患当番表

那賀歯科医師会

月	日	曜	歯科医院名	住所(診療所)	TEL
9月	4	日	崎山歯科医院	紀の川市貴志川町丸栖34-7	64-8727
	11	日	山本歯科矯正	紀の川市貴志川町北山379	64-3014
	18	日	西野歯科医院	岩出市北大池78-7	62-4556
	19	月	磯野歯科医院	紀の川市名手市場79	75-2063
	23	金	辻本歯科医院	紀の川市打田1478-1	77-4068
	25	日	金尾歯科医院	岩出市西安上94-1	62-1588

子どもたちの健全育成は市民みんなの願いです

そのためには

子どもたちの一番の願いは、「家族のみんなが楽しく過ごす」ことです。そんな当たり前のことを叶えるために、もう一度家庭を見直しましょう。まず、あなたの家庭では、安らぎのある楽しいコミュニケーションが取れていますか？

安らぎのある楽しい家庭の第一歩は、会話を増やし、絆を深めることではないでしょうか？

青少年 健全育成 コーナー

【問い合わせ先】
生涯学習課 TEL.62-2141
青少年女性係 内線282

なぜコミュニケーションが必要なのか

- ・コミュニケーションが十分取れていないと子どもがさみしい思いをします。
- ・家族とふれあい、話し合うこと、家族の「きずな」が子どもの発達・成長の土台となります。

ぎゅっと抱きしめる気持ちで

コミュニケーションをとる大切な場

- ・食事のとき
- ・家族団らんのとき
- ・テレビを見ているとき
- ・一緒にお風呂に入っているとき
- ・一緒に床についたとき
- ・一緒に遊んでいるとき
- ・一緒に買い物をしたり、出かけたとき
- ・一緒に勉強や読書をしているとき
など

よき相談相手として子どもの心に残りたいものです。

気をつけることはどんなことでしょうか

- ・子どもをよく観察し、子どものことをできるだけ知りましょう。
- ・子どもとゆっくり話をする余裕を持ちましょう。
- ・最後まで話を聞き、途中で説教したり、批判したりするのは避けましょう。じっと待つ姿勢が大切です。
- ・頭ごなしに叱りつけたり、全面否定したり、親の考えを押し付けたりするのは避けましょう。
- ・できる限り励ますことや、ほめることを心がけましょう。
- ・将来の夢について話し合うよう心がけましょう。
- ・「さて自分は？」と昔の自分を思い出して耳を傾けましょう。

岩出市青少年育成市民会議では、少子化、核家族化が進行する中で子育ての孤立化を防ぐためにも、地域ぐるみで家族がふれあう機会づくりの促進に努めます。

この秋からは、「親子元気アップ事業」として親子で楽しい時間を過ごしていただき、元気になっていただくような事業を展開いたしますのでご参加ください。詳細につきましては、下記までお問い合わせください。

○問い合わせ先 岩出市青少年育成市民会議事務局 TEL 62-2141 (内線 282)

「若者総合相談窓口」 With You

悩みがあれば気軽にご相談ください。

○相談場所 With You (ウィズ・ユー) 県庁青少年・男女共同参画課分室

○問い合わせ先

和歌山県青少年男女共同参画課

電話相談 TEL 073-428-0874

受付 月～金曜 午前9時～午後5時(祝日、年末・年始を除く)

メール相談 <http://with-you-wakayama.jp> (24時間受付)

FAX 相談 073-428-0880 (24時間受付)

岩出市役所……………62-2141
(岩出市教育委員会)
 総合保健福祉センター……………61-2400
 地域子育て支援センター…62-3362(FAX兼)
 クリーンセンター……………62-0814
 市民総合体育館……………62-0370
 民俗資料館……………63-1499
 岩出図書館……………62-7222
 岩出警察署……………63-0110
 那賀消防組合……………61-0119

暮らしの 情報

子育て

『保育所に遊びに来ませんか!』

地域子育て支援センターでは、近所に相談する人がいない、また子育てに自信がない等悩みをもつ保護者に対する支援として、就学前の在宅幼児を対象に各保育所において、親子のふれあい遊び等を実施しています。

○日時：毎年5月から3月までの月1回 午前10時～午前11時30分

○申込方法：実施日の2週間前から1週間前までの期間とします。

(申し込みの際、印鑑とおやつ代100円をご持参ください。)

なお、保育所の行事などで実施できない場合がありますので、詳しくは各保育所にお問い合わせください。

問い合わせ先					10月の開放日	保育所名	電話番号
10月25日(火)	10月20日(木)	10月18日(火)	10月13日(木)	10月11日(火)			
					上岩出保育所	62-2814	
					根来保育所	62-2701	
					山崎北保育所	62-0732	
					山崎保育所	62-2844	

プログラム

- ・午前10時
受付・自由遊び・片付け
- ・午前10時10分～10時50分
点呼・手遊び・テーマ遊び
(その月によって変わります)
- ・午前10時50分～11時5分
休憩・自由遊び・片付け
- ・午前11時10分～11時25分
おやつ・絵本・紙芝居を見る

防災体験講習会に参加しませんか

いつ起こるか分からない災害に備えて日頃の準備が大切です。

防災知識や応急手当等を見て触れて体験してみませんか。

○日時 9月21日(水)

午前10時～午前11時

○場所

那賀消防組合防災センター

○内容 地震車・けむり体験・

応急手当講習会等

○対象 親子

○定員 20組

*参加を希望される方は9月5日(月)～9月17日(土)までに電話でお申し込みください。

○申し込み・問い合わせ先

岩出市地域子育て支援センター
 TEL 62-3362



生涯学習

ふれあい学級を開催 します

○健康講座

「フランダースに挑戦」

○講師 和田 淑子氏

▼山崎学園

日時 9月7日(水)

午後1時30分から

場所 山崎地区公民館

▼岩出学園

日時 9月9日(金)

午後1時30分から

場所 岩出地区公民館

▼上岩出学園

日時 9月14日(水)

午後1時30分から

場所 上岩出地区公民館

▼根来学園

日時 9月16日(金)

午後1時30分から

場所 根来地区公民館

▼紀泉台学園

日時 9月21日(水)

午後1時30分から

場所 紀泉台地区公民館

※ふれあい学級生を随時募集しています。

対象 岩出市に在住する60歳

以上の方

○問い合わせ先

生涯学習課生涯学習推進係
Tel 62-2141 (内線283)

岩出市文化協会による 作品展

岩出市文化協会では、日頃のクラブ活動の成果を発表する機会として、作品展を定期的に行っています。

今月は、「岩出おし花クラブ」のみなさんによる展示です。多くの皆様のご来館を、お待ちしております。

○クラブ名 岩出おし花クラブ

○期間 9月12日(月)～9月25日(日)
(午前9時～午後5時)

○場所 岩出市民俗資料館
一階 企画展示室
※資料館の入館は、午後4時30分まで

○休館日

毎週火曜日と祝日の翌日(ただし、その日が火曜日、土曜日、日曜日および祝日にあたる時は、その翌日)です。

○問い合わせ先

岩出市民俗資料館
Tel 63-1499

スポーツ

総合型地域スポーツクラブ 「サン・スマイルいわで」 生涯スポーツ社会を みんなでつくろう!

いつでも、だれでも、どこでも、いつまでも体力・年齢・目的に応じてスポーツに親しむことができるクラブを目指しており、体験入会もできます。

★ハワイアンフラ教室

場所 岩出市総合保健福祉セン

ター

日時 毎月3回実施

水曜コース 午前10時～

金曜コース 午後7時15分～

★ヨガ教室

場所 岩出市総合保健福祉セン

ター

日時 毎週実施

月曜コース 午前10時～

火曜コース 午後7時～

木曜コース 午後7時～

★ナチュラルバランス体操

場所 岩出市総合保健福祉セン

ター

日時 毎週火曜日 午前10時～

★ズンバ

場所 桜台地区公民館
日時 毎週火曜日
午後7時30分～

★ベリーダンス

場所 紀泉台地区公民館
日時 毎週金曜日
午後7時30分～

★幼児体操教室

場所 中央小学校体育館
日時 第1・3・4土曜日
午後3時15分～

★ジュニアレスリング教室

場所 山崎小学校体育館
日時 毎週火・金曜日
午後6時～

★書の教室

場所 KUMON山崎教室隣
日時 毎週土曜日
午前10時～

★ノルディックウォーキング

場所 根来大門前
日時 毎週日曜日 午前8時～

★グループルシェイプ

筋トレ&有酸素運動
場所 岩出地区公民館
日時 毎週金曜日
午後7時15分～

※日程を変更する場合がありますので、体験をご希望の方は、必ずお問い合わせください。
※スポーツ指導やクラブ運営などにご協力いただけるボラン

ティアスタッフを募集しています。

○問い合わせ先

総合型地域スポーツクラブ
「サン・スマイルいわで」
事務局

Tel 0736-60-4312

中村

Tel 090-3266-1041

梅田

Tel 090-3992-6341

募集

平成23年度後期入学 生徒募集要項 和歌山県立紀の川高等 学校（通信制課程）

○出願資格

①中学校またはこれに準ずる
学校を卒業したが、高校に
入学していない者

②高校を中途退学した者

○受付期間

9月1日（木）から9月16日
（金）まで

午前9時～午後3時

（土・日・祝日を除く）

○出願書類

【①の場合】

・入学願（本校所定）

・調査書（中学校発行）

（ただし、平成17年3月以
前の卒業者については卒業
証明書）

・健康診断書（合格後提出）

【②の場合】

・編入学願（本校所定）

・成績証明書（前籍高校発行）

・健康診断書（合格後提出）

○選抜方法

書類・面接・作文等によって

総合的に判断します

○問い合わせ先

〒649-7122

（所在地）伊都郡かつらぎ町
新田120

和歌山県立紀の川高等学校

TEL 0736-22-0619

（JR和歌山線妙寺駅から南へ
徒歩約5分）

○出願先 問い合わせ先と同じ

○備考

出願希望者には、通信
制の学習のしくみ・教育課程
や学費などについて個別に事
前説明します。

※必ず、事前にご連絡ください。

※希望者が未成年のときは、保
護者にご同伴いただきます。

相談

全国一斉「高齢者・ 障害者の人権あらし ん相談」強化週間

○期間

9月5日（月）から11日（日）
までの7日間

○時間

午前8時30分から午後7時まで
（ただし、土曜日・日曜日は
午前10時～午後5時）

○相談内容

相談は無料で、秘密は厳守さ
れます。人権擁護委員が相談に
応じますので、お気軽にご相談
ください。

○問い合わせ先

全国共通人権相談ダイヤル

TEL 0570-003-110

☆人権相談☆

☆ひとりでも大丈夫、
相談してください☆

人権擁護委員はあなたのまぢ
の相談相手です。市長が推薦
し、法務大臣が委嘱した民間の
ボランティアです。岩出市内に
は7人の委員の方がいます。

毎日の生活を営んでいく上
で、これは人権問題ではないだ
ろうかと感じたときは、気軽に
ご相談ください。人権擁護委員
が相談に応じます。

○日時

9月13日（火）

午後1時～午後4時

○場所

岩出市総合保健福祉センター

※相談は無料、秘密は厳守し
ます。

○問い合わせ先

福祉課人権啓発係

TEL 62-2141（内線321）

☆こころの相談☆

☆ひとりでも大丈夫、まず相談を

世界自殺予防デーの9月10日
から1週間が自殺予防週間で

す。

もし、生きるのがつらいと
思ったら、ひとりで抱え込まず
気軽に相談してください。

一緒に解決に向かいましょ
う。

○相談窓口

・自殺予防いのちの電話
（毎月10日開設）
TEL 0120-738-556

・こころの電話
TEL 073-435-5192

・県精神保健福祉センター
TEL 073-435-5194

・岩出保健所
TEL 63-0100

☆教育相談☆

岩出市内の小中学生やその保
護者の方々を対象に、学習や生
活、子育て等教育全般に関する

相談を次の機関で実施していま
す。

○スクールカウンセラー

・山崎北小学校

・岩出中学校

・岩出第二中学校

○スクールソーシャルワーカー

・岩出第二中学校

○適応指導教室（フレンド）

○岩出市青少年センター

○岩出第二中学校

○岩出市青少年センター

○岩出第二中学校

○岩出市青少年センター

○岩出第二中学校

○岩出市青少年センター



☆消費生活相談☆

悪質訪問販売や架空請求、貸金業者からの借金問題などの消費者問題についてご相談ください。

なお、8月から、紀の川市との協定により紀の川市の相談窓口でも相談できるようになりました。

★岩出市開設★

○日時・場所(月2回)

①9月13日(火)

午後1時～午後4時

市役所2階第4会議室

②9月27日(火)

午後1時～午後4時

中央公民館2階第1会議室

★紀の川市開設★

○日時・場所(月2回)

9月14日(水)・28日(水)

午後1時～午後4時

紀の川市役所粉河分庁舎3階

「くらしの窓口」

※相談は無料、秘密は厳守します。

○問い合わせ先

・市長公室

Tel 62-2141(内線114)

・紀の川市商工観光課

Tel 73-3311(内線142)

☆行政相談☆

行政サービスに関する苦情、行政の仕組みや手続き、行政機関が不明でどこで何を相談してよいか分からない等どんなことでもお気軽にご相談ください。

総務大臣から委嘱を受けた行政相談委員が相談に応じます。相談は無料、秘密は厳守します。(予約不要)

○日時

9月14日(水)

午後1時～午後4時

○場所

根来地区公民館

○問い合わせ先

市長公室市民ふれあい係

Tel 62-2141(内線119)

お知らせ

社会生活基本調査にご協力ください

総務省統計局および和歌山県では、10月20日現在で社会生活基本調査を実施します。

この調査は、わたしたちが日々のくらしの時間を仕事や学業、家事に費やしていることや、過去1年間の自由時間にど

のような活動を行ったかについて調査し、その結果は、仕事と生活の調和(ワーク・ライフ・バランス)の推進、少子高齢化対策、男女共同参画社会の形成などの基礎資料となります。

10月上旬から中旬にかけて、調査員が調査対象世帯に伺いますので、調査の趣旨をご理解いただき、調査票にご記入ください。

○問い合わせ先

和歌山県調査統計課

Tel 073-441-2388

調理技術審査・技能検定試験のお知らせ

調理技術審査・技能検定試験は、調理師のステップアップのために設けられた制度です。合格者には、「専門調理師」「調理技能士」の称号および調理師養成施設校の教員資格が与えられます。

○実施調理作業

日本料理・西洋料理・麺料理

○受験案内および受験申請書の請求

平成23年8月23日(火)～9月28日(水) 当日消印有効

○受験申請書の受付

平成23年9月5日(月)～10月7日(金) 当日消印有効

○実技試験問題公表および受験

票の発送

平成23年12月5日(月)

○実技試験日

平成24年1月14日(土)～2月17日(金)の間で(社)調理技術技能センターが別途指定する日

○学科試験日

平成24年1月15日(日)

○合格発表

平成24年3月30日(金)

票の発送

平成23年12月5日(月)

○実技試験日

平成24年1月14日(土)～2月17日(金)の間で(社)調理技術技能センターが別途指定する日

○学科試験日

平成24年1月15日(日)

○合格発表

平成24年3月30日(金)

○問い合わせ先

(社) 調理技術技能センター

Tel 103-0012

○問い合わせ先

東京都中央区日本橋堀留町2-8-5 JACCビル5F

Tel 03-3667-1867

Fax 03-3667-1868

大会結果

第20回和歌山県紀北中
学生バドミントン大会

○大会日

平成23年6月12日(日)

○場所

岩出市立市民総合体育館

○結果

▽男子シングル

3位 藤川海世

▽男子ダブルス

優勝 藤川海世・角直弥

▽女子シングル

優勝 藤川海世・角直弥

3位 山本幸歩

▽女子ダブルス

3位 湯峯優・長田実咲

〈岩出市バドミントン

スポーツ少年団所属〉

第12回全国小学生A
BCバドミントン大会
県予選

○大会日

平成23年6月12日(日)

○場所

美浜町立松洋中学校体育館

○結果

▽女子シングルス3・4年生の部

3位 杉山明日香

〈岩出市バドミントン

スポーツ少年団所属〉

第42回和歌山県ス
ポーツ少年団総合競
技大会(柔道の部)

○大会日

平成23年7月2日(土)

○場所

御坊市立武道館

○結果

☆個人

▽小学4年生の部(37kg以下級)

3位 中山暁寧

〈岩出柔伸会

スポーツ少年団所属〉

東日本大震災 義援金箱の設置

東日本大震災の被害を支援するため、市役所をはじめとする市内公共施設に義援金箱を設置しています。

皆様方のご協力をお願い申し上げます。

義援金箱設置施設（15カ所）

市役所1階福祉課、市役所2階市長公室、総合保健福祉センター、各地区公民館（中央、岩出、山崎、紀泉台、根来、桜台、上岩出、船山）、岩出図書館、駅前ライブラリー、総合体育館、民俗資料館

○東日本大震災義援金の被災地への送金状況

・8月15日現在の金額
23,031,809円

○問い合わせ先

・市役所福祉課 TEL 62-2141（内線 335）
・社会福祉協議会 TEL 63-3246

上田徳一・千代子育英奨学会 第24期奨学生募集締切迫る

○募集期限 平成23年9月30日（金）まで

○対象

岩出市の市民税所得割額が平均額以下の世帯

○提出書類

- ①奨学生願書
- ②奨学生志願者の在学する学校の推薦書
- ③奨学生志願者の家族の所得証明
- ④奨学生志願者の住民票（世帯全員のもの）

※願書は、岩出市教育委員会内上田徳一・千代子育英奨学会事務局で交付します。

※書類の提出は、奨学生志願者の在学または卒業学校を経由して事務局まで送付してください。

○給・貸与金額および採用人数

- ①高等学校 月額1万5千円・・・2名
- ②大学 月額3万円・・・2名

※奨学金の給・貸与を受けた奨学生は、奨学金の半額を償還する必要があります。

○選考方法

- ①第1次 書類審査
- ②第2次 筆記試験

○問い合わせ先

教育総務課学校教育係 TEL 62-2141（内線 276）

【料理名】 あじとねごろ大唐のみどり酢かけ

【材料】（4人分）

・あじ 300g
 ・ねごろ大唐 4～5本
 ・きゅうり 2本
 ・塩・こしょう 少々
 ・小麦粉 適量
 ・酢 大さじ3
 ・砂糖 大さじ3
 ・塩 小さじ1/2
 ・旨み調味料 (好みで)少々
 ・トマト(中) 1個

【作り方】

- ①あじは3枚におろし、一口大のそぎ切りにし、塩・こしょうをふり、小麦粉をまぶし、油でカラリと揚げる。
- ②ねごろ大唐は一口大に切り、塩・こしょうをふり、油で素揚げする。
- ③Aを混ぜて甘酢を作る。
きゅうりは塩ずりしておろし、軽く水気を切る。食べる直前に甘酢ときゅうりを混ぜ、みどり酢を作る。
- ④①と②を皿に盛り、みどり酢をかけ、彩りに楕形に切ったトマトを添える。

米や
地域の食材
を使った
料理

岩出市生活研究グループ協議会

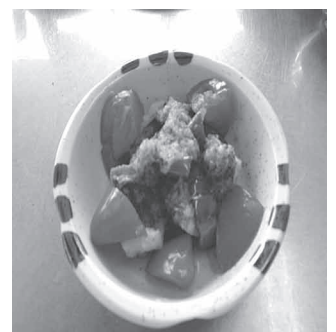

A

いつ起こってもおかしくない

巨大地震!!!

～第9回集団救急事故総合訓練を実施します～

目 時

9月18日（日） 午前9時から

場 所

大宮緑地総合運動公園

那賀消防組合では、「救急の日および救急医療週間」に伴い集団救急事故総合訓練を実施します。

この訓練は、発生が予測されている巨大地震等により、家屋が倒壊、橋や道路の損壊、電力、ガス、水道等の生活機能がまひ状態となり、多数の負傷者が発生したとの想定で訓練を行います。

住民の皆様のご見学をお待ちしております。

また、訓練会場において地震や災害等について相談や質問等があれば訓練終了後担当職員が対応しますので、お気軽に声をかけてください。



○問い合わせ先

那賀消防組合消防本部警防課
TEL 0736-61-1793

岩出市へ避難されている皆様へ

～「全国避難者情報システム」登録を受け付けています～

東日本大震災等の影響で、岩出市に避難されている皆様へ、今お住まいの住所地などの情報登録をお願いします。

岩出市では、「全国避難者情報システム」に登録するための受付を岩出市役所2階、総務課で行っています。

この登録をすることで、震災時に住まっていた自治体から、今後の見舞金等の各種給付の連絡、税や保険料の減免・期限延長等の通知などのお知らせが届きます。

なお、届出に当たり、本人確認をさせていただきますので、運転免許証など、できる限り本人確認ができるものをご持参ください。



○問い合わせ先

総務課危機管理係
TEL 0736-62-2141（内線122）

無料で

耐震診断 を受けませんか？



▲新潟県中越沖地震

昭和56年5月31日以前に建築された
木造住宅限定

※設計・改修に対しての補助金制度もあります。

問い合わせ先

都市計画課開発指導係

TEL 62-2141 (内線 223 ~ 225)

わかやま元気企業 **参加無料** 就職説明会 & 交流カフェ

実施日	9月14日(水)	
実施時間	10:30 ~ 12:00 (受付 10:00) 採用者向けセミナー	13:30 ~ 16:00 (受付 13:00) 合同企業説明会・交流カフェ
実施会場	粉河ふるさとセンター会議室	粉河ふるさとセンター小ホール
内容	中小企業の採用に詳しい社会保険労務士によるセミナーを開催します。	ミニ合同企業説明会と企業担当者と求職者との交流会を実施します。
目的	採用担当者の人材確保に必要な考え方などを深め、自社に適した人材の確保力を高めることが目的です。	企業担当者との交流から更に企業研究を深め、就職活動を促進させることが目的です。
参加対象	採用担当者	・一般求職者・新卒生(既卒3年以内の者も含む) ・採用担当者

申し込み・問い合わせ先

お気軽にお問い合わせください

和歌山県若年者就職支援センター

ジョブカフェ

わかやま

TEL 073-421-8585

FAX 073-421-8505

E-mail: jobwaka-kdb@npo-cfa.com

〒640-8033 和歌山市本町2丁目46(ブラクリ丁内)

■受付時間 9:30 ~ 18:00 <http://jobcafe-w.com>

「秋の全国交通安全運動」が実施されます

期 間 9月21日～9月30日

☆交通事故死ゼロを目指す日 9月30日（金）

運動の基本 子どもと高齢者の事故防止

運動の重点

- 夕暮れ時と夜間の歩行中・自転車乗車中の交通事故防止
- 全ての座席のシートベルトとチャイルドシートの正しい着用の徹底
- 飲酒運転の根絶

岩出警察署管内で増加傾向にある事故

■年齢層では・・・小学生の事故が増加

子供の飛び出しに注意！



■当事者別では・・・歩行者・自転車の事故が増加

住宅地内道路に注意！

■事故形態では・・・出会い頭、右折時の事故が増加

確実な一時停止、安全確認を！

この機会に交通安全について、地域の皆さんやご家庭等で話してみませんか！！

岩出警察署 TEL63-0110

和歌山県植物公園園緑花センターからのお知らせ

〒642-9402
和歌山県和歌山市東坂本672

【ワクワク教室】 参加者募集！！

9月4日(日)または11日(日)／身近な植物で紙を作ろう（※どちらか都合の良い日を選択）
9月17日(土)または18日(日)／秋の寄せ植え体験（※どちらか都合の良い日を選択）
9月23日(祝)または24日(土)／秋の薬草をプチ体験！！（※どちらか都合の良い日を選択）
9月25日(日)／秋の薬草教室 観察と利用法

【展示会】

9月1日(木)～11日(日)／夏休み写真展
9月1日(木)～25日(日)／ハスの花の写真展

【園内ミニツアー】

日時 毎週土曜日および日曜日と、祝祭日午後1時～午後2時

【9月の休園日】 6日(火)、13日(火)、20日(火)、27日(火)

※詳細等につきましては、事務所へお問い合わせください。

平成23年度「緑あふれるまちづくり」表彰 ～功労者の推薦を募集します～

潤いのある緑豊かな生活環境を確保し、豊かさやゆとりを実感できる生活を実現するためには、公園などの整備とともに、住民の積極的な参加と協力によるまちづくりを総合的に進めていくことが必要です。

このため、国および地方公共団体では、毎年10月を「都市緑化月間」とし、都市の緑化について、広く国民の理解と協力を得ることを目的に各種の行事を行っています。

岩出市では、その一環として「緑あふれるまちづくり」表彰を実施しますので、次の要領で推薦を募集します。

1. 表彰の対象

岩出市内において、居住または活動しており、下記に該当する緑あふれるまちづくり（以下「まちづくり」といいます。）をボランティア活動として行っている個人または団体を対象とします。

(1) 公園緑地のまちづくり

公園緑地における清掃、樹木等の保護・育成、利用者指導等、公園緑地の保全、美化等の活動

(2) 地域のまちづくり

住宅地等における地域の樹木等の保護・育成、草花の植栽等、地域の緑の保全、美化等の活動

(3) 道路のまちづくり

道路又は道路沿いにおける樹木、植栽等の管理、清掃、美化等の活動

(4) 河川等のまちづくり

河川、砂防、急傾斜地における樹木の管理、草花の植栽、清掃、美化等の活動

2. 対象者の推薦方法

(1) 推薦は区長、自治会長または市内の公共的団体等の代表者が行うものとします。

(2) 推薦の締切りは、平成23年9月30日までとします。

3. 受賞者の選定と表彰の方法

(1) 推薦を受けたものの中から市長が受賞者を決定します。

(2) 表彰は、市長の表彰状または感謝状の授与をもって行います。

4. 申請用紙

申請用紙等は事業部都市計画課にて配布します。

5. 表彰の時期

平成23年10月中、岩出市役所にて実施予定。

○問い合わせおよび提出先
都市計画課 都市計画係
TEL 62-2141（内線 223）



テーマ
**世界一周
夢航海**

テレビ
「情熱大陸」
「トップランナー」
「ジャンクスポーツ」
「バースティ」など

講演会 講師
白石康次郎 氏

海洋冒険家
26歳で単独無寄港世界一周を成し遂げ、
31歳で大太平洋横断世界最速記録を
樹立するなど、数々の成果を挙げてきた。



社団法人 那賀青年会議所 **9月公開例会**

開催日 2011年
9月23日(金)

入場料：無料
時 間：受付 PM1:30
講演 PM2:00～4:00

開催場所：ホテルいとう 4階 鳳凰の間
先着 300名

申込締切：**9月13日(火)**

講演会をお聞きしたい方は、下記のホームページ
若しくは右記のQRコードよりアクセスの上、E
メールにて応募してください。尚、先着順ですの
で定員になり次第、締め切らせて戴きます。
<http://www.naxnet.or.jp/~naga-jc/>



主催・問い合わせ先 (社) 那賀青年会議所 担当委員会 研修委員会
〒649-6232 和歌山県岩出市荊本77-3 (岩出市商工会館3F)
TEL 0736-62-8325 月～金曜日(土、日、祝は休みです)
9:00～12:00 13:00～15:00
FAX 0736-62-3490 ※FAXは上記の時間以外でも結構です。

図書館へ行こう!

本や行事についてのお問い合わせは電話でどうぞ!

岩出図書館 (根来1472-1)

TEL.62-7222 FAX.62-7150

9月のカレンダー

開館時間 岩出図書館 午前10時～午後7時
岩出図書館を除く分館・分室 午前10時～午後6時30分

岩出図書館・駅前ライブラリー・総合保健福祉センター図書室							中央公民館図書室・上岩地区公民館図書室						
日	月	火	水	木	金	土	日	月	火	水	木	金	土
				1	2	3					1	2	3
4	5	6	7	8	9	10	4	5	6	7	8	9	10
11	12	13	14	15	16	17	11	12	13	14	15	16	17
18	19	20	21	22	23	24	18	19	20	21	22	23	24
25	26	27	28	29	30		25	26	27	28	29	30	

☆本はおひとり5冊まで2週間借りることができます。
☆視聴覚資料はおひとり3冊まで1週間借りられます。

■印は休館日です。
■印は岩出図書館休館日のため、閲覧のみとなります。

休館中の本の返却は、図書館正門右の返却ポスト、または駅前ライブラリーの返却ポストをご利用ください。ただし、DVD・ビデオ・CDなどの視聴覚資料、紙芝居など、破損の恐れのある資料は開館時に直接カウンターにお返しください。

図書館DVD上映会

日時 9月17日(土)

開場 午後1時

開演 午後1時30分

場所 岩出図書館 大会議室

*入場は無料です(先着100名)

●ローマの休日(118分)

(日本語吹替・日本語字幕)

ヨーロッパ最古の王室の王位継承者であるアン王女は、欧州各国を親善旅行で訪れていた。ローマでも公務を無難にこなしていくアン。だが実は、彼女はこれまでのハードスケジュールで疲れやストレスが溜まっていた。主治医に鎮静剤を投与されるものの、気の高ぶりからか逆に目が冴えてしまった彼女は、こっそり夜のローマの街へ繰り出すことに。やがて、薬が効いてくるとベンチで寝入ってしまうアン。そこへ偶然通りかかったアメリカ人の新聞記者ジョーは、彼女を一国の王女であることも知らずに自分のアパートで休ませるのだが…。

(1953年アメリカ)

9月の

毎週日曜日に、
おはなし会開催!!

おはなし会

4日・11日

「おはなしドロップス」

18日・25日

「おはなしのとびら」

場所 岩出図書館おはなし室
午後1時30分～

おはなしのじかん(おはなし会)

日時 9月10日(土) 午後2時～

場所 岩出市総合保健福祉センター図書室
おはなし室



地震!!

「地震!!」図書コーナーを特設します

図書館で所蔵している資料の中から、地震についての本をご案内します。

期間 9月2日(金)～9月28日(水)

場所 岩出図書館 展示コーナー

地震はいつ何時起こるかわかりません。

いざという時に慌てず行動するために、これを機会に地震について考えてみてはいかがでしょうか。

平成23年9月25日(日)

現地見学会
申し込み受付
同時開催!!

根来公園墓地の
使用者を募集しています。
ぜひ一度ご覧ください。

岩出市営 根来公園墓地

お墓の展示会開催!!

9月23日 金・24日 土・25日 日 9:00 ~ 17:00



ゆったりとお参り
通路は広々2m幅



手軽にお参り
水道・手桶・ひしゃくも完備



車で便利
近くまで車で行けます



宗旨・宗派は問いません

★見学自由ですのでお気軽にご来園ください

位置図



○問い合わせ先 岩出市役所 都市計画課 Tel 62-2141 (内線 222)