

# ● 広報いわで iwade



岩出市イメージキャラクター  
そうへいちゃん

7月から燃えるごみの袋が緑色に変わるよ！

燃えるごみを出すときは緑色のごみ袋に入れて出してね♪

### ▼表紙の写真

上岩出保育所の子ども達と新しいごみ袋とそうへいちゃん



# ごみ有料化

# 7月1日(日)

# から始まります

詳しくは、p2～6へ

## CONTENTS

- 7月1日からごみ有料化が始まります・・・・・・・・・・ p 2～6
- 「第21回クリーン缶トリー運動イン岩出」にご協力を！・・・・・・・・ p 7
- 夏の節電にご協力をお願いします！・・・・・・・・・・ p 7
- 7月9日スタート！外国人に関する新制度・・・・・・・・・・ p 8
- 岩出市職員採用試験（第2回）を実施します・・・・・・・・ p 8
- いわで夏まつり「メッセージ花火」の参加者を募集します！・・・・ p 32

# 7

July  
2012  
No.76

# 7月1日（日）から

○問い合わせ先 生活環境課 Tel 62-2141 (内線 190・185・186)

ごみの減量にご協力ください！！

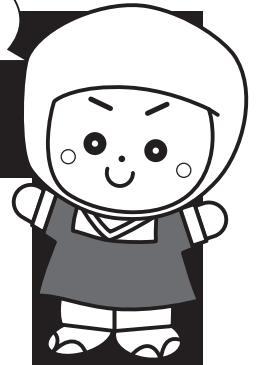

# ごみ有料化が始まります

岩出市では、ごみの減量化・資源化の推進、負担の公平化を図るため、市民の皆様にごみ排出量に応じて費用負担をしていただく「ごみ有料化」を実施しますので、皆様のご理解とご協力をお願いします。詳細は、次のとおりです。

## 有料になるのは「可燃ごみ袋」のみです

(分別方法や出し方、収集日は変わりません。)

※資源ごみ（紙類・プラスチック類・衣類等）、不燃ごみ（缶・ビン・鉄類・陶磁器等）、粗大ごみの収集体制等も変わりません。

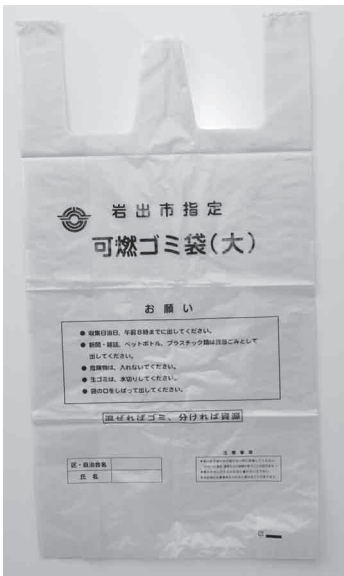

▲7月から使用していただく可燃ごみ袋

可燃ごみ袋の色は、**緑色に変わります**

・ごみ袋には区・自治会名、氏名を書く欄を設けています。それは、不適正排出を防ぐために区・自治会等で任意にお書きいただくものですので、ぜひご活用ください。

ご家庭に残っている以前の可燃ごみ袋は、当面の間、資源ごみ袋としてお使いください。資源ごみ袋は、7月1日以降も今までどおり資源ごみ袋としてお使いいただけます。

### 可燃ごみ袋の変更

ごみ有料化に伴い、可燃ごみ袋が新しいものになりますので、7月1日から可燃ごみを出すときは、新しい袋に入れてください。

【平成24年6月30日まで】

《可燃ごみ》

《資源ごみ》

岩出市指定  
一般ごみ袋  
(以前のもの)

岩出市指定  
資源ごみ袋  
(赤字の透明袋)

【平成24年7月1日から】

《可燃ごみ》

《資源ごみ》

岩出市指定  
可燃ごみ袋  
(新しいもの)

岩出市指定  
一般ごみ袋  
(以前のもの)

岩出市指定  
資源ごみ袋  
(赤字の透明袋)

資源ごみ袋として出すときは、「一般」のところにも二重線を引いてください。

## ごみ有料化の仕組み

毎年1回各家庭に岩出市より各世帯の人数に応じて一定枚数のごみ袋を無料で配布します。それを使い切っていたら後は、個々に市指定ごみ袋取扱店でごみ袋を購入していただくという仕組みです。(収集の際にお金を払っていただくということはありません。)

○購入時の店頭での可燃ごみ袋の販売価格は次のとおりです

20ℓ袋 (10枚入り)	200円
30ℓ袋 (10枚入り)	300円
45ℓ袋 (10枚入り)	450円

## 無料配布方法

住民登録のある住所に毎年1回各家庭に岩出市指定ごみ袋引換券を郵送しますので、その引換券を持って市指定ごみ袋取扱店で交換してください。

## 岩出市指定ごみ袋引換券の発送日

平成24年7月から平成25年6月までの1年間の無料交付分の引換券は、平成24年5月31日(木)に発送しました。

○5月1日から5月31日までの間に転入届を出された方

6月5日(火)に引換券を郵送しました。

○6月1日以降に転入届を出された方

市役所生活環境課窓口でごみ袋を配布しています。

## 無料配布枚数

各世帯の人数に応じた無料配布枚数は、次のようになっています。毎年4月1日を基準日として各世帯の人数を把握し、袋の枚数を計算します。

※8月1日以降に転入された方については、月割で算定した枚数のごみ袋を無料配布させていただきます。ただし、今ある世帯に転入する方への無料配布はございません。

### ▼無料配布枚数

世帯構成	区分	20ℓ袋	30ℓ袋	45ℓ袋
1人世帯～2人世帯	①	30枚		
	②		20枚	
	③			10枚
3人世帯	①	40枚		
	②		30枚	
	③			20枚
4人世帯～6人世帯	①	60枚		
	②		40枚	
	③			30枚
7人世帯以上	①	80枚		
	②		50枚	
	③		10枚	30枚

※無料配布は、各世帯で引換のときに上記の①・②・③の選択肢の中からどれか1つを選択していただきます。

(例) 8人世帯の場合

- ①を選択したとき→20ℓ袋 80枚を無料配布
- ②を選択したとき→30ℓ袋 50枚を無料配布
- ③を選択したとき→{30ℓ袋 10枚+45ℓ袋 30枚}を無料配布

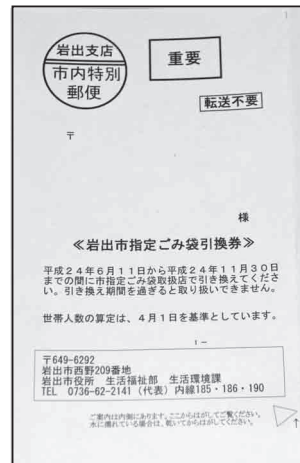

▲岩出市指定ごみ袋引換券

※なお、引換期間は、平成24年6月11日から平成24年11月30日までとなっておりますが、お早めに引き換えていただきますようお願いいたします。

## ごみ有料化に伴い新設・変更されたこと

- 集団資源回収する団体に対して、その回収量に応じて奨励金を交付する制度を創設しました。
  - 電動式生ごみ処理機・生ごみ処理容器購入補助制度を拡充しました。
  - ごみの出し方やクリーンセンターへの持込方法を変更します。
- 詳しくは、5・6ページへ

## 福祉加算配布

岩出市では、ごみの減量化・資源化の推進を図るためにごみ有料化を実施しますが、減量の努力の及ばない次の該当者には各世帯の人数に応じた無料配布枚数に加算してごみ袋を無料で配布させていただきます。

**福祉加算は、左表の20ℓ袋・30ℓ袋・45ℓ袋の選択肢の中からどれか1種類を選択していただきます。**

### ▼福祉加算の無料配布枚数

対象者	20ℓ袋	30ℓ袋	45ℓ袋
①乳幼児（満2歳児未満）	30枚	20枚	10枚
②障害者自立支援法に基づく日常生活用具給付事業で、おむつの給付を受けている方	60枚	40枚	30枚
③身体障害者手帳（1級または2級）の交付を受けている方で、おむつを使用している方	60枚	40枚	30枚
④要介護4または5の認定を受けている方で、おむつを使用している方	60枚	40枚	30枚
⑤常時おむつを使用している方（上記①～④以外の方）	60枚	40枚	30枚

※8月1日以降は、月割で算定した枚数のごみ袋を配布させていただきます。ただし、1枚未満の端数は切り捨てとします。

(例) 8月1日に生まれた乳幼児分の配布枚数

- 20ℓ袋を選択したとき  $30枚 \div 12 \times 11 = 27枚$
- 30ℓ袋を選択したとき  $20枚 \div 12 \times 11 = 18枚$
- 45ℓ袋を選択したとき  $10枚 \div 12 \times 11 = 9枚$

## 清掃ボランティア活動への支援

岩出市内の清掃をしていただけるボランティア団体には、事前に市役所にて申請をいただいた上で、清掃ボランティア用のごみ袋を配布します。ただし、清掃後に余ったごみ袋は返却していただきます。

### ○対象となる団体

区・自治会、子ども会、老人会、PTA、その他営利を目的としないボランティア団体等

### ○受付期間

**平成24年7月2日（月）から随時申請を受け付けます。**

▶ 毎月環境パトロールを行っている岩出市生活環境連絡協議会のみなさん



左記の表に記載されている枚数は、該当者1人当たりの1年間の配布枚数です。

### ■①の該当者

4月1日時点で2歳未満の乳幼児、4月1日から4月30日までの間に出生届を出された方については、5月31日（木）に福祉加算分の引換券を郵送しました。

### ○5月1日から5月31日までの間に出生届を出された方

6月5日（火）に引換券を郵送しました。

○6月1日以降に出生届を出された方  
市役所生活環境課窓口でごみ袋を配布してまず。

※8月1日以降は、月割で算定した枚数のごみ袋を配布させていただきます。

### ■②の該当者

平成24年度分のおむつ給付申請で、4月1日から4月30日までの間に申請を出された方については、5月31日（木）に福祉加算分の引換券を郵送しました。

### ○6月1日以降に申請を出された方

市役所生活環境課窓口でごみ袋を配布してまず。

※8月1日以降は、月割で算定した枚数のごみ袋を配布させていただきます。

まず。

### ■③・④・⑤の該当者

本人または家族等により申請をいただいた上、生活環境課窓口でごみ袋を配布します。申請は、6月1日（金）から随時受け付けています。

### 《必要書類》

- ③の該当者…直近のおむつの領収書、追加で配布を必要とする方の印鑑、身体障害者手帳
- ④の該当者…直近のおむつの領収書、追加で配布を必要とする方の印鑑、要介護認定通知書または介護保険証
- ⑤の該当者…直近のおむつの領収書、追加で配布を必要とする方の印鑑

# ごみ有料化に伴い新設・変更されたこと

## ■ 集団資源回収について

平成 24 年度以降、家庭から発生する古紙等を集団資源回収する団体に対して、その回収量に応じて奨励金を交付する制度を創設しました。

集団資源回収とは、新聞、雑誌、段ボール等のリサイクル可能な資源物を、自治会や子ども会、PTAなどが自主的に回収し、資源回収業者に引き渡す活動です。

### ○対象品目

新聞、雑誌、チラシ、段ボール、紙パック、ペットボトル、衣類、アルミ缶、スチール缶、ビン類  
(ただし、岩出市内の家庭から排出されたものに限る)

### ○交付の対象となる団体

区・自治会、子ども会、老人会、PTA、その他営利を目的としないボランティア団体等

### ○奨励金の額 資源物の回収量 1 kg 当たり 4 円です。

### ○奨励金の交付を受けるには

事前に団体登録が必要になりますので、市役所にて申請書を提出してください。

### ○登録受付期間

平成 24 年 5 月 1 日 (火) から随時受け付けています。

## ■ 電動式生ごみ処理機・生ごみ処理容器購入補助制度を拡充しました

市では、家庭から排出される生ごみの自家処理を促進し、ごみの減量・資源化を図るため、生ごみ処理機（容器）を購入する方に、その費用の一部を次のとおり補助しています。**平成 24 年度から補助制度を拡充しました。**

### 電動式生ごみ処理機

補助率 1 / 2

補助上限額 2 万円から 3 万円に引き上げ

#### ○補助対象者

- ①市内に住所を有し、かつ、居住している方（法人等事業所は除く）
- ②市内に店舗を有する販売店から処理機を購入する方
- ③平成 25 年 3 月 31 日までの期間に処理機を購入し、自己の住居に設置できる方
- ④周辺の人に迷惑のかからないよう、常に良好な状態で維持管理できる方
- ⑤堆肥として利用するなど適切に処理し、生ごみを減量化できる方
- ⑥市税の滞納がない方

#### ○受付期間

平成 25 年 3 月 31 日までの随時。ただし、補助予定台数（60 台）に達した場合は、その時点で締め切りさせていただきます。

#### ○申込方法

申請書は、生活環境課窓口または市ウェブサイトから入手できます。申込方法の詳細については、生活環境課までお問い合わせください。

#### ○補助金額等

1 世帯当たり 1 台とし、購入金額の 2 分の 1 の額を補助。ただし、補助限度額は 30,000 円とします。

### 生ごみ処理容器

補助率 1 / 2 から 2 / 3 に引き上げ

#### ○補助対象者

- ①市内に居住する方（法人等事業所は除く）
- ②堆肥化した物については、自己処理できる方

#### ○受付期間

平成 25 年 3 月 31 日までの随時。ただし、補助予定基数（A タイプ 30 基、B タイプ 20 基）に達した場合は、その時点で締め切りさせていただきます。

#### ○申込方法

購入をご希望の方は、印鑑をご持参の上、生活環境課までお越しください。なお、電話でのお申し込みはできませんので、ご了承ください。

#### ▼平成 24 年度補助金額等

品名	購入価格	補助金額	自己負担金
生ごみ処理容器(A) 直径 65cm × 高さ 69.2cm	7,875 円	5,250 円	2,625 円
生ごみ処理容器(B) 直径 30.5cm × 高さ 42.5cm	4,169 円	2,779 円	1,390 円

## ■ごみの出し方やクリーンセンターへの持込方法を次のとおり変更します

### 家庭系ごみの取扱いについて

#### ○ごみを出す場合

可燃ごみ（生ごみ等）	市の有料指定袋（緑色）で出してください。
不燃物ごみ（カン・ビン等）	従来のとおりコンテナで出してください。
雑草・剪定木	市の有料指定袋（緑色）で出してください。
資源ごみ	従来の資源ごみ袋で出してください。

#### ○クリーンセンターへ直接持ち込む場合

可燃ごみ（生ごみ等）	市の有料指定袋（緑色）で持ち込んでください。
不燃物ごみ（カン・ビン等）	従来のとおり無料です。
雑草・剪定木	有料指定袋（緑色）を使用する必要はありません。
資源ごみ	

※現在お使いいただいている可燃ゴミ袋の取扱いについて

7月1日から可燃ごみ袋としてお使いいただくことはできません。

ご家庭に残っている袋は、当面の間、資源ごみ袋としてお使いください。



### 事業系ごみの取扱いについて

#### ○ごみを出す場合

可燃ごみ（生ごみ等）	市の有料指定袋（緑色）で出してください。
不燃物ごみ（カン・ビン等）	従来のとおりコンテナで出してください。
雑草・剪定木	市の有料指定袋（緑色）で出してください。
資源ごみ	従来の資源ごみ袋で出してください。

#### ○クリーンセンターへ直接持ち込む場合

可燃ごみ（生ごみ等）	市の有料指定袋（緑色）で持ち込んだ場合は、無料です。 有料指定袋（緑色）以外で持ち込んだ場合は、有料です。従来のとおり計量後、市条例の単価を乗じて計算した額となります。
不燃物ごみ（カン・ビン等）	有料です。
雑草・剪定木	従来のとおり計量後、市条例の単価を乗じて計算した額となります。
資源ごみ	無料です。 有料指定袋（緑色）を使用する必要はありません。

#### ○岩出クリーンセンターに廃棄物を自己搬入する場合

「持ち込みごみ申請書」への記入とあわせて、「免許証等の住所確認ができる証明書」により住所の確認を実施させていただきます。

\*一般廃棄物の搬入は、岩出市内のごみに限ります。

\*搬入された一般廃棄物が、事業系の廃棄物か一般家庭からの廃棄物かの判別がむずかしい場合は、住宅地図による排出先の確認にご協力ください。

\*家庭用カセットボンベ・スプレー缶等は、ごみ収集車の火災の原因となりますので使い切ってください。

\*岩出クリーンセンターへお越しになる場合は、新風吹トンネルを大阪方面に進行し、出口の信号で右折し、旧道を右折してください。（交差点に注意）

### 【ごみの搬入時間は】

・月～金／午前 8 時 30 分～正午

・土曜日／午前 8 時 30 分～午後 3 時（事業系ごみを除く）

●市内で営業活動を行っている事業者（排出者）は、自己の責任で廃棄物を処理しなければなりません。（廃掃法第3条）

●事業者自らが搬入し処理を依頼する事業系一般廃棄物については、処理手数料が必要です。（有料処理）（廃掃法および市条例）

●事業者が岩出クリーンセンターに廃棄物を搬入処理する場合は、登録が必要です。（登録申請の受付は岩出クリーンセンターで随時受付しています。）

●岩出クリーンセンター内の通行は、職員の指示に従ってください。

○問い合わせ先 生活環境課 TEL 62-2141（内線 185・186）  
岩出クリーンセンター TEL 62-0814

## 民具資料の寄贈 お礼

しほもと ただし  
柴本 忠稔氏（西国分）

去る5月18日、柴本忠稔氏から、民俗資料館へ民具をご寄贈いただきました。貴重な民具をご寄贈いただきました事に対し、感謝申し上げます。

### ○寄贈資料

・そろばん（1点） ・天秤ばかり（1点）

# NEWS IWADE

地球温暖化対策  
シリーズ 50 回目

## 夏の節電にご協力をお願いします！

昨年度は夏冬ともに節電にご協力いただき、誠にありがとうございます。  
今年も関西電力管内では電力需給状況が厳しくなることが見込まれるため、市民の皆様には次の節電の取り組み例を参考にいただき、今年度も節電にご協力をお願いします。

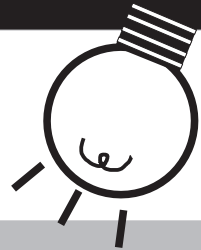

### 節電をお願いする期間・時間帯

7月2日（月）～9月7日（金）までの平日 午前9時～午後8時

※午後1時～4時は電力使用量が増えるので、重点的な節電にご協力ください

### 家庭における 節電の取り組み例

- OA 機器は、使わない間はコンセントを抜いておく。
- テレビは、つけっぱなしにしないようにする。
- クールビズを心がけましょう。
- テレビの照度を暗くする。
- 扇風機を併用し、エアコンの設定温度を上げる。
- テレビを見ないときは、本体の主電源を切る。
- エアコンのフィルターは、こまめに掃除する。
- 朝と夕方に打ち水をする。
- 冷房は、外出 30 分前に消すなどして使用時間を短くする。
- 窓にすだれやよしずを設置する。
- 昼間は照明を控える。

## 「第 21 回クリーン缶トリー運動イン岩出」にご協力を！

今年も、「クリーン缶トリー運動イン岩出」を実施します。

この運動は、市民が一体となって美化運動に取り組み、ごみのないまち・きれいなまち・美しいふるさとづくりを推進し、環境美化運動への認識を深めるとともに、愛着のもてるふるさとづくりに貢献することを目的に実施します。

市民の皆様方多数のご参加をお願いします。

### ○実施日時

7月8日（日）  
午前8時～9時（小雨決行）

### ○雨天の場合

7月15日（日）に延期

### ○集合場所

- ①岩出地区の方は、大宮神社駐車場
- ②山崎地区の方は、紀の川中島右岸河川敷内
- ③根来地区の方は、民俗資料館前駐車場
- ④上岩出地区の方は、緑花センター東側駐車場
- ⑤船戸・山崎の方は、紀の川船戸左岸河川敷内

### ○問い合わせ先

生活環境課  
Tel 62-2141（内線 185・186）

## 平成25年度採用岩出市職員採用試験 (第2回)を実施します

### ○募集区分

一般事務職 1名

(卒業見込み)の方は、受験できません。

### ○受付期間

・持参

8月1日(水)～8月17日(金)

(平日午前9時～午後5時)

・郵送

8月17日(金)までの消印

有効

### ○試験案内の交付

7月9日(月)から岩出市役所総務課において交付します。

### ○試験日・場所

・一次試験(筆記)

9月16日(日)

岩出市総合保健福祉センター

(あいあいセンター)

・二次試験(適正試験(筆記)・

作文・面接)

試験日および試験場所は一次試験合格者に通知します。

### ○受験資格

高校卒(平成25年3月高校卒業見込みの方のみ※)の方で平成4年4月2日から平成7年4月1日までに生まれた方

※平成25年2月以前に卒業

### ○問い合わせ先

総務課人事係  
Tel 62・2141 (内線130)

## 7月9日スタート! 外国人に関する新制度

### ■新制度の対象となる方

中長期在留者(在留カード対象者) または特別永住者の方

### 【大きな変更点】

① 住民票が発行できません。

(外国人登録原票記載事項証明書はなくなります。)

② 他市町村に住所変更をする場合は、市役所に転出届をし

てください。(国外へ出国する場合も同じです。)

③ 外国人登録証明書が廃止されます。

● 中長期在留者の方

在留期間の更新や在留資格変更時に入国管理局で在留カードに変更します。

● 永住者の方

平成27年7月8日までに入国管理局で在留カードへの変更手続きをしてください。

### ● 特別永住者の方

現在所持している外国人登録証明書の『次回確認日(誕生日)』までに、市役所市民課で特別永住者証明書への変更手続きをしてください。

また、『次回確認日』が7月9日から3年以内に到来する方は、平成27年7月8日までに手続きをしてください。

「在留カード」「特別永住者証明書」には「通称名」は併記されません。

### ④ 在留資格・在留期間

変更後は、市役所への届出は不要です。

### ○問い合わせ先

市民課市民係  
Tel 62・2141  
(内線161・159)

### たげんごでんわそうだんまどぐち 【多言語電話相談窓口】

#### ○電話番号

(ナビダイヤル)

Tel 0570-066-630

(IP電話、PHSからの通話の場合)

Tel 03-6301-1337

#### ○受付時間

午前8時30分～午後5時30分

#### ○開設期間

平成25年3月29日まで(土、日、祝日、年末年始は除く)

#### ○対応言語

日本語、英語、中国語、韓国語、スペイン語、ポルトガル語の6言語



## 平成 24 年度岩出市青少年育成市民会議定期 総会が開催される！

平成 24 年 5 月 9 日（水）、岩出市総合保健福祉センターにて平成 24 年度岩出市青少年育成市民会議総会が開催されました。

同会議は、益々多様化する青少年を取り巻く課題を的確にとらえ、多くの市民の理解と協力のもと、「青少年を心身ともにたくましく健やかに育む」ことを目的として活動しています。

今年は地区委員さんをはじめとして、各種団体の代表者など約 220 名が参加し、今年度の活動方針、事業計画、予算などが審議されました。

また、同会議は、家庭・学校・地域が連携し、きめ細かい活動を展開するという趣旨のもと、小学校区別に支部を組織し、各支部で代表を決めて支部単位での活動も実施しています。さらには、地区育成会という地域づくりに欠かせない自治会や区単位での活動もしています。このような一連の組織が個々に、またあるときは合同で活動を展開し、「健全育成」や「絆」づくりを進めるのが岩出市青少年育成市民会議の活動です。より多くの市民の皆様のご理解ご協力をいただきますようお願いいたします。

### 岩出市青少年育成市民会議役員決まる！

岩出市青少年育成市民会議には、事業を企画・運営いただく「本部委員」、事業に積極的に参加いただくとともに地区住民への周知等をお願いする「地区委員」および各地区で青少年健全育成活動を行う「地区育成会」で構成されています。任期は本部委員は 2 年、地区委員は 1 年で、会長である岩出市長からの委嘱となります。

本部委員理事	田上晴茂	本部委員理事	福山晴美	本部委員理事	那須常夫	中央支部代表	津田武志	上岩出支部代表	溝川隆広	根来支部代表	笠 宏達	山崎北支部代表	松原宏樹	山崎支部代表	室谷寿彦	岩出支部代表	加藤肇	広報啓発部会	部会長	三浦一起	副部会長	宮本要代	事業推進部会	部会長	中村和史	副部会長	西口一男	組織拡充部会	部会長	中村嵩	副部会長	山下久美子	監事	富永茂郎、吉村雪子	副委員長	野尻幸世、堀田泰伯	委員長	岡元清彦	副会長	岩出市教育長 松永宣昭	会長	岩出市長 中芝正幸
--------	------	--------	------	--------	------	--------	------	---------	------	--------	------	---------	------	--------	------	--------	-----	--------	-----	------	------	------	--------	-----	------	------	------	--------	-----	-----	------	-------	----	-----------	------	-----------	-----	------	-----	-------------	----	-----------



▲平成 24 年度岩出市青少年育成市民会議定期総会の様子

### 平成 24 年度の主な事業紹介

- ・「親子元気アップ事業」
  - ・「第 7 回青少年育成市民大会」9 月 1 日（土）
  - ・「スポレクフェスタ」11 月 23 日（金）
  - ・年間通して「あいさつ運動」「見守り活動」それぞれの地区育成会の活動
  - ・「青少年の非行・被害防止全国強調月間講演会」7 月 24 日（火）
  - ・「校区別懇談会」11 月に市内 6 箇所で開催予定
  - ・「子ども・若者育成支援県民大会」岩出市で 11 月 10 日（土）
- 上記の活動は、市民の方ならどなたでも参加できる活動や事業ですので、お気軽にご参加ください。

# 青少年 健全育成 コーナー

【問い合わせ先】  
生涯学習課 TEL.62-2141(代)  
青少年女性係 内線282

## 夏の子どもを守る運動

7 月 1 日～8 月 3 1 日

夏場は、長期の休みなどで活動時間と範囲が広がり、商業施設等に青少年が多く集まるなど、非行や犯罪被害の発生が多くなる事が予想されます。県民総ぐるみで青少年の非行防止、併せて交通事故や水の事故等の防止を図り、夏の子どもたちの健やかな育ちを願います。

また「青少年の非行・被害防止全国強調月間」にちなんで次のとおり講演会を開催しますので皆様どうぞお越しください。

- 日時 7 月 2 4 日（火）  
午後 7 時 3 0 分～
- 場所 岩出市総合保健福祉センター 3 F 多目的ホール
- 題目 「若者を育む " まちの力 " ～『もう一度ふるさとへ帰りたい』～」
- 講師 古田 義久 氏  
ふるた よしひさ
- ・京都市教育委員会指導部生徒指導課参与
- ・公益財団法人 京都市ユースサービス協会「子ども・若者支援室」支援コーディネーター
- ・和歌山大学地域連携・生涯学習センター客員教授
- 主催 岩出市青少年育成市民会議  
岩出市教育委員会

## 土地・家屋台帳閲覧を廃止します

土地・家屋台帳については、これまで法務局からの登記情報等をどなたでも閲覧できるよう、住民サービスの一環として行ってきました。

しかし、「個人情報保護法」の施行や「住民基本台帳法」の改正（何人でも閲覧を請求できる閲覧制度が廃止となり、閲覧に制限が設けられました。）など、個人の守秘意識が高まり、個人情報の取り扱いが、より慎重になってきています。

このような背景のもと、個人情報の保護及び課税情報の適正な利用の観点から、**土地・家屋台帳の閲覧を平成24年8月1日から廃止とさせていただきます。**

今後は、土地・家屋台帳の原本である登記簿を所管する和歌山地方法務局岩出出張所にて、登記情報（所有者等）を確認してください。

趣旨をご理解いただきますようお願いいたします。

## 税務課 からのお知らせ

【問い合わせ先】

税務課 TEL.62-2141(代)  
市民税係 内線141~144  
固定資産税係 内線145~147  
納税係 内線151~153

### 固定資産税納期

平成24年度固定資産税2期分の納期限は、**7月31日(火)**です。期日に遅れないようにお納めください。

**従業員（給与所得者）の個人住民税は、事業者（給与支払者）が毎月徴収し、市町村に納税しなければなりません**

#### ○特別徴収とは？

所得税の源泉徴収にあたるものが、住民税（市・県民税）では特別徴収と呼ばれています。

個人住民税の特別徴収とは、事業者（給与支払者）が、住民税の納税義務者である従業員（給与所得者）に代わって、毎月支払う給与から住民税を徴収（天引き）し、市町村に納入していただく制度です。

・従業員ごとの住民税額は、市町村で計算し、お知らせします。年末調整などの手間がかかりません。  
・従業員の方にとっても、納税のために金融機関等に  
出向く手間を省くことができます。

#### ○どのような場合に事業者は、特別徴収義務者になるのですか？

所得税を源泉徴収している場合は、個人住民税についても特別徴収の義務があります。

地方税法では、前年中に給与所得があった個人住民税の納税義務者で、その年の4月1日現在において、事業者から給与の支払を受けている方については、特別徴収の方法により個人住民税を納税していただくことになっていきます。

#### ○問い合わせ先

市民税係（内線141～144）

### 個人住民税の特別徴収の方法による納税のしくみ

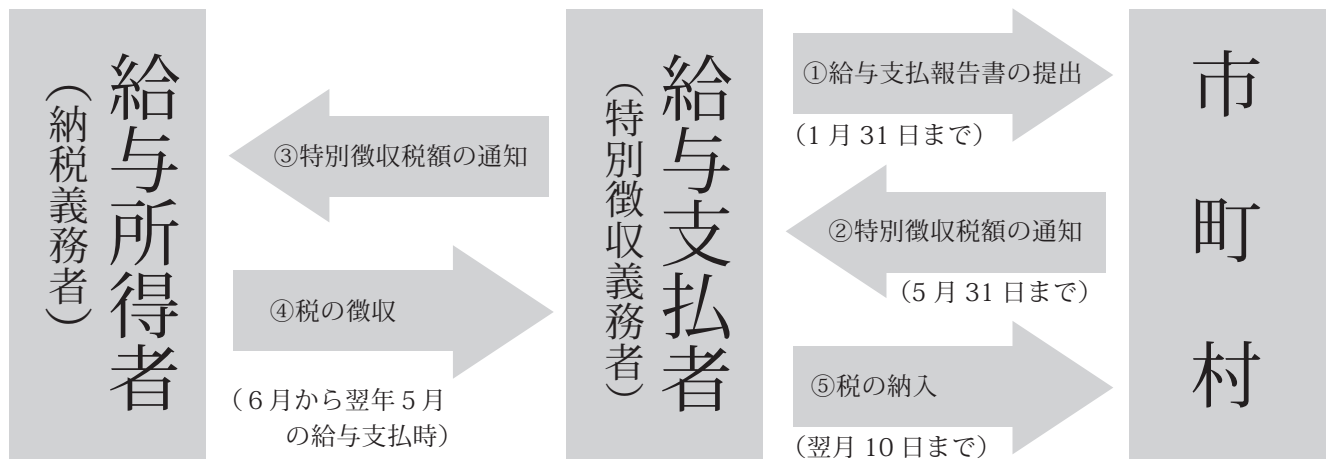

## 家屋を滅失（取り壊し等）されたときは・・・



家屋を取り壊したら・・・



①登記がある場合

②登記がない場合

↓  
法務局へ『滅失登記』

※滅失登記が遅れる場合は  
市役所へ『家屋滅失届』

↓  
市役所へ

『家屋滅失届』

上記いずれかの手続が必要です。

家屋に対する固定資産税は、毎年1月1日現在の状況に基づいて課税されます。年の途中で取り壊し等された家屋につきましては、翌年度の課税内容に影響がありますので、必ず手続をお願いします。

## 滞納は許しません！

納税は、憲法で定められた国民の義務です。また、市税は市が提供する福祉や教育をはじめとした様々なサービスの主な財源となっています。

市では、市税を納付しようとしないうる方に対して財産調査（預貯金調査、生命保険調査、勤務先への給与支給状況の調査など）を積極的に行い、滞納処分（差押え等）を強化しています。

税金を納期限までに納付しなかった方には、まず、督促状を発送します。

この督促状が発送された日から起算して10日を経過した日までにその税金を完納しなかったときには、市は滞納者の財産（預金、生命保険、給与など）を差し押さえなければならないことが法律で定められています。

滞納処分を受けると、経済的な不利益や社会的信用を失うことにもなりかねませんので、皆様、納期限までに納付してください。



### 延滞金

納期限までに完納されない場合は、納期限の翌日から完納の日までの日数に応じ、税額に年率14.6%の割合（納期限後1か月の期間は、地方税法の規定による）を乗じて計算した額の延滞金を納付していただくことになります。

### 納税相談

病気や失業など、やむを得ない理由で一時的に税金を納期限内に納めることが困難な方については、納期限内に税務課納税係まで相談してください。生活状況等をお聞きしたうえで、分納相談を行うことができます。

今後も、市税を納めない方には、毅然とした態度で対応し、滞納処分を執行します。事情により納付が困難な場合は、そのまま放置せず、まずは連絡してください。

○問い合わせ先 税務課納税係（内線151～153）

## 納期限のお知らせ

- ・平成24年度国民健康保険税第2期
- ・平成24年度後期高齢者医療保険料第1期

の納期限は、**7月31日(火)**です

期日に遅れないようにお納めください。

便利で確実な口座振替制度をご利用ください。

## 保険年金課 からのお知らせ

【問い合わせ先】

保険年金課 TEL.62-2141(代)  
国保・年金係 内線191・193  
保健医療係 内線167・183

### 国民年金保険料の納付が困難なときは、 免除制度をご利用ください

国民年金には、経済的な理由等で保険料を納付することが困難な場合、申請により保険料を免除できる制度があります。

保険料の免除には、全額免除、一部免除(1/4免除、半額免除、3/4免除)があり、保険料の免除を受けず保険料が未納の状態、万一、障害や死亡といった不慮の事態が発生すると、障害基礎年金や遺族基礎年金が受けられないことがあります。制度を活用し、将来の受給権を確保しましょう。

#### ○免除の条件

本人(被保険者)・配偶者世帯主それぞれの前年中の所得が基準以下であること。(失業等の場合は、特例措置があります。また、30歳未満の方には、世帯主の所得を除いて審査する若年者納付猶予制度があります。)

※一部免除を受けた方は、残りの保険料を納付しなければ未納として取り扱われますので、必ず納付してください。

#### ○手続に必要なもの

- ・年金手帳・印鑑
- ・市外から転入された場合は、本人(被保険者)・配偶者・世帯主の前年中の所得証明書(非課税証明書)
- ・退職(失業)している場合は、雇用保険受給資格者証または、離職票等の公的機関の証明書の写し

#### ○免除期間中の保険料と年金額

免除等の承認期間は、定額保険料を納付したときと比べ将来受け取る年金額が減額されます。

このため、10年以内であれば後から保険料を納付すること(追納)ができます。

ただし、承認を受けた期間の翌年度から起算して3年目以降、当時の保険料に経過期間に応じた加算額が上乗せされますのでご注意ください。

#### ○問い合わせ先

国保・年金係(内線192)

## 国保税の納め忘れはありませんか

国民健康保険は、病気やけがなどに備え、みなさんの健康を守るための相互扶助の制度です。国保税は、この制度を健全に運営するためのもので、みなさんに公平に負担をお願いしています。

そのため、災害その他特別の事情がないにもかかわらず、納付されない場合は、次のような措置をとらせていただきます。

### 1、保険証に替えて「資格証明書」を交付します。

「資格証明書」の交付を受けると、

- ①保険証を交付された場合と同様に、国保税は課税されます。
- ②医療費の全額を自費で支払い、後日国保・年金係へ申請をすれば、保険給付分の払い戻しを受けられます。ただし、払い戻し額の全額または一部を差し止めることがあります。

### 2、預貯金や給与等を差し押さえる場合があります。(差し押さえられた預貯金等はお返しすることができません。)

納付が困難な場合は、保険年金課国保・年金係まで納税相談にお越しください。

(災害等により納付が困難なときは、税・延滞金の減免、一部負担金の免除に該当する場合があります。)

### 7月の夜間納税相談日

12日(木)・26日(木) 午後8時まで

#### ○問い合わせ先

国保・年金係(内線187・188)

## 医療費通知の送付月が変わります

これまで、岩出市国民健康保険への医療費通知は、2ヵ月に1度の送付となっておりますでしたが、平成24年度から、3ヵ月に1度の送付に変更となりました。次回の通知は、8月となりますのでご了承ください。

- 変更前の送付月：5月、7月、9月、11月、1月、3月
- 変更後の送付月：5月、8月、11月、2月

## ～もう特定健診は受けましたか？～

岩出市では、40歳から74歳までの岩出市国民健康保険加入者の方を対象に、糖尿病や高血圧などの生活習慣病の発症と関わりがあるメタボリックシンドローム（内臓脂肪症候群）に着目した生活習慣病予防を目的とした特定健診（無料）を実施しています。



**平成24年度の対象者の方に特定健康診査受診券（黄色）を送付しております。**

（受診券を失くされた場合は、再発行いたしますので、ご連絡をお願いします。）

### ○特定健診を受診できる方

平成24年4月1日から平成25年3月31日の間で、誕生日を迎える40歳から74歳までの方

#### ○生活習慣病とは？

運動不足や食べ過ぎ、喫煙といった生活習慣の積み重ねが引き起こす病気の総称です。  
（糖尿病、高血圧・高尿酸血症および脂質異常症などが含まれます。）

#### ○メタボリックシンドロームとは？

おなか周りの内臓に脂肪が蓄積した内臓脂肪型肥満に加え、高血糖、高血圧、脂質異常のうち、いずれか2つ以上を併せもった状態をいいます。

### ○7月の集団健診（岩出市総合保健福祉センター／あいあいセンター）の受診日 2日（月）、25日（水）、26日（木）、27日（金）、30日（月）

#### ・お持ちいただくもの

集団健診（あいあいセンター）での受診申し込みをされた方は、お送りした受診券、問診票と保険証をお持ちください。  
※受診券（3月末送付）と問診票（5月中旬以降送付）は別々の送付となっています。

### ○個別健診の受診期間は、平成24年11月30日（金）までです。

受診券と保険者証を医療機関の窓口に表示していただくことにより受診できます。  
（受診の際は、必ず事前に受診する医療機関と電話等で日時の調整をしてください。）

### 受診に関する 注意点

- ・健診は集団か個別のどちらかの受診となります。
- ・受診の際は、受診券と岩出市国民健康保険被保険者証を窓口に表示してください。

対象者	問い合わせ先
40歳から74歳の方の特定健診	加入している各医療保険者（岩出市国保の場合は市役所保険年金課、他 社保等）

○問い合わせ先 国保・年金係（内線164）

## ひとり親家庭医療費受給者証 重度心身障害児者医療費受給者証 の更新が必要です

現在交付しております<ひとり親家庭医療費受給者証>と<重度心身障害児者医療費受給者証>の有効期限が平成24年7月31日まで(一部例外あり)となっています。

つきましては、平成24年8月1日以降お使いいただける受給者証を交付するため、次の日程で更新作業を行いますので、手続をお願いします。

○期間 7月23日(月)～7月27日(金)

○時間 午前9時～午後5時

○場所 岩出市役所 3階 第6会議室

※手続に必要な書類など、更新に関する詳しい内容は、7月中旬までに郵送でお知らせします。

○問い合わせ先

保健医療係(内線167・184)

## 子ども医療費受給 資格証の更新月です

現在交付しております<子ども医療費受給資格証>の有効期限が平成24年7月31日までとなっています。

つきましては、保護者の平成23年中所得が所得制限内の世帯には、平成24年8月1日以降お使いいただける受給資格証を7月中旬までに送付します。(手続の必要はありません。)

○保護者が平成24年1月1日現在、岩出市の住民で無い場合で、岩出市にて所得確認ができない場合

所得証明書の提出が必要となります。

提出が必要な方には所得証明書提出の案内を個別に送付していますので、所得証明書の提出をお願いします。

所得判定の結果、所得制限を超えた場合は<不交付通知>を送付しますのでご了承いただきますようお願いいたします。

○問い合わせ先

保健医療係(内線167・184)

## 後期高齢者医療制度の保険証の色が 「うすい緑色」から『みず色』に 変わります

平成24年7月31日の有効期限満了に伴い、保険証(被保険者証)を更新いたします。新しい保険証は『みず色』です。7月中旬頃から順次簡易書留郵便にて郵送する予定です。

今回お届けする『みず色』の保険証は7月1日から有効ですので、お手元に届き次第使用できます。

届くまでは現在お持ちの保険証「うすい緑色」をご使用ください。「うすい緑色」の保険証は平成24年8月1日以降使用できません。

○現在お持ちの保険証(うすい緑色)について

新しい保険証『みず色』がお手元に届き次第、「うすい緑色」の保険証は、市役所にお越しの際にご返却いただくか、ご自分で細かく裁断するなどして、住所・氏名などが他人に知られないよう十分ご注意くださいの上、処分してください。

○負担割合が変更している場合があります

平成24年度住民税の課税所得により、一部負担金の割合が変更になっている場合がありますのでご確認ください。(住民税の課税所得が145万円以上の被保険者のいる世帯の方は、一部負担金の割合が3割となります。)

例えば・・・

今まで1割だった方が3割負担に変更となる場合

新しい保険証に「3割(平成24年7月31日までは1割)」と表示されています。

○問い合わせ先

保健医療係(内線183)

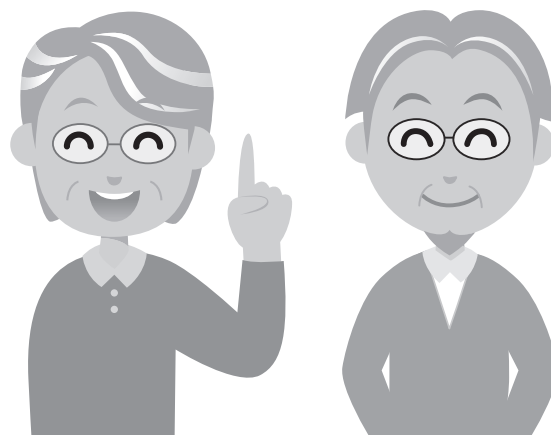

## 社会福祉法人等による利用者負担の軽減制度

### —社会福祉法人等の介護サービスを利用されている方へ—

社会福祉法人等によるサービスを利用され、次の一定の条件を満たす方は、申請により利用者負担額が軽減されます。

#### ○対象となるサービス

社会福祉法人等が提供する介護保険サービス（軽減実施の申し出をしている社会福祉法人が提供するものに限り）

#### ○対象者

市町村民税が非課税の世帯であって、次の①～⑤の要件を全て満たす者のうち、その者の収入や世帯の状況、利用者負担等を総合的に勘案し、生計が困難な者として岩出市長が認めた者

- ①年間収入が単身世帯で150万円、世帯員が1人増えるごとに50万円を加算した額以下であること。
- ②預貯金等の額が単身世帯で350万円以下、世帯員が1人増えるごとに100万円を加算した額以下であること。
- ③日常生活に供する資産以外に活用できる資産がないこと。
- ④負担能力のある親族等に扶養されていないこと。
- ⑤介護保険料を滞納していないこと。

# 長寿介護課 からのお知らせ

#### 【問い合わせ先】

長寿介護課 TEL.62-2141(代)  
介護保険係 内線198・189  
長寿社会係 内線327

#### ○軽減の割合

利用者負担、居住費（滞在費）、食費等の利用者負担額のうち4分の1（高齢福祉年金受給者は2分の1）。生活保護受給者は、介護老人福祉施設に入所または短期入所したときの個室の居住費（滞在費）の利用者負担額のみ対象となります。

※申請は随時受付しています。

#### ○問い合わせ先

介護保険係（内線198）

## 介護保険施設入所者の居住費・食費等が軽減される制度があります

介護保険施設に入所、入院または短期入所されている方で次表の第1段階～第3段階に該当する方は、申請により居住費（滞在費）、食費の利用者負担額が軽減されます。

軽減対象者には、介護保険負担限度額認定証を交付します。介護保険施設を利用する際は、事前に事業者に提示してください。

## 平成24年度介護保険料普通徴収 第2期の納期限

**7月31日（火）**です。

期日に遅れないようにお納めください。  
便利で確実な口座振替制度をご利用ください。

利用者負担段階	要件	1日当たりの居住費			1日当たりの食費
		ユニット型個室	ユニット型準個室 従来型個室	多床室	
第1段階	・高齢福祉年金受給者で本人および世帯全員が住民税非課税の方 ・生活保護を受給している方	820円	490円 (320円)	0円	300円
第2段階	本人および世帯全員が住民税非課税であり、前年の合計所得金額と課税年金収入額の合計が80万円以下の方	820円	490円 (420円)	320円	390円
第3段階	本人および世帯全員が住民税非課税であり、保険料段階第2段階以外の方	1,310円	1,310円 (820円)	320円	650円
第4段階	世帯内に課税されている方がいる場合	<b>基準費用額</b>			1,380円
		1,970円	1,640円 (1,150円)	320円	

※（ ）内は介護老人福祉施設に入所または短期入所を利用した場合の従来型個室の額。

※有効期間は、認定月の初日から平成25年6月30日までです。引き続き負担の軽減を受けるには更新が必要です。

※申請は随時受付しています。

○問い合わせ先 介護保険係（内線198）

## 浄化槽を使用されているご家庭の方へ

浄化槽が故障していたり、正しい管理が行われていないと、近所の方々に迷惑をかけるばかりでなく、河川や生活環境の汚染にもつながります。お宅の浄化槽は大丈夫でしょうか？定期的に保守点検、法定検査、清掃を行い適正な管理に努めましょう。

### ○保守点検とは

浄化槽の管理者は、浄化槽の機能が正しく働き、放流水が基準内で流されるよう、定期的に保守点検を行うことが法律で義務付けられています。保守点検は、和歌山県知事の登録を受けた専門の登録業者に委託しましょう。

### ○法定検査とは

浄化槽の管理者は、毎年1回（新たに設置、または構造および規模を変更した浄化槽については、使用開始後3ヶ月経過した日から5ヶ月の間に1回）水質に関する検査を受けることが法律で義務付けられています。

なお、平成24年4月から検査手数料の料金が次のように改定されています。

### ●11条検査手数料（5～10人槽）

#### ・合併処理浄化槽

改定前 6,800円 → 改定後 5,800円

#### ・単独処理浄化槽

改定前 6,000円 → 改定後 5,800円

また、口座振替にすると500円の値引き制度があります。

## 生活環境課 からのお知らせ

【問い合わせ先】

生活環境課 TEL.62-2141(代)

内線185・186

クリーンセンター

TEL.62-0814

検査の申込みについては、和歌山県水質保全センター（TEL 073-432-6433）にお申し込みください。

### ○清掃とは

浄化槽を一定期間使用していると、汚泥・スカム（※）がたまり、放っておくと浄化する能力が低下し、水域が汚濁されて、他人に迷惑をかけるので、清掃をすることが法律で義務付けられています。浄化槽の清掃は、毎年1回しなければなりませんので、市の許可業者において実施しましょう。

※スカムとは、浮遊している汚泥のこと。

## ごみの不法投棄禁止！

ごみを河川、堤防、道路などに捨てた場合には、廃棄物の処理および清掃に関する法律により処罰されます。

ポイ捨てや不法投棄は、環境汚染を招くなど多くの皆様に多大な迷惑となりますので、こうした社会のルールやマナーに反する行為はやめましょう！

ごみを出す場合は、きちんと分別し、不適切なごみが混ざっていないか確かめ、市の指定袋に入れ、収集日に決められた集積場所に出しましょう。

## クリーンセンターからのお知らせ

7月 の不燃物と資源ごみの回収予定日	回収区域	不燃物(カン・ビン類)	資源ごみ
	県道泉佐野岩出線より <b>東側</b> の地域	7月4日・18日 (第1・3水曜日)	毎週金曜日
県道泉佐野岩出線より <b>西側</b> の地域	7月11日・25日 (第2・4水曜日)	毎週木曜日	

### ご注意

資源ごみ分別区分中の「その他のプラスチック」には、ポリバケツやプラスチック製のおもちゃ・衣装ケース等のプラスチック製品は含まれません。これらのプラスチック製品は、可燃性粗大ごみとして取り扱いますので、資源ごみとして排出されないようお願いします。



# 食中毒にご用心！

夏場は高温多湿になるため、食中毒が多発する時期です。食中毒をよく知り、予防しましょう。

## ○原因

食中毒は、ウイルスや細菌、化学物質に汚染された食品や飲料水、またはふぐの肝、毒キノコなど、身体に有害なものを飲食することによって発症します。



## ○症状

主な症状は、吐き気や嘔吐、腹痛、下痢などの急性胃腸炎症状や、麻痺などの神経症状としてあらわれます。

## ○食中毒予防の三原則

細菌やウイルスが原因の食中毒は、食品内に食中毒菌がないか、いても食中毒を起こす量でなければ、発生しません。つまり、食中毒菌がすみやすい環境や、増える環境をつくらないことが、予防の基本です。食中毒菌を「つけない・増やさない・殺す」の三原則で食中毒を予防しましょう。

## ○こんなときは必ず手を洗おう

- ・外出から帰った後
- ・下準備、調理前、食事前、後片付けの前
- ・鼻をかんだ後
- ・肌や髪を触った後
- ・動物に触った後
- ・トイレに行った後
- ・オムツを交換した後
- ・肉や魚、卵を扱う前後

- 食中毒が疑われたら 症状があらわれたら、自己判断で下痢止めや嘔吐止めの薬を服用するのは危険です。すみやかにかかりつけ医の診断を受けましょう。

# 保健推進課 からのお知らせ

【問い合わせ先】  
総合保健福祉センター  
保健推進課 TEL.61-2400

電話のかけ間違いにご注意ください

## ○こんな点に気をつけて

- ・ふきんなどの洗い残し
- ・野菜の泥や汚れ、カット野菜の消費期限
- ・冷蔵庫内の肉や魚の液もれ
- ・解凍した冷凍食品を再度冷凍してはダメ
- ・お弁当の食材は冷ましてから入れる
- ・きゅうりの塩もみは菌に狙われやすい
- ・肉を焼く箸と食べる箸は別々にする
- ・こまめに、調理器具を洗浄、殺菌する

# 平成 24 年度 げんきアップ教室 ご案内

各回、それぞれのテーマについて、生活や栄養と運動の両面からお話します。健康によいことを何か始めたいと思っている方、どうぞお越しください。

**参加費無料** 岩出市民の方ならどなたでも参加していただけます。

開催日	時間	生活または、栄養のはなし	運動
7月26日(木)	午後1時30分～3時30分	旬の野菜とその効果	ボールを使った運動 講師：健康運動指導士 おがわ 陽二郎 氏 小川 陽二郎 氏
8月9日(木)		よりよい睡眠をとるために	
8月30日(木)		免疫力を高める食事	
9月13日(木)		10歳若返る生活	
9月27日(木)		10歳若返る食事	

★受付：午後1時から1時30分

★場所：岩出市総合保健福祉センター（3F 多目的ホール）

★服装：運動しやすい服装・靴でお越しください。

★持ち物：飲み物（お茶やスポーツ飲料など）・筆記用具・ヨガマットまたはバスタオル（ストレッチをするときに使用します）・フェイスタオル

★申込方法：氏名・住所・電話番号を電話でお伝えください。

○定員：各回 50名

5回連続で参加されることをおすすめします。

## ○申し込み・問い合わせ先

岩出市総合保健福祉センター 保健推進課  
岩出市金池92番地 TEL 61-2400  
（おかけ間違いのないようにお願いします。）

## 保健事業予定表 (平成24年7月・平成24年8月)

		平成24年7月分		平成24年8月分		両月とも	
事業名		実施日	内容	実施日	内容	受付時間	場所
乳幼児健康診査	4か月児	23日(月)	平成24年 3月生まれ	27日(月)	平成24年 4月生まれ	13:00~13:15	岩出市総合保健福祉センター
		24日(火)		28日(火)			
	7か月児	17日(火)	平成23年12月生まれ	21日(火)	平成24年 1月生まれ	13:00~13:15	
		18日(水)		22日(水)			
1歳8か月児	10日(火)	平成22年11月生まれ	7日(火)	平成22年12月生まれ	13:00~13:15		
	11日(水)		8日(水)				
3歳6か月児	13日(金)	平成20年12月生まれ	10日(金)	平成21年 1月生まれ	13:00~13:30		
	20日(金)		24日(金)				
健康相談 乳幼児	10か月児	10日(火)	平成23年 8月生まれ	7日(火)	平成23年 9月生まれ	9:00~9:30	
		11日(水)		8日(水)			
健康相談 乳幼児	2歳6か月児	13日(金)	平成21年12月生まれ	10日(金)	平成22年 1月生まれ	9:00~9:30	
		20日(金)		24日(金)			
パパママ教室 (妊婦教室)		25日(水)	・歯の健康について ・妊娠中の食事について	29日(水)	・妊婦体操 ・産後のうつ予防 ・新生児期の赤ちゃんについて	9:45~10:00 (予約制)	
栄養教室	離乳食	9日(月)	離乳食について	20日(月)	離乳食について	9:45~10:00 (予約制)	
健康相談	一般健康相談	毎週月曜日 (平日のみ)	健康や育児等についての相談	毎週月曜日 (平日のみ)	健康や育児等についての相談	9:30~11:00	
成人検診	特定健診 + がんセット検診 (胃・肺・大腸・乳)	2日(月) 25日(水) 26日(木) 27日(金) 30日(月)	事前に申し込みされた方	/		8:30~10:00	
	がんセット検診 (胃・肺・大腸・乳)	/		1日(水) 2日(木) 3日(金) 9日(木) 16日(木) 29日(水)	事前に申し込みされた方		8:30~10:00
献 血 日程・場所はテレビからでも確認できます。 ○確認方法 テレビ和歌山→リモコンのdボタンを押す→「けんけつ+ちゃんねる」→「献血場所を探す」		14日(土)	オークワミレニアシティ 岩出店	4日(土)	オークワミレニアシティ 岩出店	10:00~12:00 13:00~16:30 ・一般献血 (16~69歳) ・65歳以上の方は、60~64歳のときに1回でも経験のある方	
		20日(金)	エバグリーン岩出中迫店	11日(土)	オークワミレニアシティ 岩出店		
		24日(火)	岩出警察署 午前(10時~12時30分) ..... 岩出市役所 午後(2時~4時30分)	17日(金)	那賀総合庁舎		

### 日曜・祝日の休日歯科診療

診療時間は、午前10時~正午までと午後1時~4時までです。

※受診の際は、電話等で確認のうえご来院ください。

※当番医が急に変更になる場合がありますので、電話が通じないときは消防署(Tel 61-1791)にお問い合わせください。

### 休日歯科急患当番表

那賀歯科医師会

月	日	曜	歯科医院名	住所(診療所)	TEL
7月	1	日	えのき歯科	岩出市西国分529-4	63-3763
	8	日	安村歯科医院	紀の川市名手市場161-2	75-2202
	15	日	みやもと歯科医院	岩出市川尻229-3	69-3993
	16	月	田原歯科	紀の川市貴志川町前田86-7	64-1080
	22	日	青木歯科医院	岩出市吉田257-1	61-0889
	29	日	森歯科医院	紀の川市粉河11-1	73-2220

## 子宮頸がん予防ワクチン、ヒブワクチン、小児用肺炎球菌ワクチンの予防接種費用を助成しています

**実施期間** 平成 24 年 4 月 2 日～平成 25 年 3 月 30 日

### ○子宮頸がん予防ワクチン接種事業

ワクチンの名称	子宮頸がん予防ワクチン
対象者	平成 24 年度対象：平成 8 年 4 月 2 日生～平成 12 年 4 月 1 日生の女子 (中学 1 年生～高校 1 年生相当年齢の女子の方) ★高校 2 年生：平成 23 年度中に接種を受けている方は対象となります。
助成回数	3 回 (年度内に 3 回接種を終了するには、接種期間が 6 カ月必要ですので早めの接種をお勧めします。)
助成内容	1 回接種につき上限 15,930 円



### ○ヒブワクチン、小児用肺炎球菌ワクチン接種事業

ワクチンの名称	ヒブワクチン		小児用肺炎球菌ワクチン	
対象者	生後 2 か月以上～5 歳未満			
助成回数	接種開始年齢	回数	接種開始年齢	回数
	生後 2 か月以上～7 か月未満	4 回	生後 2 か月以上～7 か月未満	4 回
	生後 7 か月以上～12 か月未満	3 回	生後 7 か月以上～12 か月未満	3 回
	1 歳以上 5 歳未満	1 回	1 歳以上 2 歳未満 2 歳以上 5 歳未満	2 回 1 回
助成内容	1 回接種につき上限 7,960 円		1 回接種につき上限 10,140 円	

### ○子宮頸がん予防ワクチン、ヒブワクチン、小児用肺炎球菌ワクチン共通事項

助成期間	平成 24 年 4 月 2 日～平成 25 年 3 月 30 日 (平成 25 年度以降は未定)
接種方法	個別接種 (岩出市および紀の川市内受託医療機関) 一覧については岩出市ウェブサイトをご覧ください。
医療機関への持参品	健康保険証、母子健康手帳 (予診票は医療機関にあります)
注意事項	この予防接種は任意です。 接種を希望する方は、予防効果や目的、とても重い副反応の可能性について、理解したうえで接種しましょう。

## 休日や夜間に利用できる病院のご案内

### ○和歌山県救急医療情報センター

365 日 24 時間対応。近くの医療機関の案内があります。



Tel 073-426-1199

<http://www.wakayama.qq-net.jp/>

### ○和歌山市夜間休日応急診療センター Tel 073-425-8181 住所：和歌山市吹上 5 丁目 2-15 (和歌山市中保健所内)

夜間診療	診療科目	診療時間	
	内科	平日	午後 8 時～翌午前 0 時
土曜・休日・年末年始		午後 7 時～翌午前 6 時	
小児科	平日	午後 8 時～翌午前 6 時	
	土曜・休日・年末年始	午後 7 時～翌午前 6 時	
耳鼻咽喉科	平日	午後 8 時～翌午前 0 時	
	土曜・休日・年末年始	午後 7 時～翌午前 0 時	※年末年始のみ午前 6 時まで

★毎日診療 ★年末年始・・・12/29～1/3

診療日	診療科目	診療時間
	休日	内科・小児科
耳鼻咽喉科		午後 1 時から午後 5 時

★日・祝 ★年末年始・・・12/29～1/3

### ○那賀休日急患診療所 Tel 77-6410 住所：紀の川市東大井 350

診療日	診療科目	診療時間
	休日	内科・外科・小児科

★日・祝 ★年末年始・・・12/29～1/3

※診察を受ける場合は事前に電話でご確認ください

# 暮らしの 情報

## 子育て

『保育所に遊びに来ませんか!』

地域子育て支援センターでは、近所に相談する人がいない、また子育てに自信がない等悩みをもつ保護者に対する支援として、就学前の在宅幼児を対象に各保育所において、親子のふれあい遊び等を実施しています。

○日時：毎年5月から翌年2月までの月1回 午前10時～午前11時30分

○申込方法：実施日の2週間前から1週間前までの期間とします。

(申し込みの際、印鑑とおやつ代100円をご持参ください。)

なお、保育所の行事などで実施できない場合がありますので、詳しくは各保育所にお問い合わせください。

問い合わせ先			
8月の開放日	保育所名	電話番号	
8月6日(月)	山崎保育所	62-2844	4
8月13日(月)	根来保育所	62-2701	1
8月20日(月)	上岩出保育所	62-2814	4
8月27日(月)	岩出保育所	62-2402	2

## プログラム

- ・午前10時  
受付・自由遊び・片付け
- ・午前10時10分～10時50分  
点呼・手遊び・テーマ遊び  
(その月によって変わります)
- ・午前10時50分～11時5分  
休憩・自由遊び・片付け
- ・午前11時10分～11時25分  
おやつ・絵本・紙芝居を見る
- ・午前11時30分 さようなら

## 子育てサークル紹介

岩出市に住んでいるお母さん、子育てを一緒に楽しみましょう!

《今月の紹介サークル》

### ■親子リズム たんぼほ

親子でたくさんのお友達と走ったり、リズム体操をしたり、手遊び、絵本の読み聞かせなど簡単な工作をしています。

○日時 毎週月曜日

午前10時～午前11時30分

○場所 岩出地区公民館他

○会費 月100円

○対象 就園児前の親子

### ■双子サークルついでくる

双子ちゃんの子育てならではの育児の大切さや楽しさ、嬉しさなどを、お話しませんか。

○日時 第2・4月曜日

午前10時～正午

○場所 岩出市総合保健福祉センター2階(アレイール)

○対象 就園児前の双子親子(妊婦さんの参加もOK)

### ○問い合わせ先

岩出市地域子育て支援センター  
Tel 61-2983

他の子育てサークルについては、岩出市ウェブサイトをご覧ください。

ください。



## 子育ての悩み相談

子育ての悩みなどの相談を受け付けています。

○相談場所・相談時間

・和歌山県立医科大学小児成育医療支援室  
平日(月～金)  
午前9時～午後5時  
(祝日・年末年始は除く)

・公立那賀病院  
毎週木曜日  
午後2時～午後4時

○相談担当者  
小児科医師、臨床心理士、社会福祉士、ソーシャルワーカー

○利用方法  
まず電話で相談していただき、相談内容で面談が必要であれば、予約日を決めて来院していただきます。

○問い合わせ先  
(相談は無料です。)

和歌山県立医科大学小児成育医療支援室  
Tel 073-441-0808

和歌山県立医科大学小児成育医療支援室  
Tel 073-441-0808

和歌山県立医科大学小児成育医療支援室  
Tel 073-441-0808

和歌山県立医科大学小児成育医療支援室  
Tel 073-441-0808

和歌山県立医科大学小児成育医療支援室  
Tel 073-441-0808

和歌山県立医科大学小児成育医療支援室  
Tel 073-441-0808

## 主な機関の連絡先

岩出市役所……………62-2141  
(岩出市教育委員会)  
総合保健福祉センター……………61-2400  
地域子育て支援センターいわで……………62-3362  
地域子育て支援センターあいあい……………61-2983  
クリーンセンター……………62-0814 岩出図書館……………62-7222  
市民総合体育館……………62-0370 岩出警察署……………63-0110  
民俗資料館……………63-1499 那賀消防組合……………61-0119

## 生涯学習

### 成人講座を 開催します

#### ○歴史講座

「紀の川流域の仏像と歴史」

#### ○講師

和歌山県立博物館

学芸員 大河内 智之 氏

○日時 7月21日(土)

午後1時30分から

#### ○場所

岩出市総合保健福祉センター

3階 多目的ホール

※講座に申し込んでいない方も参加することができます

(申込み不要)

#### ○問い合わせ先

生涯学習課生涯学習推進係

Tel 62・2141 (内線283)

### ふれあい学級を 開催します

#### ○ふれあい学級

教養講座

「お箸の歴史と文化について」

#### ○講師

元・和歌山県教育研修セン

ター所長

田中 康義 氏

#### ▼岩出学園

日時 7月9日(月)  
午後1時30分から  
場所 岩出地区公民館

#### ▼上岩出学園

日時 7月11日(水)  
午後1時30分から  
場所 上岩出地区公民館

#### ▼根来学園

日時 7月13日(金)  
午後1時30分から  
場所 根来地区公民館

#### ▼紀泉台学園

日時 7月18日(水)  
午後1時30分から  
場所 紀泉台地区公民館

#### ▼山崎学園

日時 7月20日(金)  
午後1時30分から  
場所 山崎地区公民館

#### ※ふれあい学級生随時募集

#### ○対象

岩出市に在住する60歳以上の方

#### ○問い合わせ先

生涯学習課生涯学習推進係

Tel 62・2141 (内線283)



### 岩出市文化協会 による作品展

岩出市文化協会では、日頃のクラブ活動の成果を発表する機会として、作品展を定期的に行っています。

今回は、「文協俳句会」のみなさんによる展示です。

多くの皆様のご来館を、お待ちしております。

#### ○クラブ名 文協俳句会

#### ○期間

7月2日(月)～7月30日(月)

午前9時～午後5時

(最終日のみ午後4時までの展示となります。)

#### ○場所 岩出市民俗資料館

1階 企画展示室

※民俗資料館の入館時間は、午後4時30分までです。

#### ○休館日

毎週火曜日と祝日の翌日です。

(7月の休館日は、3日、10日、17日、18日、24日、31日です。)

#### ○問い合わせ先

岩出市文化協会事務局(生涯学習課内)

Tel 62・2141 (内線285)

## スポーツ

### 市民プール 開場します

#### ○開場期間および時間

7月1日～8月31日

午前10時～午後5時まで

#### ○入場料

小学1年生以上は、1回の入

場料200円(乳幼児は無料)

※回数券(6枚綴)を千円で販売いたしますので、ご利用

ください。

#### ○留意事項

安全のために、小学3年生

以下の児童(乳幼児を含む)には、必ず保護者の方が同伴してください。

同伴する保護者の方は、水着を着用し、常時監視してください。

(保護者1人で同伴できる子供は2人まで)

#### ○開場時間内

堀口プール Tel 62・7533

東公園プール Tel 62・8914

#### ○問い合わせ先

生涯学習課スポーツ健康係(市民総合体育館内)

Tel 62・0370

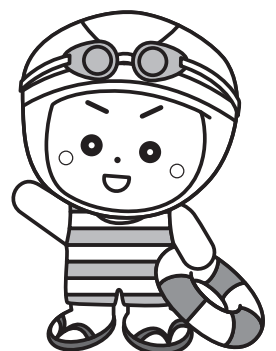

### 民踊講習会(盆踊り) を開催します

#### ○主催 レクリエーション協会

○日時 7月21日(土)

午後1時30分～午後3時30分

○場所 市民総合体育館

2階小ホール

○講師 竹垣流舞踊家 元

竹垣 なすみ先生

○費用 無料

#### ○問い合わせ先

レクリエーション協会

Tel 62・5211 松見まで



講座

「お父さんの読み聞かせ」  
講座を開催します

絵本の読み聞かせの方法や絵本の選び方のお話です。講師による読み聞かせもあります。

○「お父さんの読み聞かせ」

「子育てを楽しもう！パパが教える読み聞かせのコツ」

○講師 吉橋 成治 氏

(和歌山こどものとも社)

○日時

7月14日(土) 午後2時から

開場 午後1時30分

○場所 岩出図書館 大会議室

○定員 100名

○申込方法

①氏名②住所③電話番号

を次のいずれかの方法でお知らせください。定員になり次第締め切らせていただきます。

○申し込み・問い合わせ先

市長公室(男女共同参画担当)

Tel 62・2141(内線118)

Fax 63・5229

e-mail koushitsu@city.iwade.lg.jp

岩出図書館

図書館カウンター

Tel 62・7222

Fax 62・7150



「ファミリー☆クッキング家族  
いっしょに流しそうめん」  
参加者募集!

家族で協力して、流しそうめんを楽しみませんか?

○日時 7月29日(日)

午前10時～午後1時

○場所 総合保健福祉センター

○参加対象者

岩出市内の小学生のお子さんがいる家族

○定員 15家族

※応募者多数の場合は、抽選で決定(抽選日7月20日)

○講師 井爪 智香子 氏

○参加費 1人100円

(小学生未満のお子さんを除きます。)

○申込方法

①参加講座名「家族いっしょに流しそうめん」②参加される

方全員の名前・年齢③住所④連絡のとれる電話番号を、FAX、メールまたはハガキ(当日消印有効)によりお知らせください。後日ご連絡します。

○申込締切 7月17日(火)

市長公室(男女共同参画担当)  
〒649-6292  
岩出市西野209番地  
Tel 62・2141(内線118)  
Fax 63・5229  
e-mail koushitsu@city.iwade.lg.jp

那賀消防組合  
日曜消防講座

○実施日

毎月第1・第3日曜日

○場所

那賀消防本部防災センター

(岩出市中迫154)

○受講料 無料

☆普通救命講座

○日程 7月15日・9月16日

10月7日・10月21日

午前9時～正午

○対象者 中学生以上

○内容 救命に必要な技術をマスターします。

(修了証・応急手当グッズ進呈)

☆幼児の応急手当講座

○日程

9月2日・11月4日  
午前9時30分～11時30分

○対象者 一般のみ

○内容 幼児の病気やケガについて応急手当を学びます。

(応急手当グッズ進呈)

☆子ども防災博士応急手当講座

○日程 8月19日

午前9時～11時30分

○対象者

防災博士認定講座修了者

○内容 応急手当の知識や技術をわかりやすく学びます。

(修了証・記念品を進呈)

☆おこのみ講座

○日程 毎月第1第・3日曜日

日の午後～

○内容 受講者の要望に応じて、各種の防災体験学習を行います。

○問い合わせ先

那賀消防本部防災センター

Tel 61・7259



第5回 岩出どろリンピック

2012 7/29(日)

申込締切: 7月13日(金) 必着

※応募者多数の場合は抽選で決めさせていただきます。

参加料: 一人 300円(当日集金)  
時間: AM9:00～  
場所: 和歌山中央幼稚園そばの田んぼ(和歌山県岩出市渡分)  
※雨天決行(ただし、悪天候の場合は中止します)  
※駐車場に限りがございますので、徒歩又は乗り合わせでお越し下さい。



どろ宝さがし どろ障害物競争  
どろY字綱引き  
どろフラッグ どろリレー

参加資格: 年齢性別問わず(親子・同級生・兄弟姉妹・お友達等)。どろんこになってみたい人!どろんこになって大丈夫な人!  
申込み: 「参加申し込みをするにあたって」「注意事項」を確認し、「同意事項」を同意の上、往復ハガキに代表者氏名・住所・連絡先(出来れば携帯番号)と出場者の氏名・性別・生年月日をご記入して頂きまして、締切までに「どろリンピック事務局」宛に投函してください。

【主催・お問い合わせ】  
岩出どろリンピック実行委員会

TEL 080-4821-6002  
E-mail: dorolympic5@softbank.ne.jp

【投函先】  
〒649-6299 郵便事業会社岩出支店留置

## 相談

☆人権相談☆  
 ～ひとりで悩まず、  
 相談してください～

人権擁護委員はあなたのまわりの相談相手です。市長が推薦し、法務大臣が委嘱した民間のボランティアです。岩出市内には6人の委員の方がいます。

毎日の生活を営んでいく上で、これは人権問題ではないだろうかと感じたときは、気軽にご相談ください。人権擁護委員が相談に応じます。

○日時 7月10日(火)  
 午後1時～4時

○場所 総合保健福祉センター  
 ※相談は無料、秘密は厳守します。

○問い合わせ先  
 福祉課人権啓発係  
 TEL 62・2141 (内線321)

### ☆行政相談☆

行政サービスに関する苦情、行政の仕組みや手続き、行政機関が不明でどこで何を相談してよいか分からない等どんなことでもお気軽にご相談ください。総務大臣から委嘱を受けた行

政相談委員が相談に応じます。相談は無料、秘密は厳守します。(予約不要)

○日時 7月18日(水)  
 午後1時～3時

○場所 山崎地区公民館 第1会議室

○問い合わせ先

市長公室市民ふれあい係  
 TEL 62・2141 (内線119)

### ☆消費生活相談☆

悪質訪問販売や架空請求、貸金業者からの借金問題などの消費者問題についてご相談ください。相談は無料、秘密は厳守します。

### ★岩出市開設★

○日時・場所(月2回)  
 7月10日(火)

午後1時～4時

中央公民館2階第1会議室

7月24日(火)

午後1時～4時

市役所2階第4会議室

○問い合わせ先

市長公室  
 TEL 62・2141 (内線114)

### ★紀の川市開設★

○日時・場所(月2回)

7月11日(水)・25日(水)

午後1時～4時

紀の川市役所粉河分庁舎  
 3階「くらしの窓口」

○問い合わせ先  
 紀の川市商工観光課  
 TEL 73・3311 (内線142)

### ☆教育相談☆

岩出市内の小中学生やその保護者の方々を対象に、学習や生活、子育て等教育全般に関する相談を次の機関で実施しています。

○スクールカウンセラー

・山崎北小学校

・岩出中学校

・岩出第二中学校

○スクールソーシャルワーカー

・岩出第二中学校

○適応指導教室(フレンド)

○岩出市青少年センター

ご相談のお申込みは、お子様が通学している小中学校か岩出市教育委員会教育総務課(Tel 62・2141内線274)までお願いいたします。

なお、スクールカウンセラーやスクールソーシャルワーカーへの相談は、実施校以外の学校からの相談も受け付けています。

### ☆被害者支援

#### 無料相談☆

犯罪や事件・事故の被害に遭われた方やそのご家族、ご遺族

の支援を行っています。

電話・面接による相談のほか、警察・検察・裁判・病院等の関係機関への付き添いや、専門家の情報提供・紹介も行います。

電話相談の受付時間に変更になりました。

新しい受付時間については

●月～金曜日

午前10時～午後4時

●土曜日

午後1時～5時

(祝日、年末年始を除く)

です。

また、毎月第1・第3土曜日には臨床心理士による性被害相談も行っています。

相談無料、秘密は厳守します。

まずはお電話ください。

○問い合わせ先

紀の国被害者支援センター  
 TEL 073・427・1000



# 募集

## 防衛省からの

## お知らせ

平成24年度自衛官等募集説明会

案内

防衛省・自衛隊では、自衛官等募集説明会を行います。

○自衛官候補生

平成25年3・4月採用予定

○受験資格

18歳以上（高卒見込み含む）  
27歳未満の者

○受付期間

（男子）7月1日～9月28日  
（女子）8月1日～9月7日

○その他の募集種目

一般曹候補生、航空学生、看護学生、防衛大学校学生、防衛医科大学校学生

○募集説明会

日時 7月15日（日）  
正午～午後3時の間

予約不要（随時説明させていただきます。）

保護者の方もお気軽にお越し下さい。

場所 岩出市総合保健福祉センター

3階 A会議室

自衛官募集相談員の紹介

自衛隊和歌山地方協力本部では、岩出市長との連名により次の方に募集相談員を委嘱いたします。募集相談員の方には、自衛官募集に係わる様々なご協力を頂いています。

（新田広芝） 小西 正行さん  
（森） 大又 豊春さん

○問い合わせ先

平日 午前9時～午後6時  
和歌山募集案内所

（和歌山市美園町5-1-2  
新橋ビル2階）

Tel 073-432-4479

## お知らせ

上下水道料金の  
納め忘れは  
ありませんか

上下水道事業は、お客さまからいただく料金で運営されており、公平性を確保する点から、料金をお支払いいただけないお客さまに対しては、給水を停止することとなります。

現在、上下水道料金が未納となつている方は、至急ご入金いただけますようお願いいたします。

また、給水停止に至らない場合でも、裁判所を通じて支払督促を行う場合がありますのでご

留意願います。

○納入相談・問い合わせ先

上下水道業務課 上水道係  
Tel 62-2141

（内線261・268）



サマージャンボ宝くじ・  
2000万サマー発売

今年の夏は、1等賞金が4億円

と昨年の2倍

1等 4億円×26本

2000万サマーも同時発売

1等 2000万円×450本

○発売期間

7月9日（月）～7月27日（金）

○抽選日

8月7日（火）

○支払開始日

8月13日（月）

この宝くじの収益金は市町村の明るく住みよいまちづくりに使われます。

○問い合わせ先

宝くじ照会センター

Tel 03-3535-9085

無料で

# 耐震診断 を受けませんか？



- ・昭和56年5月31日以前に建築された木造住宅限定（プレハブ住宅は除く）
- ・専用住宅、兼用住宅（1/2以上が住宅）2階建以下、延べ床面積200㎡以下

※設計・改修に対する補助金制度もあります。

問い合わせ先

都市計画課開発指導係

Tel 62-2141（内線223～225）



## 夏休み親子 わくわく 自然体験ツアー参加者募集！！

(主催：吉野川・紀の川流域協議会)

～親子で「木工クラフト」と「思い出」を作りませんか！～

- 日時 8月19日(日) 午前10時集合(午後3時解散予定)
- 集合場所 和歌山県植物公園緑花センター(岩出市東坂本672)
- 内容 ・夏休み木工クラフト体験(午前) ・園内ミニツアー(午後)  
※雨天の場合でもイベントを催行しますので、傘などの雨具をご持参ください。
- 参加料 無料(昼食は各自持参)
- 対象 小学校高学年(4年生～6年生)とその保護者
- 定員 協議会12市町村全体で25組(応募者多数の場合は、協議会事務局で抽選となります。)
- 申込方法 7月20日(金)までに電話・FAX・メールで(「わくわく自然体験」・氏名・住所・電話番号・年齢を記入または伝えて)お申し込みください。

### ○問い合わせ・申し込み先

市長公室企画調整係

TEL:62-2141(内線113) FAX:63-5229

E-mail: koushitsu@city.iwade.lg.jp



▲木工クラフト作品(一例)

## 岩出警察署からのお知らせ

「安全運転管理者」を選任していますか！

運転者が業務上で事故を起こした場合は、運転者だけでなく、勤務する事業所も責任を問われる事があります。安全運転管理者は、使用者に代わって安全運転管理業務を遂行します。安全な運転を確保するために、運転者に対する注意喚起や車両の管理等必要な指示や措置を講じます。

**自動車の使用者は、使用している自動車の台数に応じて安全運転管理者を選任する義務があります。**

### 【選任を必要とする自動車の台数】

- 一般事業所 自動車の使用の本拠ごとに選任
- ・乗車定員11人以上の自動車 1台以上
- ・その他の自動車 5台以上
- ・自動二輪車(原機付自転車を除く)  
1台を自動車0.5台分として計算
- ・自動車20台ごとに副安全運転管理者を選任

安全運転管理者、副安全運転管理者は一定の要件を備えた方の中から選ばなければなりません。選任義務違反は、5万円以下の罰金(道路交通法第74条の3第1項)となっています。

運転代行業者には、別に選任基準が設けられています。

※届け出の方法等、詳しくは岩出警察署交通課までお問い合わせください。

○問い合わせ先 岩出警察署 TEL 63 - 0110 (代)

速報!



和歌山大学

## オープンキャンパス

日時：平成24年7月22日(日)

10:00～16:00(予定)

場所：和歌山大学 栄谷キャンパス

アクセス：南海本線「和歌山大学前駅」から

バス4分、または徒歩約20分

本学最寄りの新しい駅が開業しました

詳細が決まり次第、大学ホームページでお知らせします!

お問い合わせ先：和歌山大学 入試課 TEL 073-457-7116

# 和歌山県植物公園緑花センターからのお知らせ

【問い合わせ先】和歌山県植物公園緑花センター

【住所】649-6211 和歌山県岩出市東坂本672

【電話】62-4029 【FAX】63-2570

【HP】<http://www.w-botanicalgarden.jp> 【E-mail】[center@w-botanicalgarden.jp](mailto:center@w-botanicalgarden.jp)

## 【ハス観賞特別早朝開園】

緑花センターのハス池は3,000㎡の広さで池には木橋が架かり、中央には浮見堂があるので、間近でハスの花を観賞できます。日の出と共に花開くハスをより多くの皆様楽しんでいただくため、早朝開園を行います。

夏の青空の下、優雅に咲き誇る白や薄紅色のハスの花と、大きく広がった緑の葉の鮮やかなコントラストを是非ご覧ください。

皆様のご来園をお待ちしております。



▲ハスの花

<b>早朝開園日</b>	7月中旬の土・日曜日及び祝日を予定。ハスの咲き具合で、早朝開園実施期間が前後します。7月に入りましたらHPをご覧くださいか、お電話にてお問い合わせください。
<b>早朝開園時間</b>	午前6時30分から開園

## 【第16回ハスの花の写真コンテスト】

<b>作品のテーマ</b>	平成24年に撮影した緑花センター内にあるハス
<b>応募締切日</b>	平成24年8月24日(金) 必着(直接持参または郵送)
<b>作品の規格・条件</b>	単写真でA4サイズ。 カラープリントもしくはプリンター印刷(写真専用紙に限る)で加工・修正などの編集をしていない未発表の作品
<b>応募概要</b>	「題名・撮影日時・氏名・住所・電話番号・年齢・作品返却の要不要」を記入した紙片を裏面に貼付してください。
<b>展示</b>	入賞作品および応募者1名につき1点の作品を緑花センター展示室にて展示します。展示期間は平成24年9月1日(土)～9月9日(日)。
<b>細則</b>	入賞・佳作以上の作品の著作権・その他の権利は主催者に帰属します。応募作品を郵送で返却希望者は返送用封筒に受取者の氏名・住所を記入し、切手を貼って同封してください。直接返却希望者は展示終了後1ヵ月以内に本館事務所までお越しください。
<b>審査・発表</b>	締切後に主催者が委嘱する審査委員により行い、入賞者には直接電話にてご連絡申し上げます。
<b>賞</b>	金賞(1点)、銀賞(2点)、銅賞(3点)、佳作(若干数)、レディース賞・マクロ賞・特別賞(各1点)、他

## 【ワクワク教室】参加者募集！！ 現在参加申込みを、電話で受付中！

- 7月1日(日) / アジサイの剪定と殖やし方教室
- 7月8日(日) / プリザーブドフラワー・アレンジ教室 ※材料費必要(2,000円)
- 7月22日(日)(雨天時は29日(日)) / 木登り教室(ツリークライミング) ※参加費必要(500円)
- 7月29日(日) / 親子体験・山の幸染め教室 ※材料費必要(750円～)

## 【展示会】午前9時～午後5時まで(最終日は午後4時30分まで) 即売もあります。

- 7月7日(土)、8日(日) / 古典植物展
- 7月21日(土)、22日(日) / 寒らん・春らん新芽と柄物展

【7月の休園日】3日(火)、10日(火)、17日(火)、24日(火)、31日(火)

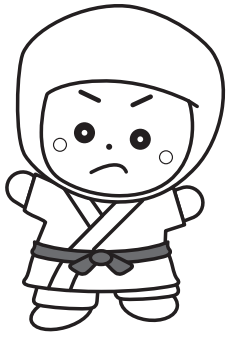

△岩出柔伸会スポーツ少年団所属

▽6年生女子の部  
優勝 寺本 未夢  
3位 山際 麻里有

○大会日 5月13日(日)  
○場所 貴志川高校

## 那賀地方五・六年生 体重別柔道大会

▽成年男子の部  
1位 土井友幹  
3位 川嶋洋平

▽成年女子の部  
1位 張間舞妃  
2位 三垣日登美  
3位 大嶋恵

○大会日 4月8日(日)  
○場所 日高川町南山スポーツ公園 陸上競技場

## 大会結果

### 2012年度全関西春季 アーチェリー競技大会

### 第7回那賀地方 スポーツ少年団総合競技大会

【軟式野球の部】

○大会日 4月30日(月)  
○場所 貴志川スポーツ公園  
ソフトボール場

○結果  
優勝 岩出ホークス  
準優勝 岩出ヤンキース

### 【バレーボールの部】

○大会日 5月13日(日)  
○場所 岩出市立体育館

○結果  
▽女子の部  
優勝 岩出市バレーボール  
スポーツ少年団

(県大会出場)

### 第22回岩出市民テニス大会

岩出市テニス協会主催

○大会日 4月15日(日)  
○場所 根来総合運動広場  
テニスコート

○結果  
▽男子ダブルスの部  
1位 岡本隆介・藤山和生  
2位 古川登・西田勝彦

### ▽女子ダブルスの部

1位 岡本美和子・土合里美  
2位 野宮つぎ子・久保美幸

### 第5回岩出市パークゴルフ 市民交流大会

岩出市パークゴルフ協会主催

○大会日 4月18日(水)  
○場所 紀美野町ふれあい公園  
パークゴルフ場

○結果  
▽男性の部  
優勝 山口美智男  
2位 吉盛一男  
3位 楠根由喜男

### ▽女性の部

優勝 楠根ツヤ子  
2位 榎明美  
3位 中恵史代

### 第26回近畿地区 ゲートボール選手権

### 紀北紀中大会

○大会日 4月19日(木)  
○場所 和歌山市ゲートボール場

### ○結果

3位 吉田団地チーム  
(第26回近畿地区ゲート  
ボール選手権大会出場)

△岩出市ゲートボール協会所属

## 【料理名】 ☆ きゅうりの中華漬け ☆

### 【材料】(4人分)

・きゅうり ..... 5本  
・玉ねぎ ..... 中1個  
・にんじん ..... 50g  
・土しょうが ..... 1かけ  
・赤唐辛子 ..... 1本  
・塩 ..... 大さじ1/2

・漬け汁  
    酢 ..... 大さじ4  
    さとう ..... 大さじ2強  
    しょう油 ..... 大さじ1  
    ごま油 ..... 大さじ1弱

### 【作り方】

①きゅうりは、両面に斜めの切り目を入れて、じゃぼら切りにし、塩をこすりつけてしばらく置き、しんなりしてきたら、水気をしばって4cmの長さに切る。

②玉ねぎとにんじんは、薄いせん切りにして、塩を少量ふって軽くもみ、水気をしぼる。

③赤唐辛子は、種をとってせん切りにし、しょうがも細かいせん切りにする。

④漬け汁の調味料を合わせて、③を加え漬け汁を作る。

⑤ふた付きの容器に①のきゅうりを並べ、②を重ねて、上から④をまわしかけ、冷蔵庫に入れ1時間くらい漬け込み味をしみこませる。  
※冷蔵庫で1週間くらい保存できる。

米や  
地域の食材  
を使った  
料理

岩出市生活研究グループ協議会



# 災害に備えて！

## 避難するときは

避難への備えも大切です。市、警察、消防などから指示があったとき、また山崩れ、家屋の倒壊や火災による延焼などの危険があるときは、安全な場所へ避難することになります。

避難するときは、ブロック塀や門柱などの倒壊や落下物（窓ガラスや屋根瓦など）に注意してください。緊急避難については、自宅付近の公園や広場等を事前に確認しておき、家庭・地域の中でどこに避難するのか決めておくことが大切です。

## 安全避難 8のコツ か条

- ① 避難する前に、もう一度火元の点検をする。
- ② 避難先や安否情報を書いた連絡メモを残す。
- ③ 安全な服を着る。頭や手足の保護も忘れずに。
- ④ 荷物は必要最小限にとどめる。
- ⑤ 歩いて避難する。車はダメ。
- ⑥ お年寄りや子どもは手をしっかり握る。
- ⑦ 塀ぎわ、狭い道、がけや川のそばはできるだけさける。
- ⑧ できるだけ指定された避難場所に避難する。

### 避難するときは安全な服装で

- 服は長袖、長ズボンを着用する（材質は燃えにくい木綿製のものを）。
- 軍手（手袋）を着用する（ガラスの破片などによる手のケガを防ぐ）。
- 靴は底の厚い丈夫なものをはく（ガラス片などによる足のケガを防ぐ）。
- ヘルメットや防災ずきんをかぶる（頭を落下物などから保護する）。
- 非常持ち出し品はリュックサックに入れて背負う（両手が使えるようにする）。



## 避難場所一覧

施設名	住所	電話番号
岩出地区公民館	清水 386-12	63-3707
駅前ライブラリー	高塚 63-5	61-1758
岩出地区コミュニティセンター	高塚 11	63-2248
岩出保育所	清水 196-1	62-2402
岩出小学校	清水 30	62-2528
いわで御殿	清水 5-1	61-1122
岩出第二保育所	岡田 550	63-0269
岡田児童館	岡田 643-4	62-7693
岡田集会所	岡田 463	63-1283
那賀高等学校	高塚 115	62-2117
岩出市役所	西野 209	62-2141
岩出市立体育館	西野 264	62-2141
岩出市中央公民館	西野 264	62-2141
岩出中学校	西野 65	62-3223
船山地区公民館	山崎 122	62-9774
山崎地区公民館	中黒 52-2	63-3661
山崎小学校	中黒 100	62-2879
山崎保育所	湯窪 59	62-2844
サンホール	山 719	61-4495
山崎北保育園	金池 354	62-0732
山崎北小学校	西安上 70	62-0376
紀泉台地区公民館	紀泉台 428	62-8913
おのみなと紀泉台幼稚園	相谷 408-1	62-9955
境谷集会所	境谷	

施設名	住所	電話番号
岩出市総合保健福祉センター（あいあいセンター）	金池 92	61-2400
和歌山中央幼稚園	波分 32	62-5361
曾屋教育集会所	曾屋 456-5	63-3686
根来地区公民館	根来 535-2	62-8206
根来小学校	根来 479	62-2651
根来保育所	根来 1281	62-2701
根来地区水田利用再編対策研修指導施設	根来 1268	62-5058
根来北集会所	根来 1162	63-1379
老人いこいの家(根来山荘)	根来 2277 内	63-3665
岩出市民俗資料館	根来 2306-1	63-1499
押川集会所	押川	
しらゆり保育園	今中 98	62-8678
中央小学校	川尻 202	62-0500
岩出第二中学校	野上野 155	62-8851
上岩出地区公民館	水栖 199-3	62-8205
上岩出小学校	水栖 514	62-4490
上岩出保育所	南大池 72	62-2814
上岩出地区コミュニティセンター	北大池 84-2	61-4431
さくら保育園	新田広芝 182	62-6200
大池児童館	水栖 5-1	62-7095
市民総合体育館	荊本 63-2	62-0370
桜台地区公民館	桜台 494	63-1151
岩出図書館	根来 1472-1	62-7222

# 人権の視点から

4/12 回

## テーマ 「生命を育む」

### ★「死」と向き合う

大切な人との死別、その悲しみの深さは、その人でないとわからないものです。そしてどうやって向き合えばいいのか。これは、大人であっても、子どもであつてもわからないものです。

しかし、それは突然誰にでもやつてくることです。絵本ですべてを癒すことはできなくても、絵本によつて気がつかされることがたくさんあります。

「死」ということを考えると同時に、「生きる」ということを考えることは、とても大切なことです。

### ★「いのち」の大切さを考える

「命」とは、国語辞典によると、「生命」。「生命」とは、「生物が生物として存在できる、本源のちから」。「もつとも大切なこと

ろ、また、そのもの。」とあります。

命、生命について、はつきりと認識し、感じる等「命を意識すること」「命を大切にしようとする心情を育むこと」が第一歩です。

### ★家族の絆を感じる

人は、人と人とのつながりの大切さや、相手を思うやさしい気持ち、愛情やぬくもりを感じることで、豊かな心が育まれていきます。まさに、「家族の絆を感じる」ことにも通じます。

絵本は、子ども達への生きる指針となるだけでなく、大人たちが生きる価値を見出す糧ともなり得ます。

今回は、同一作家による生と死をテーマにした絵本を紹介しています。あなたもこの機会に一度読んでみませんか。

### ★今月のおすすめ絵本

★おじいちゃんのごくらくごくらく

西本鶏介作、長谷川義史絵  
出版：鈴木出版

#### 【内容】

おじいちゃんと孫の絆を描き出したお話です。この絵本のキーワードは「ごくらく（極楽）」。おじいちゃんとの楽しい時間、やがて訪れる死。二つのまったく異なる場面を、このキーワードが結びつけます。登場人物の心情が切々と伝わってくる文章、表情豊かな絵。心揺さぶる一冊です。

### ★おへそのあな

長谷川義史作  
出版：BL出版

#### 【内容】

赤ちゃんは、お母さんのおなかのなか。おへその穴から見えるのは、お兄ちゃん、お姉ちゃん、お父さん。みんな、赤ちゃんが生まれてくるのを待っています！ 命の誕生を楽しく描いた絵本です。

※いずれも岩出図書館に所蔵しています。

7月

## 「第62回社会を明るくする運動」

強調月間です

「社会を明るくする運動」は、すべての国民が、犯罪や非行の防止と罪を犯した人たちの更生について理解を深め、それぞれの立場において力を合わせ、犯罪や非行のない明るい社会を築こうとする全国的な運動です。

### ○重点事項

「立ち直りを支える取組についての理解促進」

「就労・住居等の生活基盤づくりにつなげる取組の推進」

岩出市では、保護司と更生保護女性会が青少年育成市民会議と連携して、次の活動を行います。

- ① 子ども達の非行防止と安全を守るためのパトロール活動
- ② 中学校でのあいさつ運動
- ③ 街頭啓発活動
- ④ 小・中学校との連携を深める活動

近年、都市化、核家族化が進み、住民同士のふれあいや世代間の対話が少なくなってきたことで地域社会の犯罪抑止力や家庭の教育力の低下が指摘されるなか、運動を推進していく

ためには、「対話と協調」を基本とした「ふれあいのまち」づくりが大切であると考えています。

今後とも、市民の皆様方の温かいご理解とご協力をお願いします。

岩出市保護司会  
岩出市更生保護女性会



差別をなくす	人権作文入選作品	4/5回
--------	----------	------

佳作

私のダブルス

岩出小学校6年

榎本 あかり  
えのもと

(学年は入選当時の学年です)

私はバドミントンを習っています。そして最近、私はダブルスのペアが変わりました。その子は、生まれつき耳がきこえない女の子です。この子のかきこえないかきこえないかと思っています。

その子は本当はちがう町に住んでいるんですが、私たちの町のスポーツクラブに入りまして。でも、その子の町にはバドミントンのスポーツクラブがありません。私も最近、知ったのですが、耳がきこえないため、その子が住んでいるスポーツクラブに断られたそうです。そして、私達のスポーツクラブのリーダーの人がその子を受け入れて私のスポーツクラブに入ってきました。

手にかいて読みとるか、体でいやがっている動作をしてその子に分からせます。ふつうの子のようにふつうに言葉をきけないので大変です。

私は、ダブルスのペアなのでよく見ていたら、あることに気がついたのです。それは、いつでも「笑っている」ことです。耳がきこえないのに笑って耳がきこえないことを忘れようとしているんじゃないでしょうか。無理に笑っているんじゃないか。しゃべっている感じもいつも明るく話しています。逆に笑顔すぎてふしぎになってきます。私は、一度母にこんなことをきいてみました。

「いつも笑ってるけどつらくないのかな。」  
すると母が答えました。「やつぱりつらいと思うよ。一生、家族、友だちの声がかきこえないんだから。」

私は、それをきいて、もし自分が耳がきこえなかったらとそうぞうしてみました。するときようふがわき上がってきました。一生、大好きな家族や大好きな友人、自分の声、うるさいせみの声などがきこえないのです。よくその子のがまんしているなど思いました。

私は、その子やバドミントンですごくいやな思いをして、一度、バドミントンをやめようかと思った時、私のおばあちゃんがこんなこといいました。

「あかりちゃんだから、バドミントンの先生も耳のきこえない子とあかりちゃんをダブルスに組んだんじゃない。」

私はその言葉をきいて、イヤだこんな子と組むのは、とか、なんでこんな子と、という心の言葉が消えていきました。

でも、耳がきこえないと分かっているかもしれないと負けるとくやくくなります。しかし、私がどんなにさけんんだり、物にやつあたりしてもあの子は、耳がきこえるようになりません。

だから、私があの子のダブルスのペアのかぎり、私が、あの子の耳になります。



根来公園墓地 使用者募集中!

ポイント 「手軽にお参り」

- お花とお線香だけもってお参りください  
根来公園墓地には水道・手桶・ひしゃくも完備しています。  
重い荷物はいりません。お花とお線香、ロウソクなどお手軽にお参りいただけます。
- 問い合わせ先 岩出市役所 都市計画課 TEL 62-2141 (内線 222)

# 図書館へ行こう!

本や行事についてのお問い合わせは電話でどうぞ!

岩出図書館 (根来1472-1)

TEL.62-7222 FAX.62-7150

## 7月のカレンダー

開館時間 岩出図書館 午前10時～午後7時  
岩出図書館を除く分館・分室 午前10時～午後6時30分

岩出図書館・駅前ライブラリー・総合保健福祉センター図書室							中央公民館図書室・上岩出地区公民館図書室						
日	月	火	水	木	金	土	日	月	火	水	木	金	土
1	2	3	4	5	6	7	1	2	3	4	5	6	7
8	9	10	11	12	13	14	8	9	10	11	12	13	14
15	16	17	18	19	20	21	15	16	17	18	19	20	21
22	23	24	25	26	27	28	22	23	24	25	26	27	28
29	30	31					29	30	31				

☆本はおひとり5冊まで2週間借りることができます。印は休館日です。  
☆視聴覚資料はおひとり3点まで1週間借りることができます。印は岩出図書館休館日のため、閲覧のみとなります。  
休館中の本の返却は、図書館正門右の返却ポスト、または駅前ライブラリーの返却ポストをご利用ください。  
ただし、DVD・ビデオ・CDなどの視聴覚資料、紙芝居など、破損の恐れのある資料は開館時に直接カウンターにお返しください。

### 課題図書の貸出制限について

岩出図書館では、第58回青少年読書感想文全国コンクール課題図書をすべてそろえています。それぞれの課題図書を3冊ずつご用意していますが、多くの方に読んでいただくため、**7月13日(金)から9月5日(水)までは、課題図書の貸出をおひとり1冊、貸出期間を1週間**とさせていただきます。

### 課題図書の予約について

課題図書の予約はおひとり1冊までです。(インターネット予約はできません。)予約本の取置期間は1週間です。図書館からの連絡がありましたら、なるべく早く借りに来てください。

#### 【第58回青少年読書感想文全国コンクール課題図書】

書名	著者	出版社
<b>小学校低学年の部</b>		
ぼくがきょうりゅうだったとき	まつおか たつひで/作・絵	ポプラ社
またおいで	もりやま みやこ/作	あかね書房
パンケーキをたべるサイなんていない?	アンナ・ケンプ/ぶん	BL出版
へいわってどんなこと?	浜田 桂子/作	童心社
<b>小学校中学年の部</b>		
ココロ屋	梨屋 アリエ/作	文研出版
チョコレートと青い空	堀米 薫/作	そうえん社
ここがわたしのおうちです	アイリーン・スピネリ/文	さ・え・ら書房
カモのきょうだいクリとゴマ	なかがわ ちひろ/作・絵	アリス館
<b>小学校高学年の部</b>		
心の森	小手鞠 るい/作	金の星社
走れ! マスワラ	グザヴィエ=ローラン・プティ/作	PHP研究所
わたしのひかり	モリー・バング/作	評論社
ピアノはともだち	こうやま のりお/著	講談社
奇跡のピアニスト辻井伸行の秘密		
<b>中学校の部</b>		
地をほう風のように	高橋 秀雄/作	福音館書店
怪物はささやく	パトリック・ネス/著	あすなろ書房
地球の声に耳をすませて	大木 聖子/著	くもん出版
地震の正体を知り、命を守る		
<b>高等学校の部</b>		
オン・ザ・ライン	朽木 祥/著	小学館
ダーウィンと出会った夏	ジャクリーン・ケリー/作	ほるぷ出版
パスタでたどるイタリア史	池上 俊一/著	岩波書店

### 環境のよい図書館で読書を!

今年の夏も暑い日が続いていますが、読書や学習にふさわしい、自然環境に恵まれ、静かで落ち着いた、駐車場も広い岩出図書館で読書しませんか?

岩出図書館では、本のほかに、多くの雑誌・新聞・DVD・CDなども所蔵しており、日曜日のおはなし会やDVD上映会などのイベントも開催しています。

また、岩出図書館と分館・分室とが連携して図書を搬送し、市民のみなさんが便利よく利用できる配本サービスを行っていますので、分館・分室もどうぞご利用ください。

今年も、電力不足によるより厳しい節電が呼びかけられています。家庭での節電を行うとともに、読書活動の活発化につながればと思っておりますので、是非、環境のよい涼しい図書館にご来館ください。

岩出図書館スタッフ一同お待ちしております。

### 夏休み子ども映画会

**タイトル** バンビ Bambi (70分)  
くじらぐも (11分)

**日時** 7月21日(土) 10:30~

**場所** 岩出図書館 大会議室

\*入場は無料です(先着100名)

**7月の** 毎週日曜日に、  
**おはなし会** おはなし会開催!!

1日・8日 「おはなしドロップス」  
15日・22日 29日  
「おはなしのとびら」「英語でおはなし会」

**場所** 岩出図書館おはなし室  
午後1時30分~



# メッセージ花火の 参加者を募集します！



あなたに届け！  
私の熱いメッセージ！！

2012 いわで夏まつり

8月25日 **土** 開催

大宮緑地総合運動公園

いわで夏まつりのフィナーレを飾る「花火大会」。あなたのメッセージを花火に込めて打ち上げてみませんか？  
花火を打ち上げる前にお預かりした「メッセージ」と「お名前」を読み上げます。

たとえば・・・

- ▼ 出産・結婚・就職などのお祝い
- ▼ 結婚記念日や誕生日などの記念
- ▼ おじいちゃん・おばあちゃんへの長寿のお祝い
- ▼ 恋する二人の愛のメッセージ
- ▼ 家族の絆のメッセージ

など

(例) ○○○ちゃん、1歳のお誕生日  
おめでとう！  
(メッセージは、30文字以内)

【メッセージ花火数】

10発 (1人1発)

【参加料】

1発 5,000円

【申込方法】

申込用紙に住所・氏名等、必要事項をご記入の上、料金を添えて事務局までお申し込みください。

※ 申込用紙は、事務局で配布します。  
なお、岩出市ウェブサイトからもダウンロードすることができます。

【申込期間】

7月6日 **金** ~ 8月3日 **金**

※ 予定数(10発)に達した時点で締め切りとさせていただきます。

【申し込み・問い合わせ先】

いわで夏まつり実行委員会広報部  
事務局 (岩出市役所市長公室内)  
TEL : 62-2141 (内線 113)  
FAX : 63-5229

「いわで夏まつり」に出店を希望する方への事前説明会について

○暴力団の排除

昨年10月1日、「岩出市暴力団排除条例」が施行されました。これを受け、「いわで夏まつり」からも暴力団を排除することになりました。

いわで夏まつり実行委員会では、和歌山県警察本部と合同で事前説明会を開催します

露店商として「いわで夏まつり」に出店を希望する方は、必ず出席してくださいますようお願いいたします。

※ 欠席者はいかなる理由があっても出店できませんので、ご注意ください。

○説明会開催日時

8月1日(水) 午後1時30分～

○説明会開催場所

岩出市役所第6会議室

○説明会対象者

露店商として出店を希望する方(代表者)

※ 同時開催の岩出市商工会主催の「いわで楽市」への出店希望者に対しては、別途岩出市商工会から説明します。

○問い合わせ先

いわで夏まつり実行委員会(農林

経済課内)

TEL 62-2141 (内線237)

ウェブサイト <http://www.city.iwade.lg.jp/>

