

● 広報いわで iwade



岩出市イメージキャラクター
そうへいちゃん

がん検診で
不安を吹き飛ばそう！

ふ～

ふ～

CONTENTS

- 特集 検診を受けましょう・・・p2～3
- 防災関連記事・・・p5～6
- ごみ有料化についてお知らせ・・・p9
- 特定健診を受けましょう・・・p13
- 麻しん患者の発生について・・・p15

6 June
2014
No.99

自分自身を 守る

受けてみよう がん検診

あなたと大切な人の
ために

日本では、亡くなられた方の約3人に1人が、「がん」が原因によるものです。死因別死亡率（平成24年最新）を見ますと、悪性新生物（がん）による死亡が全国28・7%、和歌山県で27・3%、岩出市で25・5%となっています。「がん検診」は、がんの早期発見・早期治療を可能にし、がんによる死亡率を減少させます。自分自身のため、あなたの周りの大切な人のために、「がん検診」を受けましょう。

早期発見・早期治療 が大切

早期がんには症状がなく、定期的な検診によって見つけることが大切です。早期に発見・治療すれば、治る確率が高くなります。大腸がんであれば、早期発見で生存率は100%近くになりますが、進行した場合約15%となります。

一度がん検診を 受けてみませんか？

■対象者

胃・肺・大腸がん検診希望の方（40歳以上）

乳がん検診希望の方（40歳以上の女性）

※平成27年3月31日現在の年齢です。

■個別検診

個別検診の実施医療機関で受診することができ、市への申し込みは不要です。実施医療機関への事前予約をしてから受診してください。実施医療機関は市ウェブサイトまたは広報いわで5月号でご確認ください。

■実施期間

平成26年5月1日～平成27年1月31日



かきはら胃腸科内科
かきはら 美千秋 医師

『検診を1回やってみよう』 を増やしたい！

検診を受けるには？

検診を受けるときは、まず医療機関に直接来院してもらったりまたは電話で予約をして頂きます。

最初に来院されたときに検査の説明をして、自宅で記入してもらうため検診受診票と大腸がん検診に必要な容器を持って帰って頂きます。検診を受けられる方は、胃・大腸・肺のがん検診と体重測定、血液検査、診察などの特定健診を同時に受けられる方が多いです。

その後、予約日にごがん検診や特定健診を受けて頂きます。所要時間はその日の患者さんの混み具合にもよりますが約1時間半から2時間程です。

日頃から気をつけることは？

身内にがんを患った人が多い方は、特に気をつけて定期的に検診を受けて

検診の効果は？

病気の早期発見、早期治療により健康な生活を送ることができます。

肺がんは、無症状のうちに検診を受診した人では、早期のがんが発見される可能性が高いことが知られています。

胃がんは、がんの中で最も患者数の多いがんです。今までのバリウム検査だけでなく、内視鏡検査（経口と経鼻の2種類があります）も受けることができます。早期発見の段階で治療すれば、ほぼ治癒が可能です。

大腸がんは、男女ともに今後増えると思われています。早期発見の段階で治療すれば、ほぼ治癒が可能です。検診はよりよい生活のための必要条件です。岩出市医師会も検診をもっとよいものにしていくため岩出市と協議、協働しています。

早期で見つけられれば、がんは決して怖い病気ではありません。今まで検診を受けたことのある方も受けたことのない方も

今年、がん検診を

受けてみませんか！

早期発見・早期治療のために

子宮がん検診

岩出市では、子宮がん検診を実施していますが、昨年度30歳、35歳、40歳の節目年齢の方には、併せて「HPV検査」も受けていただけます。この機会にぜひ受診しましょう。

子宮がん

20～30代の若い女性に増えている子宮頸がんは、定期的に検診をうけることにより、「がん」になる前に発見することが可能です。また、たとえ「がん」であっても、早期に発見・治療すればほとんど治療が望める「がん」です。早期発見のため、子宮がん検診を定期的に受けてみましょう！

子宮頸がんとは 子宮体がんがあります

子宮がんのほとんどが子宮頸がん、子宮の入り口（子宮頸部）にできるため、発見しやすく治療もしやすい「がん」です。

女性の100人に1人が生涯のいずれかの時点で、子宮頸がんにかかると言われていています。

年間9,000人近くの方が子宮頸がんにかかり、2,700人もの方が亡くなっています。

子宮がん検診は通常、子宮頸がん検診を行います。この他必要な方には、本人の同意のもとで子宮体がん検診を行います。

また、ヒトパピローマウイルス（HPV）に感染しているかどうかの検査もあります。

子宮頸がんは、ヒトパピローマウイルス（HPV）というウイルスの感染が原因で起こるがんです。

ヒトパピローマウイルス（HPV）には、100種類以上のタイプ（型）があり、そのうち子宮頸がんの発生に関わるタイプは「高リスク型HPV」と呼ば

れています。主に性行為によって感染します。感染しても、多くは自然に排出されます。

子宮の構造と 女性性器がんの種類

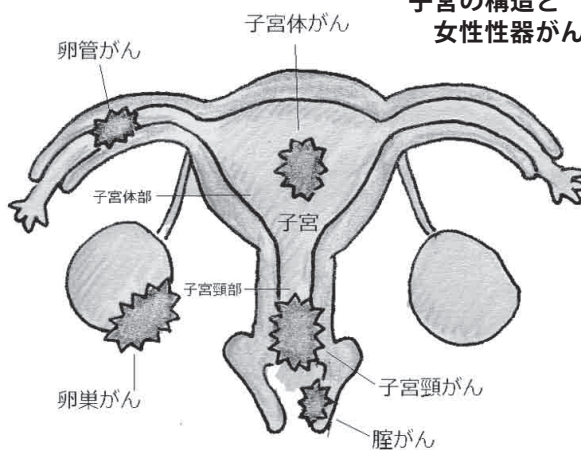

子宮がん検診を 受けましょう

●対象者

20歳以上の女性（平成27年3月31日現在の年齢です）

※ただし、HPV検査は、昨年度30歳、35歳、40歳になられた方のみです。

●検診内容

問診・内診・細胞診・HPV検査

●検診期間

平成26年5月1日～平成27年1月31日

●受診方法

受診希望の医療機関に事前に連絡し、「岩出市の子宮がん検診を受けたい」と伝えて予約してください。（市への申し込みは不要です。）

※海南医療センターで受診されるHPV検査対象者は、予約時にその旨を伝えておいてください。

●必要な物

健康保険証

●受診費用

無料

●問い合わせ先

保健推進課 Tel. 61-2400

受診場所：下記の医療機関

病院名	住所	電話番号
畑産婦人科・小児科	岩出市川尻240-6	63-0055
北山産婦人科クリニック	紀の川市貴志川町丸栖662-1	64-3048
近藤医院	紀の川市粉河1731	73-2059
馬淵医院	紀の川市粉河2213	73-2116
公立那賀病院	紀の川市打田1282	78-3891
産婦人科My Clinic	和歌山市本町6丁目55	073-422-0102
医療法人粉川デイスクリニック	和歌山市六十谷366-4	073-461-0349
はまだ産婦人科	和歌山市島230-2	073-462-0341
花山ママクリニック	和歌山市秋月483	073-474-1001
海南医療センター	海南市日方1522-1	073-482-4521
国保野上厚生総合病院	海草郡紀美野町小畑198	073-489-2178



NEWS IWADE

表彰 (敬称略)

おめでとうございます

平成26年春の叙勲

【旭日双光章】

やました 山下 久美子
(地方自治功勞／元岩出市議會議員)

【瑞宝双光章】

さの 佐野 萬瑛義
(地方自治功勞／元和歌山県企業局長)
みむら 味村 孝
(消防功勞／元岩出市消防団団長)

危険業務従事者叙勲

【瑞宝双光章】

おさき 尾崎 則男
(警察功勞／元和歌山県警部)
そわ 曾和 正成
(警察功勞／元和歌山県警部)

【瑞宝単光章】

ささき 佐々木 靖彦
(警察功勞／元和歌山県警部)
たけなか 竹中 啓司
(警察功勞／元和歌山県警部補)

よしおか 吉岡 義久
(矯正業務功勞／元法務事務官)

厚生労働大臣特別表彰

うえの 上野 源一
ほんだ 本田 博代
にしかわ 西川 公造
なかたに 中谷 博昭
いわた 岩田 弘

和歌山県知事表彰

ふじかわ 藤川 一郎

平成27年度採用 岩出市職員採用試験

○募集区分

一般事務職 5名
技師 2名
保健師 1名

○受付期間

・持参

6月2日(月)～6月20日(金)

(平日午前9時～午後5時)

・郵送

6月20日(金)までの消印有効

○試験日・場所

・一次試験(筆記) 7月27日(日)
岩出市総合保健福祉センター
・二次試験(適正試験(筆記)・
作文・面接)

試験日および試験場所は一次試験合格者に通知します。

○受験資格

・一般事務職

大学卒(平成27年3月卒業見込み含む)の方で昭和62年4月2日から平成5年4月1日までに生まれた方
※短大・高校を卒業又は、平成27年3月卒業見込みの方の採用試験は、平成26年9月に実施します。

・技師(土木・建築)

土木・建築の専門課程(準

じる課程を含む)を修了した方または平成27年3月末までに修了見込みの方

ア 大学卒(平成27年3月卒業見込み含む)の方で昭和62年4月2日から平成5年4月1日までに生まれた方

イ 短大卒(平成27年3月卒業見込み含む)の方で平成元年4月2日から平成7年4月1日までに生まれた方

・保健師

昭和62年4月2日以降に生まれた方で、保健師の資格を有する方または、平成27年3月末までに取得見込みの方
※地方公務員法第16条に規定する欠格事項に該当する方は受験できません。

○試験案内の交付

6月2日(月)から岩出市役所総務課において交付します。

試験案内および申し込み用紙は、岩出市ウェブサイトからもダウンロードできます。

郵送で請求する場合は、宛名(返送先)を記載した返信用封筒を同封してください。

返信用封筒には必ず必要な額の切手を貼ってください。

○申込み・問い合わせ先

総務課人事係
Tel 62・2141(内線130)



根来公園墓地 使用者募集中!

○「巡回バスで便利」

○ バス停留所がすぐそこにあります。

岩出市巡回バス「根来公園墓地前」バス停が便利。

1日あたり8本のバスで、公園墓地の目の前までご案内します。

○問い合わせ先 岩出市役所 産業振興課 Tel 62 - 2141 (内線 233)

大雨・洪水による災害について

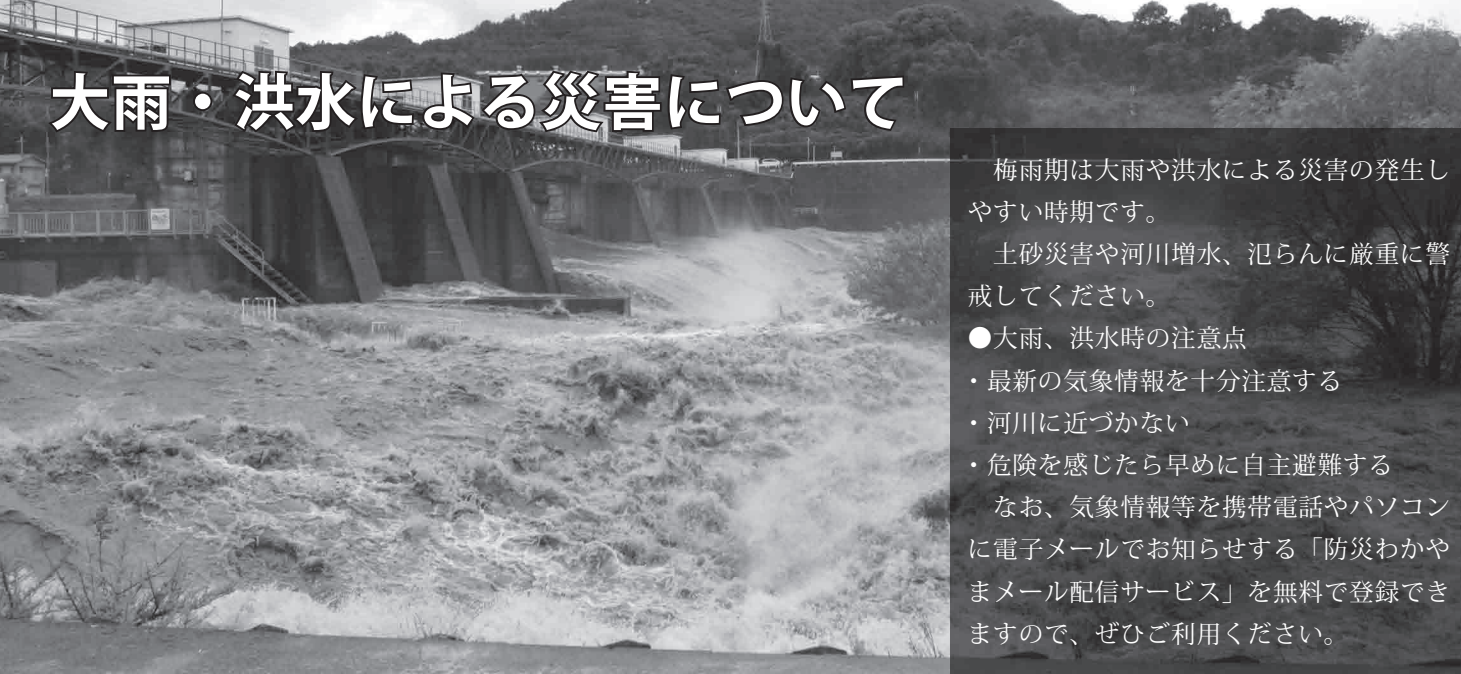

梅雨期は大雨や洪水による災害の発生しやすい時期です。

土砂災害や河川増水、氾らんにより、警戒してください。

- 大雨、洪水時の注意点
- ・最新の気象情報を十分注意する
- ・河川に近づかない
- ・危険を感じたら早めに自主避難する

なお、気象情報等を携帯電話やパソコンに電子メールでお知らせする「防災わかやまメール配信サービス」を無料で登録できますので、ぜひご利用ください。

防災わかやまメール配信サービス登録方法

①迷惑メール防止機能の解除



登録を行う前に、(bousai.pref.wakayama.lg.jp) ドメインからのメールを受信できるように設定してください。

②空メールの送信



regist@bousai.pref.wakayama.lg.jp
上記アドレスに、そのままメールを送信してください。(件名・本文は不要です。)
左のQRコードを携帯電話で読み込んでメールを送信することも可能です。



③返信メールが届きます



登録用URLが記載されたメールが返信されます。

④登録



登録用URLにインターネット経由でアクセスし、情報を登録します。

⑤登録完了



登録後に、登録完了通知メールが届けば、登録は完了です。

- ※登録内容の変更も、上記と同じ手順になります。
- ※登録内容の変更時、登録完了メールは届きませんので、ご注意ください。

○問い合わせ先

和歌山県総務部危機管理局総合防災課
TEL 073-441-2271 FAX 073-422-7652

耐震診断を受けませんか？ 木造住宅以外も対象となりました。



- ・昭和56年5月31日以前に着工された住宅
- ・専用住宅、兼用住宅（1/2以上が住宅）
2階建以下、延べ床面積200㎡以下

※診断・設計・改修・建替えに対する補助金制度があります。

問い合わせ先：都市計画課

TEL 62 - 2141 (内線 222・225)

災害時における防災協定について

岩出市では、地震、風水害等による災害が発生した時、市民の生命、財産の保護活動に十分な対応ができるよう準備や体制をとっているところですが、その補完として民間企業をはじめ国・地方公共団体と防災協定を締結しています。

○問い合わせ先 総務課 危機管理係 TEL 62 - 2141 (内線 122)

「災害救助物資等に関する協定」

平成 26 年 4 月末現在

締結年月日	協定締結先	協定内容
平成8年2月23日	和歌山県水道協会	水道災害時における応援対策業務に関する事
平成12年1月31日	岩出市内郵便局	岩出市と岩出市内郵便局との相互協力に関する事
平成20年3月1日	有限会社スーパー根来岩出店	災害救助物資の調達に関する事
平成20年3月1日	岩出市建設業協会	災害発生時における応急対策業務に関する事
平成20年3月1日	岩出市管工事業協同組合	水道災害時における応援対策業務に関する事
平成20年5月1日	クラギグループ農業屋岩出店	災害救助物資の調達に関する事
平成22年5月1日	社団法人和歌山県自動車整備振興会那賀支部	災害時における応急対策業務に関する事
平成24年10月10日	一般社団法人那賀医師会	災害時の医療救護活動に関する事
平成24年11月8日	那賀薬剤師会	災害時の医療救護活動及び医薬品等の供給に関する事
平成25年1月1日	社会福祉法人和歌山つくし会	福祉避難所として民間社会福祉施設等を使用すること
平成25年2月22日	那賀歯科医師会	災害時の口腔歯科医療救護活動に関する事
平成25年10月1日	社会福祉法人皆楽園	福祉避難所として民間社会福祉施設等を使用すること
平成25年10月1日	介護老人保健施設やよい苑	福祉避難所として民間社会福祉施設等を使用すること
平成25年10月1日	介護老人保健施設やすらぎ苑	福祉避難所として民間社会福祉施設等を使用すること
平成25年10月1日	社会福祉法人紀の国福樹会	福祉避難所として民間社会福祉施設等を使用すること
平成26年2月10日	NPO法人コメリ災害対策センター	災害救助物資の調達に関する事
平成26年2月24日	レンゴー株式会社	災害救助物資の調達に関する事
平成26年2月24日	(株)ココカラファインヘルスケア	災害救助物資の調達に関する事
平成26年2月24日	株式会社光製作所	仮設配管資材の調達に関する事
平成26年2月27日	和歌山県石油商業組合那賀支部	石油類燃料の優先供給に関する事
平成26年3月4日	レントオール和歌山	災害救助物資の調達に関する事
平成26年4月1日	和歌山県LPガス協会那賀支部	災害救助物資の調達に関する事
平成26年4月8日	株式会社松源	災害救助物資の調達に関する事

「災害時自治体間等相互応援協定」

締結年月日	協定締結先	協定内容
平成8年3月1日	県下市町村、消防組合	和歌山県下消防相互応援に関する事
平成8年2月22日	県下市町村、消防組合	和歌山県防災ヘリコプター応援に関する事
平成17年10月19日	打田町	連絡配水管の設置に関する事
平成19年1月17日	和歌山市	連絡配水管等運用に関する事
平成20年4月1日	那賀消防組合	岩出市防災行政無線遠隔制御装置運用に関する事
平成24年4月9日	近畿地方整備局	災害時等の応援に関する申合せに関する事
平成24年9月7日	和歌山県立那賀高等学校	災害時における避難所施設利用に関する事
平成25年4月1日	和泉山脈関係市町、消防組合	阪和林野火災消防相互応援に関する事

防災行政無線放送の 電話応答サービス

岩出市では、災害情報などをいち早く市民の皆さんにお伝えするため、防災行政無線を設置しています。

市では、防災行政無線放送の内容を確認する電話応答サービスを行っています。

電話応答サービスとは、防災行政無線放送の内容を電話回線を利用して音声でお伝えするサービスです。

○留意点

- ・ 放送終了直後から利用できません。
- ・ 放送された内容は、1時間経過すると再生できません。
- ・ 音楽放送は聞くことができません。

○電話応答サービス電話番号

(フリーダイヤル)

TEL 0120-77-2141

※電話が集中したとき、話し中となる場合があります。



年金から市県民税（住民税）が、引き落とされます！

● 4月1日現在 65歳以上の年金受給者で、前年中の年金所得にかかる市県民税の納税義務のある方については、年金から市県民税が引き落とされます（公的年金からの特別徴収）。ただし、介護保険料が年金から引き落とされていない方や引き落とされる市県民税額が老齢基礎年金等の額を超える方などは、対象となりません。

引き落としが中止になる場合

- 市外へ転出したとき
- 年金にかかる税額が変更したとき
- 年金が支給停止になったときなど



普通徴収（ご自身で納付書や口座振替で納付）に変更になります。

【納付の方法】（納付方法によって、納めていただく年税額が変わることはありません。）

◎ 年金所得のみの場合 （例）市県民税の年税額が、前年度 60,000 円で、本年度が 57,000 円の場合

◆初年度の納め方

（初めて年金から引き落とされる方）

年税額 60,000円	納付書等で納める 普通徴収		年金から引き落とし 特別徴収（本徴収）			
	月	6月	8月	10月	12月	2月
税額(円)		15,000	15,000	10,000	10,000	10,000
算出方法		1/4	1/4	1/6	1/6	1/6

6月と8月は、年税額の1/4ずつを納付書等で納めていただきます。10月・12月・2月は、年税額の1/6ずつを引き落とされます。

◆次年度以降の納め方

（引き続き年金から引き落とされている方）

年税額 57,000円	年金から引き落とし 特別徴収（仮徴収）						特別徴収（本徴収）
	月	4月	6月	8月	10月	12月	
税額(円)		10,000	10,000	10,000	9,000	9,000	9,000
算出方法		前年度の2月と同じ額			本年度の年税額の残り1/3ずつ		

4月・6月・8月は、前年度の2月の税額と同額を引き落とされます（表の○印）。10月・12月・2月は、年税額から4月・6月・8月の税額を差し引いた残りの税額を引き落とされます。

平成26年度の税額については6月13日発送予定の「平成26年度市民税・県民税税額決定・納税通知書」にてお知らせします。

◎ 年金所得と給与所得がある場合：給与分は給与から、年金分は年金から、それぞれ引き落とされます。

平成26年度 市県民税（住民税）の主な変更点について

★均等割額が変更されました

「東日本大震災の復興財源を確保するための臨時特例に関する法律」が成立したことにより、緊急に地方公共団体が実施する防災の施策に要する費用の財源を確保するため、平成26年度から平成35年度までの市県民税の均等割に1,000円（市民税：500円、県民税：500円）を加算することとなりました。

(改正前)	市民税均等割額 3,000円 県民税均等割額 1,500円 合計 4,500円
-------	---

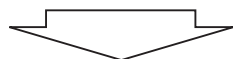

(改正後)	市民税均等割額 3,500円 県民税均等割額 2,000円 合計 5,500円
-------	---

★給与所得控除が変更されました

給与収入額が1,500万円を超える場合の給与所得控除額について、245万円の上限が設けられました。

給与収入金額	給与所得金額	
	(改正前)	(改正後)
1,000万円以上 1,500万円未満	給与収入金額×95% -170万円	給与収入金額×95% -170万円
1,500万円以上		給与収入金額-245万円

固定資産の現況調査について

公平・公正な課税を図るため、税務課の職員が建物の現地調査及び土地の現況確認調査を行っています。調査の際にはご協力をお願いします。

固定資産税は、毎年1月1日現在の状況により課税されますので、次に該当する方はご連絡ください。また、法務局での登記手続きをお願いします。

- ☞ 建物を新築・増改築・滅失（取壊し）された場合
- ☞ 土地の利用状況を変更された場合 ☞ 相続等された場合

ごみの分別と資源化にご協力ください！

岩出市では、ごみの減量化・資源化の推進、負担の公平化を図るため、「ごみの有料化」を実施しています。

ごみ有料化の仕組み

毎年1回、岩出市より各世帯の人数に応じたごみ袋の無料配布をしており、それを使い切っていた後は、個々に購入していただきます。(※ただし、世帯構成等は、平成26年4月1日時点を基準としています。)

平成26年度分の無料配布引換券は、5月末に発送しました。

福祉加算配布

右に該当する方には、生活環境課の窓口にて本人または家族等の申請により、ごみ袋を配布しています。ただし、申請は年1回です。

▼福祉加算配布の無料配布枚数（該当者1人当たりの6月申請分の配布枚数）

対象者	申請に必要な書類	20ℓ袋	30ℓ袋	45ℓ袋
身体障害者手帳（1級または2級）の交付を受けている方で、おむつを使用している方	・おむつの領収書（レシート可） ・追加で配布を必要とする方の印鑑 ・身体障害者手帳	60枚	40枚	30枚
要介護4または5の認定を受けている方で、おむつを使用している方	・おむつの領収書（レシート可） ・追加で配布を必要とする方の印鑑 ・要介護認定通知書、又は介護保険証	60枚	40枚	30枚
常時おむつを使用している方	・おむつの領収書（レシート可） ・追加で配布を必要とする方の印鑑	60枚	40枚	30枚

清掃ボランティア団体に ごみ袋の配布をしています

岩出市内の道路、河川、公園等の公共区域の清掃をしていただけるボランティア団体には、市役所へ事前に申請をいただいた上で、清掃ボランティア用（黄色）のごみ袋を配布しています。

ただし、清掃後に余ったごみ袋は返却していただきます。

○対象となる団体

区・自治会、子ども会、老人会、PTA、その他営利を目的としないボランティア団体等。

○申請受付

随時受け付けています。



集団資源回収活動を 始めませんか？



岩出市では、家庭から発生する古紙等を集団で資源回収する団体に対して、その回収量に応じて奨励金を交付させていただく事業を実施しています。ぜひご利用ください。

集団資源回収とは、新聞、雑誌、段ボール等のリサイクル可能な資源物を、自治会や子ども会、PTAなどが自主的に回収し、資源回収業者に引き渡す活動です。

○対象品目（岩出市の家庭から排出されたもの）

新聞、雑誌、チラシ、段ボール、紙パック、ペットボトル、衣類、アルミ缶、スチール缶、ビン類。

○奨励金の額 回収量1kgあたり4円

○奨励金の交付を受けるには

事前に団体登録が必要ですので、市役所にて申請書を提出してください。

ごみ有料化

についてお知らせ 3/3

～今後の取組み～

平成24年7月1日から実施しています「ごみ有料化事業」について、1年間の状況とその成果を報告します。

果の検証等

○**集団資源回収事業の積極的活用**

・市民にとつて、メリットが実感できる制度の構築
・地域・各種団体等への直接的な働きかけ

【事業系ごみ】

○**効果的な広報・啓発活動**

・展開検査によるごみの性状等の把握と排出指導

・計画的な事業所別ごみ量の把握と減量化指導

・再生利用業の指定事業者との連携

・エコショップの認定制度の創設

○**事業所への訪問調査を踏まえた対応**

・ごみ種や排出状況に応じた減量化指導の徹底等

○**ごみの減量化を喚起する取組**

・法令等の周知と市が推進する施策への理解のための意識付け

○**適正なごみ処理事業の推進**

・ごみ収集・運搬事業の見直しに向けた情報収集及び検討

・近隣市との均衡を図るごみ処理手数料の設定と指定袋による排出事業者への対応

○**持込ごみへの対応**

適正排出の徹底

○**展開活動によるごみの分別の排出状況の把握と効果的な周知**

・イベント等、人が集まる機会での効果的な「見える啓発活動」の実施等

○**ごみの分別と排出指導**

・減量化モニター制度の創設等

○**減量意識を喚起する取組**

・一日に減量する具体的な数値の設定とその広報・啓発

・減量化の取組強化月間の設定と集中的・重層的な啓発活動の実施

○**生ごみの推肥化事業の推進**

・生ごみの推肥化事業における実践者への意見聴取と減量効

具体的な取組事例

小さなことや僅かな減量でも、みんなが実践すれば、大きな成果となる！

《市民への取組事例紹介》

【調理・食事に関する実践例】



【買い物時の実践例】

- ・マイバックを常時携帯で減量化
- ・過剰な包装を断り減量化
- ・店頭回収に協力して減量化



ごみ散乱防止ネットの購入補助について

ごみの飛散防止や鳥獣等によるごみの散乱防止対策として、ネットの購入補助制度を始めます。

○補助率

購入価格の3分の2

(送料等を除く)

○補助上限額

3万円

○補助対象

市内の一般家庭から排出されるごみ集積所

○ごみ集積所

1箇所につき1枚

○受付期間

平成27年3月31日まで随時受付。ただし、補助予定額に達した場合は、その時点で締め切ります。

申し込みは、区・自治会等の代表の方でお願いします。

詳しくは、事前に生活環境課までお問い合わせください。



市で収集できないごみの有料回収について

市では収集できない廃棄物（粗大ごみとして収集することができないもの等）を、次の場所に各自お持ちくださいれば、有料で回収するという機会を設けております。

実施内容は、次のとおりです。

○回収日 6月22日（日）

○回収場所

市民総合体育館 北側駐車場

○回収時間

午前8時～午後2時

○主な引取り品目および料金

- ・農業用ビニール 1kg当たり1200円
- ・コンクリート 1kg当たり 40円
- ・家庭用消火器 1個 1,100円
- ・タイヤ（外径55cm以下） 1本 900円
- ・タイヤ（外径75cm以下） 1本 1,800円
- ・タイヤ（外径100cm以下） 1本 2,600円
- ・物干し台（コンクリート台） 1台 1,300円
- ・バッテリー

- ・バイク 1個1,000円
- ・パソコン 1台1,900円
- ・暖房用機械器具などの機械器具類等 無料
- ・農業機械、パイプハウス用鉄類、自動車金属部品（ホイール等） 無料

なお、その他の廃棄物につきましては、当日現地でご相談ください。

ただし、家電リサイクル法（特定家庭用機器再商品化法）対象品目

- ・テレビ（全ての方式）
- ・洗濯機
- ・衣類乾燥機
- ・冷蔵庫
- ・冷凍庫
- ・エアコン
- ・薬品・油類等および産業廃棄物

物については回収できません。詳しくは、生活環境課までお問い合わせください。

○問い合わせ先

生活環境課
TEL 62 - 2141
(内線185・186)

クリーンセンターからのお知らせ

6月 の不燃物 と 資源ごみの 回収予定日	回収区域	不燃物 (カン・ビン類)	資源ごみ
	県道泉佐野岩出線より 東側 の地域	4日・18日 (第1・3水曜日)	毎週金曜日
	県道泉佐野岩出線より 西側 の地域	11日・25日 (第2・4水曜日)	毎週木曜日

【ごみの搬入時間は】

- ・月～金 午前8時30分～正午
- ・土曜日 午前8時30分～午後3時
(事業系ごみを除く)

○問い合わせ先

- ・生活環境課 TEL 62 - 2141
(内線 185・186)
- ・岩出クリーンセンター TEL 62 - 0814

○ご注意

資源ごみ分別区分中の「その他のプラスチック」「衣類」の中に粗大ごみが混ざっており、「その他のプラスチック」にはポリバケツやプラスチック製のおもちゃ・衣装ケース等のプラスチック製品は含まれません。

また、「衣類」には毛布、布団、枕、カーテン等の布類は含まれません。

これらの資源ごみに含まれないものは可燃性粗大ごみとなりますので、クリーンセンターへ直接持ち込みいただくか、年2回の粗大ごみの回収時期に可燃性粗大ごみとして出してください。

地球温暖化対策シリーズ
73回目
地球温暖化
パネル展示

市では、環境月間の6月2日から16日にかけて地球温暖化パネルの展示を市役所玄関ロビーにおいて行います。

地球温暖化防止の推進のためには、行政・事業者はもとより、市民の皆様の協力が必要で、地域社会のすべての構成員が参画することが重要です。

環境月間、環境の日を契機として、ゴミの減量化、エアコンの温度設定、テレビや電気製品を不要につけないなど、市民一人ひとりの身近な地球温暖化防止の取り組み、省エネルギーを基本としたライフスタイルの実施にご協力ください。



介護保険制度はみなさんが納める 保険料で支えられています

介護保険制度は、みなさんが納める介護保険料と国・県・市が負担する公費により運営されています。介護保険料は、介護が必要な方の介護サービス費を賄うために使われています。介護が必要になった時に、安心してサービスを受けられるよう、保険料は必ず納めましょう。

平成26年度の65歳以上の方（第1号被保険者）の保険料

65歳以上の方の保険料は、第5期「介護保険事業計画」で推計された岩出市の介護サービスにかかる費用のうち、第1号被保険者が負担する割合に応じて基準額が決定され、段階別の保険料額が定められます。本人と世帯員の市民税の課税状況や前年の合計所得金額等によって、個人ごとの保険料段階が決まります。

65歳以上の方（第1号被保険者）の保険料の納め方

原則として、年金からの天引き（特別徴収）になりますが、受給している年金の額や種類によって、納付書または口座振替による納付（※普通徴収）になる場合があります。納め方を選択することはできませんので、通知書の納付方法に従って納付をお願いします。

※普通徴収は、年金を受給されていない方、年金受給額が年間18万円未満の方、老齢福祉年金・恩給等の受給者、65歳になられたばかりの方・他市町村から転入された方、年金担保・年金差し止め等で年金が停止し、介護保険料の差し引きができなくなった方などが対象者となります。

普通徴収の方は、口座振替を利用することができます。市役所や市指定の金融機関等にて申し込みください。

所得段階別介護保険料（第1号被保険者）

段階	対象になる方		保険料基準額 に対する割合	保険料年額	
第1段階	・老齢福祉年金の受給者で本人および世帯全員が住民税非課税の方 ・生活保護を受給の方		基準額 × 0.5	34,700円	
第2段階	・本人および世帯全員が住民税非課税で、前年の合計所得金額と課税年金収入額の合計が80万円以下の方		基準額 × 0.5	34,700円	
第3段階	・本人および世帯全員が住民税非課税で、第2段階以外の方		基準額 × 0.75	52,100円	
第4段階	・世帯の誰かに住民税が課税されているが、本人は住民税非課税の方	軽減あり	前年の合計所得金額と課税年金収入額の合計が80万円以下の方	基準額 × 0.9	62,500円
		軽減なし	上記以外の方	基準額	69,400円
第5段階	・本人が住民税課税で前年の合計所得金額が190万円未満の方		基準額 × 1.25	86,800円	
第6段階	・本人が住民税課税で前年の合計所得金額が190万円以上400万円未満の方		基準額 × 1.5	104,100円	
第7段階	・本人が住民税課税で前年の合計所得金額が400万円以上の方		基準額 × 1.75	121,500円	

※40歳以上65歳未満の方（第2号被保険者）の介護保険料は、加入している健康保険の保険料とともに徴収されています。詳しくは、加入されている健康保険組合等にお問い合わせください。

保険料を納めないでいると

介護保険料の納付は介護保険法の中で定められています。災害などの特別な事情がなく滞納を続けると、滞納期間に応じて次のような措置が取られます。

介護保険料を滞納すると

滞納期間	措置内容
1年以上	介護サービスの利用料がいったん全額自費負担となります。申請により、後で保険給付分の9割が払い戻されます。
1年6ヶ月以上	介護サービスの利用料がいったん全額自費負担となります。保険給付分の支払いが一部または全部差し止めになり、滞納した保険料に充てられ、差し引いた額が払い戻されます。
2年以上	保険料を納めなかった期間に応じて、自費負担が1割から3割に引き上げられます。利用者負担額が高額になった時に介護保険から払い戻される高額介護サービス費の払い戻しが受けられなくなります。

【問い合わせ先】 保険年金課 TEL.62-2141(代)
国保・年金係 内線176・187
193
保健医療係 内線167・183

保険年金課 からのお知らせ

国民健康保険被保険者・後期高齢者医療被保険者の方へ

「日帰り人間ドック」を受けてみませんか

- ◎**対象者** 岩出市に住所を有する、満30歳以上の岩出市国民健康保険に加入されている方または後期高齢者医療制度に加入されている方で、保険税・保険料を滞納していない方または納付誓約を交わし履行中の方。(申込受付の時点で、検査結果などの個人情報、市が医療機関から提供を受けることに同意したものとみなします)
- ◎**定員** 国民健康保険 60名(先着順) 後期高齢者医療 10名(先着順)
- ◎**検査費用** 検査費用のうち、**10,000円の自己負担**が必要です。
- ◎**検査項目** 身体測定(腹囲含む)・視力聴力検査・血液検査・尿便検査・血圧・心電図・眼底・肺活量・胸部レントゲン・胃造影検査・腹部超音波検査
- ◎**医療機関** 富田病院(岩出市紀泉台2番地) 公立那賀病院(紀の川市打田1282番地)
- ◎**申し込みに必要なもの** 国民健康保険または後期高齢者医療の被保険者証・印鑑
- ◎**受付開始日** 6月2日(月)から(※定員になり次第、終了します。)
- ◎**申込方法** 保険年金課の窓口に着ている申込書に記入のうえ、直接窓口でお申し込みください。
なお、電話での申し込みは受付しておりませんので、ご了承ください。
(後期高齢者の方で来庁が困難な方には、郵送での受け付けもいたします。ご自宅へ申請書を送付いたしますので、下記までお問い合わせください)

【問い合わせ先】 国民健康保険 国保・年金係(内線187)
後期高齢者医療 保健医療係(内線183)

・日帰り人間ドック
・脳ドック検診の受検は、
どちらかになります!

国民健康保険 脳ドック検診 が始まります!

- ◎**対象者** 満30歳以上で岩出市に住所を有し、岩出市国民健康保険に加入されている方で、保険税を滞納していない方または納付誓約を交わし履行中の方。(申込受付の時点で、検査結果などの個人情報、市が医療機関から提供を受けることに同意したものとみなします)
- ◎**定員** 20名(応募多数の場合は抽選)
- ◎**検査費用** 検査費用のうち、**10,000円の自己負担**が必要です。
- ◎**検査項目** 身体測定(腹囲含む)・MRI検査・MRA検査・血液検査・尿検査・心電図・頸部超音波検査・動脈硬化測定・内科診察
- ◎**医療機関** 日本赤十字社和歌山医療センター
(和歌山市小松原通4丁目20番地)
- ◎**申込期間** 6月9日(月)～6月20日(金)(当日消印有効)
- ◎**申込方法** 被保険者証と印鑑をお持ちいただき、保険年金課の窓口に着ている申込書にて、直接窓口でお申し込みいただくか、右の記載例を参考に、はがきまたは封書で郵送してください。
受検希望者が多数の場合は抽選し、7月中旬までに結果を通知します。

【問い合わせ先】
国保・年金係(内線187)

申し込みの宛先と記載内容

〒649-6292 岩出市西野209 岩出市役所
保険年金課 脳ドック係 まで

記載内容

- ①被保険者証の記号番号
(和17に続く6桁の番号)
- ②郵便番号
- ③住所
- ④受検希望者氏名(フリガナ)
- ⑤生年月日(満年齢)
- ⑥性別
- ⑦連絡のつく電話番号
(携帯可)

※①～⑦を全てご記入ください。記載漏れがあると無効になります。

※申し込みは、受検希望者1人につき1枚必要です。

※同一人が複数応募しても1枚のみ有効とします。

※申込書に記載した以外の人が受検することはできません。

年に一度は健康チェックを！

特定健診を受けましょう！

岩出市では、40歳から74歳までの岩出市国民健康保険加入者の方を対象に、メタボリックシンドローム（内臓脂肪症候群）に着目した生活習慣病予防を目的に特定健診（無料）を実施しています。平成26年度の対象の方には、特定健康診査受診券（黄色）を送付しています。また、4月以降に市国民健康保険に加入された方で特定健診の受診を希望する対象者にも受診券を発行しますので、保険年金課までご相談ください！

※特定健診とは
糖尿病・高血圧・脂質異常症などの生活習慣病の発症と関わりがあるメタボリックシンドロームに着目した生活習慣病予防を目的とした健診です。

※生活習慣病とは
運動不足や食べ過ぎ、喫煙といった生活習慣の積み重ねが引き起こす病気の総称です。（糖尿病、高血圧・高尿酸血症などが含まれます。）

※メタボリックシンドロームとは

おなか周りの内臓に脂肪が蓄積した内臓脂肪型肥満に加え、高血糖、高血圧、脂質異常のうち、いずれか2つ以上を併せもった状態をいいます。

○6月の集団健診（総合保健福祉センター）の受診日は、9日（月）、12日（木）、16日（月）、27日（金）、30日（月）

集団健診の受診申し込みをされた方は、お送りした問診票、受診券と国民健康保険証を持参してください。

○個別健診の受診期間は、11月29日（土）までです。

直接希望する医療機関に受診券と国民健康保険証を提示して受診してください。（受診日時は、事前に医療機関と電話等で調整してください。）

○75歳以上の方は…（個別健診のみ）受診期間は、6月1日～平成27年2月28日

・5月下旬頃に和歌山県後期高齢者医療広域連合から送付された受診券、受診票と被保険者証をお持ちのうえ、県内の協力医

療機関（医療機関一覧表は受診券に同封）で受診してください。また、今年75歳になられる方（昭和15年1月31日生まれまでの方）は、誕生日までに受診券が届きますので、75歳の誕生日以降に随時受診してください。（※健診には自己負担600円が必要です）

○受診券を失くされた場合
再発行いたしますので、左記までご連絡ください。

★受診に関してのご注意
健診は集団か個別のどちらかの受診となります。

健診種別	問い合わせ先
40歳から74歳の方の特定健診	加入している各医療保険者 (岩出市国民健康保険の方は保険年金課 Tel 62-2141 内線 187)
75歳以上の方の健康診査	和歌山県後期高齢者医療広域連合 Tel 073-428-6688

国保税の納め忘れはありませんか

国民健康保険は、病気やけがなどに備え、みなさんの健康を守るための相互扶助の制度です。国保税は、この制度を健全に運営するためのもので、みなさんに公平に負担をお願いしています。そのため災害その他特別の事情がないにもかかわらず、納付されない場合は、次のような措置をとらせていただきます。

一、後日国保・年金係へ申請すれば、保険給付分の払い戻しを受けられます。
ただし、払い戻し額の全額又は一部を差し止めることがあります。

二、預貯金や給与等を差し押さえます。
差し押さえられた預貯金等はお返しすることができません。

一、保険証に替えて「資格証明書」を交付します。
「資格証明書」の交付を受ける

と
①保険証を交付された場合と同様に国保税は、課税されます。
②医療費の全額を自費で支払

（災害等により納付困難なときは、税・延滞金の減免、一部負担金の免除に該当する場合があります。）

6月

夜間納税相談

12日（木）
26日（木）

午後8時まで

窓口 保険年金課



（後期高齢者医療保険料の相談もできます）

6月

保健事業予定表

◆場所 岩出市総合保健福祉センター



対象	実施日	受付時間
乳幼児健康診査		
4か月児 (平成26年 2月生まれ)	23日(月)・24日(火)	13:00～13:15
7か月児 (平成25年 11月生まれ)	17日(火)・18日(水)	13:00～13:15
1歳8か月児(平成24年 10月生まれ)	10日(火)・11日(水)	13:00～13:15
3歳6か月児(平成22年 11月生まれ)	13日(金)・20日(金)	13:00～13:30
乳幼児健康相談		
10か月児 (平成25年 7月生まれ)	10日(火)・11日(水)	9:00～9:30
2歳6か月児(平成23年 11月生まれ)	13日(金)・20日(金)	9:00～9:30

実施日	受付時間	内容
パパママ教室(妊婦教室) 電話予約必要		
25日(水)	9:45～10:00	ママの体操・赤ちゃん体操
栄養教室(離乳食) 電話予約必要		
16日(月)	9:45～10:00	離乳食について
健康相談(一般健康相談)		
毎週月曜日	9:30～11:00	健康や育児等について相談
成人検診(事前に申し込みされた方)		
9日(月) 12日(木) 16日(月) 27日(金) 30日(月)	8:30～10:30	特定健診+がんセット検診 (胃・肺・大腸・乳)
9日(月) 16日(月) 27日(金)	13:30～14:30	乳がん検診

● 献 血 ●

■日時・場所

10:00～12:00、13:00～16:30
・14日(土) (株)オークワミ
レニアシティ岩出店
・27日(金) エバグリーン岩出
中迫店

※日程・場所はテレビからでも確認できます。

■確認方法

テレビ和歌山→dボタンを押す
→「けんけつ+ちゃんねる」

※一般献血(16歳～69歳)
65歳以上の方は、60～64歳のときに1回でも経験のある方

食中毒にはご用心!



夏場は高温多湿になるため、食中毒が多発する時期です。

食中毒をよく知り、予防しましょう。

(原因)

食中毒は、ウイルスや細菌、化学物質に汚染された食品や飲料水、またはふぐの肝、毒キノコなど、身体に有害なものを飲むことによつて発症します。

(症状)

主な症状は、吐き気や嘔吐、腹痛、下痢などの急性胃腸炎症状や、麻痺などの神経症状としてあらわれます。

(食中毒予防の三原則)

細菌やウイルスが原因の食中毒は、食品内に食中毒菌がいなか、いても食中毒を起こす量でなければ、発生しません。つまり、食中毒菌がすみやすい環境や、増える環境をつくらないことが、予防の基本です。食中毒菌を「つけない・増やさない・殺す」の三原則で食中毒を予防しましょう。

(こんな点に気をつけて)

・ふきんなどの洗い残し

・野菜の泥や汚れ、カット野菜の消費期限

・冷蔵庫内の肉や魚の液もれ

・解凍した冷凍食品を再度冷凍してはダメ

・お弁当の食材は冷ましてから入れる

・きゅうりの塩もみは菌に狙われやすい

・肉を焼く箸と食べる箸は別々にする

・こまめに、調理器具を洗浄、殺菌する

(こんなときは必ず手を洗おう)

- ・外出から帰った後
- ・鼻をかんだ後
- ・動物に触った後
- ・トイレに行った後
- ・オムツを交換した後
- ・肉や魚、卵を扱う前後
- ・下準備、調理前、食事前、後片付けの前
- ・肌や髪を触った後

(食中毒が疑われたら)

症状があらわれたら、自己判断で下痢止めや嘔吐止めの薬を服用するのは危険です。すみやかにかかりつけ医の診断を受けましょう。



麻疹（はしか）患者の発生について

平成26年3月中旬から、和歌山市保健所管内・岩出保健所管内にて、麻疹患者が発生しました。

全国的にも麻疹の発生が危惧されていますので、ご注意ください。

感染経路

麻疹ウイルスによって起こる病気で、空気感染、飛沫感染・接触感染によって、人から人にうつります。その感染力はウイルスの中でも強く、麻疹を発生している人と同じ部屋にいただけで（空気）感染することがあり、免疫を持っていない人が感染するとほぼ100%発症し、肺炎や脳炎などの重い合併症を起こすことがあります。

症状

感染して10日～12日の潜伏期ののち、高熱、咳、鼻水が数日間持続し、口の中に小さな発疹ができます。熱は一度下がりますが、再び上昇し、その体中に赤い発疹ができます。7～10日後に回復します。

治療法

特別な治療法はなく、症状を軽くするための治療がなされています。

予防法

予防接種が有効です。定期接種の対象者は今すぐに麻疹・風しん混合ワクチンを接種しましょう。

また、予防接種を受けたことがない方（1回のみの接種者も含む）や、麻疹にかかったことがない方は医師に相談してください。

問い合わせ先

保健推進課

Tel 61・2400



風しん予防接種費用助成

昨年より、全国的に風しんが流行しています。妊婦が風しんに感染すると、胎児が白内障、先天性心疾患、難聴等を主な症状とする「先天性風しん症候群」にかかるおそれがあります。

市では、妊婦とその子どもを風しんから守るため、風しん予防接種費用を助成しています。

助成方法

協力医療機関で接種の場合は、予防票（接種券）が必要となりますので、事前に保健推進課へお申し込み下さい。「妊婦の夫」が接種される場合、確認書類として母子健康手帳が必要です。協力医療機関以外で接種の場合は、一旦全額自己負担の上、接種後に

・領収書原本（接種者名・接種年月日・ワクチン名の記載があるもの）
・接種者名義の通帳
・母子健康手帳（妊婦の夫のみ）
・認印
をご持参ください。

助成回数

風しん単独ワクチンまたは麻

しん・風しん混合ワクチンのいずれかを1人につき1回限り
※平成25年度に助成制度を利用して接種された方は、助成の対象となりません。

接種費用助成期間

平成26年4月1日～平成27年3月31日までの接種分

接種対象者

岩出市に住所を有する方で、次のいずれかの方
①19歳以上50歳未満の妊娠を希望する女性
※妊娠中は接種できません。また、接種後2か月間は避妊が必要です。

接種費用

協力医療機関で接種する場合、無料

（協力医療機関以外で接種する場合、接種費用によっては自己負担が発生することもあります。）

問い合わせ先

Tel 61・2400



休日歯科急患当番表

那賀歯科医師会

月	日	曜	歯科医院名	住所（診療所）	TEL
6月	1	日	おち歯科医院	岩出市中島 601-4	61-7322
	8	日	松本歯科医院	紀の川市桃山町調月 161	66-0206
	15	日	吉田歯科クリニック	岩出市根来 160-1	69-1182
	22	日	岡本歯科医院	紀の川市粉河 389-7	73-4970
	29	日	林歯科医院	岩出市金池401-8	62-6012

6月



※受診の際は、電話等で確認のうえご来院ください。

※当番医が急に変更になる場合がありますので、電話が通じないときは消防署（Tel 61-1791）にお問い合わせください。

住みよい街づくりのために

▲青少年センター長



岩出市教育委員会・生涯学習課の職員・岩出市青少年センター職員と青少年育成市民会議・保護司会・更生保護女性会の方や小中学校のPTAの方、生徒指導の先生方で構成している、岩出市青少年補導委員会のメンバーが、毎月2回の合同街頭補導を実施して、少年らが集まりやすい市内のゲームセンター・大型ショッピングセンター・公園等で少年たちに声かけ運動を実施しています。

また、昨年10月には、岩出駅周辺での自転車盗が多発していることで、自転車盗を少しでも減少させる目的のため、岩出中学校・岩出第二中学校の先生や生徒10名と補導委員会のみなさんと協力して、駅前駐輪場他二ヶ所の駐輪場に「自転車等には必ず鍵をかけて、

盗難防止に努めよう」の手作り看板6枚を設置しました。



▲手作り看板設置

岩出市内には子どもたちがよく利用する主な公園として、さぎのせ公園と水栖大池公園の二ヶ所があります。さぎのせ公園は、今年から管理事務所が設置されて、管理も行き届いていますが、もう一ヶ所の水栖大池公園は高台にあるために、道路から少年の行動が見渡せない状況となっています。

以前この公園では、数名の中学生がトイレの出入口のドアを壊したり、またトイレの屋根に登り、屋根瓦を壊すという事案もありました。

また、最近この公園では、一部中学生が、池の中にペットボトルを投げ込んだり、遊んでいる小学生たちに乱暴するという事案もありますので、今後も重点的に公園内の少年の行動を見守り、子ども達がいつでも安心・安全に遊べる公園を目指していきたいと思っています。

問い合わせ先 青少年センター
TEL 61-7007

岩出市青少年センター

■青少年センターだより

青少年に関する情報を知っていただくため、毎月青少年センターだよりを各地区公民館・岩出図書館・民俗資料館・総合保健福祉センター・総合体育館等に置いています。青少年センターにもありますので、必要な方は是非お申し出ください。

■相談活動

お子様のことや、学校、友達との関係など、悩みがあれば、どんなことでもご相談ください。秘密は厳守します。
※場合によっては、他の窓口もご紹介します。

○相談日 毎週月曜日～金曜日
午前9時～午後5時
(祝日・年末年始を除く)

◆不良行為等がなくても、少年たちに声をかけ、地域の人たちの見守る目を伝えていきます。

◆大人が子どもを心配して、大人から関わりを持とうとする活動が補導活動です。



暮らしの 情報

主な機関の連絡先

岩出市役所……………62-2141(代)
(岩出市教育委員会)
 総合保健福祉センター……………61-2400
 地域子育て支援センターいわで……………62-3362
 地域子育て支援センターあいあい……………61-2983
 クリーンセンター……………62-0814 岩出図書館……………62-7222
 市民総合体育館……………62-0370 岩出警察署……………63-0110
 民俗資料館……………63-1499 那賀消防組合……………61-0119

納期限

■市県民税第1期
 ■国民健康保険税第1期
 ■第1号被保険者(65歳以上)
 介護保険料第1期普通徴収

6月30日(月)です。

期日に遅れないようにお納めください。
 便利で確実な口座振替制度をご利用ください。

国民健康保険税率の改正はありません

平成26年度国民健康保険税の税率の改正はありません。
 賦課限度額については、後期高齢者支援金分、介護納付金分が各2万円引き上げられました。

また、所得の低い方の保険税の軽減措置対象者が一部拡大されています。

詳細につきましては、6月中旬に送付します、国民健康保険納税通知書でご確認ください。

お問い合わせ先

保険年金課 国保・年金係
 TEL 62・2141(内線176)

子育て

ベビーマッサージ教室に参加しませんか?

ベビーマッサージは、絶好のスキンシップを取る方法です。ママの愛情たっぷりの手でマッサージしてあげましょう。ママと赤ちゃんと一緒に心も身体も満たしながら楽しいひと時をすごしましょう。

○日時 6月17日(火)
 午前10時～11時30分

○場所 総合保健福祉センター
 3階 小ホール

○内容 ベビーマッサージ

○講師 森下 敬子 氏

○対象 2ヶ月～1歳までとその保護者

○定員 20組

○持ち物 バスタオル・フェイスタオル・お茶(親子共)動きやすい服装

*希望者の方は6月2日(月)～6月10日(火)まで電話でお申し込みください。

申込み・問い合わせ先

岩出市地域子育て支援センター
 TEL 61・2983

みんなあつまれ いわでっ子!

地域子育て支援センターでは、親子のコミュニケーションを深め、みんなで楽しいひとときが過ごせるように、ふれあい遊び等を実施します。

○時間

午前10時30分～11時30分

○受付期間

7月実施	対象	あそび	場所	定員
7日(月) 14日(月)	2歳児 (平成23年4月2日生～ 平成24年4月1日生)	水遊び (雨天:ふれあい遊び)	岩出市総合保健福祉センター 小ホール	各15組
8日(火) 22日(火)	1歳児 (平成24年4月2日生～ 平成25年4月1日生)	水遊び (雨天:ふれあい遊び)	岩出市総合保健福祉センター 小ホール	各10組
4日(金) 18日(金)	0歳児 (平成25年4月2日 以降に生まれる)	水遊び (雨天:ふれあい遊び)	岩出市総合保健福祉センター 和室	各10組

子育て相談

6月19日(木)から6月26日(木)まで電話でお申込み下さい。受付時間は9時からです。定員になりしだい終了させていただきます。

○申込み・問い合わせ先

岩出市地域子育て支援センター
 TEL 61・2983

○相談場所・相談時間

・和歌山県立医科大学小児成育医療支援室
 TEL 073・441・0808

・平日(月～金)

午前9時～午後5時

(祝日・年末年始は除く)

・公立那賀病院

毎週木曜日

午後2時～4時

○相談担当者

小児科医師、臨床心理士
 社会福祉士、ソーシャルワーカー

○利用方法

まず、和歌山県立医科大学小児成育医療支援室へ電話で相談していただき、面談が必要な相談内容であれば、予約日を決めて来院していただきます。(相談は無料です。)

岩出市母子保健推進員の

マタニティ・サロン

あい愛

午後の一息、お茶を飲みながらマタニティ友達を作りませんか？

上のお子様もいっしょに、お気軽にご参加ください

○日時

- 1回目 6月2日(月)
 - 2回目 8月4日(月)
 - 3回目 10月6日(月)
 - 4回目 12月1日(月)
 - 5回目 2月2日(月)
- いずれも午後1時30分～3時30分

○場所 総合保健福祉センター

2階 和室28帖

○問い合わせ先

保健推進課
TEL 61・2400



生涯学習

成人講座

○健康講座

「健康は自分で守る」

「メタボ・ロコモ予防と運動基準(厚生労働省)について」

○講師 近畿大学生物理工学部

人間工学科 准教授

谷本 道哉 氏

○日時 6月21日(土)

午後2時から

○場所 総合保健福祉センター

多目的ホール

○問い合わせ先

生涯学習課生涯学習推進係
TEL 62・2141(内線283)

相談

消費生活相談

悪質訪問販売や架空請求、貸金業者からの借金問題などの消費者問題についてご相談ください。
※相談は無料、秘密は厳守します。

【岩出市開設】

○日時・場所(月2回)

午後1時～4時

①6月10日(火)

総合保健福祉センター

3階 会議室A

②6月24日(火)

中央公民館 会議室

○問い合わせ先 市長公室

TEL 62・2141(内線114)

○日時・場所(月2回)

午後1時～4時

6月11日(水)・25日(水)

紀の川市役所南別館2階相談室(小)

○問い合わせ先

紀の川市商工観光課
TEL 79・3919

行政相談

行政サービスに関する苦情、行政の仕組みや手続、行政機関が不明でどこで何を相談してよいか分からない等、どんなことでもお気軽にご相談ください。
総務大臣から委嘱を受けた行政相談委員が相談に応じます。

相談は無料、秘密は厳守します。(予約不要)

○日時 6月18日(水)

午後1時～3時

○場所 桜台地区公民館

視聴覚室

○問い合わせ先

市長公室 市民ふれあい係

TEL 62・2141(内線119)

全国一斉

「子どもの人権110番」を開設!

いじめ、体罰、登校拒否・子

どもの虐待など、子どもの人権にかかわるすべての問題について、子ども人権委員が電話相談に応じます。相談は無料、秘密は厳守します。

○日時 6月23日(月)～6月29日(日)
午前8時30分～午後7時
(土・日は午前10時～午後5時)

○問い合わせ先

TEL 0120・007・110
(フリーダイヤル)
TEL 073・422・5164
(和歌山地方務局人権擁護課内) 和歌山県人権擁護委員連合会

教育相談

岩出市内の小中学生や保護者の方を対象に、学習や生活、子育て等教育全般に関する相談を次の機関で実施しています。

○スクールカウンセラー

・山崎北小学校・上岩出小学校

・岩出中学校・岩出第二中学校

○スクールソーシャルワーカー

・岩出第二中学校

○適応指導教室「フレンド」

○岩出市青少年センター

○問い合わせ先
・お子様が通学している小中学校

・教育総務課学校教育係

TEL 62・2141(内線290)

のどちらかへお願いします。

なお、スクールカウンセラーやスクールソーシャルワーカーへの相談は、配置校以外の学校からの相談も受け付けています。

講座・催し

歴史講座を 開催します

今回の講座は、発掘調査から見た根来寺の歴史に関することをお話しいたします。皆様のご参加をお待ちしています。

○日時 6月22日(日)

午後1時30分～3時

○場所 岩出市民俗資料館

2階大会議室

根来2306・1

○テーマ

発掘調査から見た根来寺

○講師

和歌山県文化財センター

参与 村田 弘 氏

○問い合わせ先 民俗資料館
TEL 63・1499

岩出市文化協会による作品展示

岩出市文化協会では、日頃のクラブ活動の成果を発表する機会として、作品展示を定期的に行っています。

今月は、「岩出写友会」のみなさんによる展示です。

多くの皆様のご来館を、お待ちしております。

○クラブ名 岩出写友会

○期間

6月25日(水)～6月30日(月)
午前9時～午後5時

(最終日のみ午後4時までの展示となります。)

○場所 岩出市民俗資料館

1階 企画展示室

※民俗資料館の入館時間は、午後4時30分までです。

○休館日 毎週火曜日

○問い合わせ先

岩出市文化協会事務局
(生涯学習課内)

TEL 62・2141 (内線285)

ふらっとシアター

今回は、世界大戦の中でユダヤ人の命を救った日本人の勇気を描く人間ドラマ「命のビザ」

を左記のとおり上映します。

ぜひご参加ください。

○日時 7月4日(金)

午後1時30分

○場所 岩出図書館大会議室

*入場は無料(先着100名)

○問い合わせ先

福祉課

TEL 62・2141 (内線321)

岩出図書館

TEL 62・7222

募集

公益財団法人上田徳一・千代子育英奨学会 第27期生募集

○募集期間

6月2日(月)～9月30日(火)

○対象

岩出市の市民税所得割額が平均額以下の世帯

○提出書類

①奨学生願書

②奨学生志願者の在学する学校の推薦書

③奨学生志願者の家族の平成26年度(平成25年分)課税証明書

④奨学生志願者の住民票(世帯書)

全員のもの)

※願書は、岩出市教育委員会内上田徳一・千代子育英奨学会事務局で交付します。

○提出方法

奨学生志願者の在学学校または、卒業学校を経由して事務局まで送付して下さい。

○給・貸与金額および採用人数

①高等学校 月額1万5千円

②大学 月額3万円

・・・若干名

※ただし、奨学金の給・貸与を受けた奨学生は、奨学金の半額を償還する必要があります。

○選考方法

第1次 書類審査

第2次 筆記試験

○問い合わせ先

上田徳一・千代子育英奨学会事務局

TEL 62・2141 (内線276)

教育総務課学校教育係

TEL 62・2141 (内線276)

那賀消防組合 消防職員の募集

○職種 消防職員

○採用予定人員 4人(消防職員2人・救急救命士有資格者2人)

○受付期間

6月9日(月)～6月20日(金)
午前8時30分～午後5時15分
(平日)

※郵送の場合は、6月20日(金)までの消印有効

○申込先

岩出市中迫154番地

那賀消防組合消防本部総務課

○試験日・場所

一次試験(筆記)

7月27日(日)

紀の川市打田生涯学習センター

二次試験(面接、体力測定等)

8月下旬予定

那賀消防組合消防本部予定

○受験資格

【消防職員】

・大学卒(平成27年3月卒業見込み含む)の方で平成元年4月2日以降に生まれた方

・短大卒、高専卒(ともに平成27年3月卒業見込み含む)の方で平成3年4月2日以降に生まれた方

・高校卒の方で平成5年4月2日以降に生まれた方

【救急救命士】

・高校卒以上で平成元年4月2日以降に生まれた方で、救急救命士法による救急救命士の免許を有する方又は平成27年3月末日までに行われる救急救命士国家試験により免許取得見込みの方

○その他注意

・日本国籍を有しない方及び地方公務員法第16条(欠格事項)に該当する方は受験できません。

○試験案内の交付

5月12日(月)から那賀消防組合消防本部、中・東・南消防署及び岩出市総務課・紀の川市危機管理消防課等で交付しています。

試験案内及び申込用紙は、那賀消防組合ウェブサイト(<http://www.naga19.gr.jp>)の「消防職員募集」サイトからもダウンロードできます。

郵送で請求する場合は、宛名を明記した返信用封筒(角2型120円切手貼付)を同封して消防本部まで送付してください。

○問い合わせ先

那賀消防組合消防本部総務課

TEL 61・1792

※身体的要件等、詳しくは、那賀消防組合消防本部総務課までお問い合わせください。

脳の若返り教室（認知症予防教室）の参加者を募集！

65歳以上の要支援・要介護認定を受けていない元気な方を対象に、和歌山県と和歌山県立医科大学脳神経外科が考案した認知症予防メニューを取り入れた教室を開催しますので、ぜひご参加ください。

○募集定員 15名（先着順）

○内容 認知症について正しく理解するための医師による講義。脳トレドリルや作品づくりなどの個人活動、グループ活動を行います。

◀「作品づくり」の作品



○日時

7月9日（水）～10月15日（水）の隔週水曜日（全8回）
午後1時30分～3時30分

○場所 総合保健福祉センター

3階視聴覚室

○受付期間

6月2日（月）～6月16日（月）
（但し、土・日・祝日は除く）

○申込み・問い合わせ先

長寿介護課介護保険係
Tel 62・2141（内線195）

女と男が共に生きる社会を目指して

6月23日から6月29日までの1週間は「男女共同参画週間」です。

この男女共同参画がより身近に感じられるような事業を企画、実施していただける団体を募集します。

みなさまの独創的なアイデアをお待ちしています。

○募集事業（次のいずれかに該当するもの）

- ・仕事と生活の調和の推進
- ・男女間のあらゆる暴力の根絶
- ・男女で関わる子育て、介護、地域活動、家庭生活、防災活動
- ・心とからだの健康づくり

○募集事業内容

・市民に広く参加を呼びかける内容であるもの。
・営利を目的とした企画でないもの。

・岩出市の施設を会場として実施するもの。

・他の団体から重複し助成を受けける事業でないもの。

○対象 市内の団体等

○募集数 1事業

○募集期間

6月2日（月）～7月11日（金）

○事業実施時期

平成27年2月末日まで

○事業経費支援 5万円以内

（講師謝礼（3万円以内）、消耗品費等（現物支給））

○要項配付

市長公室窓口または、岩出市ウェブサイトでダウンロードできます。

○申込み・問い合わせ先

市長公室

（男女共同参画担当）

Tel 62・2141（内線118）

浄化槽設置整備事業補助金って？

生活雑排水（台所、洗濯、風呂等の排水）による公共用水域の水質汚濁を防止し、生活環境の保全と公衆衛生の向上を図るため、生活排水と、し尿を併せて処理する合併処理浄化槽を設置される方に補助金を交付します。

○募集期間

5月12日（月）～6月30日（月）

○補助金額

5人槽 332,000円

6～7人槽 411,000円

8～50人槽 519,000円

○応募条件

・平成27年3月31日までの間に設置される方。（浄化槽埋設の際は、市の立会が必要。）

・申請者は、岩出市に住民登録をされている方又は浄化槽設置後速やかに住民登録をされる方。

ただし、次のいずれかに該当する場合は応募できません。

- ・建築基準法第六条第一項に基づく確認又は浄化槽法第五条第一項に基づく設置の届出の審査を受けずに、浄化槽を設置する者
- ・販売又は賃貸の目的で浄化槽付住宅（共同住宅を含む）を建築する者
- ・住宅を借りている者で、賃貸人の承諾が得られない者
- ・店舗付住宅等については、住宅部分の延べ面積が二分の一未満の場合
- ・市税を滞納している者
- ・公共下水道事業認可区域内に浄化槽を設置する者（区域の詳細は、生活環境課へ問合せ

てください。）

○その他

応募者多数のときは、抽選になる場合があります。

○問い合わせ先 生活環境課

Tel 62・2141（内線185）

紀の国被害者支援センターからお知らせ

○犯罪被害者等支援活動員要請講座受講生募集

・犯罪や交通事故などの被害に遭われた方々への支援活動（相談や裁判付添いなど）に取り組んでいただける方を募集いたします。

○日時（全4回）

6月13日（金）20日（金）

27日（金）7月4日（金）

午後1時～4時

○場所 和歌山市中央コミュニ

ティセンター（和歌山

市三沢町1・2）

○対象 全4回参加可能な25歳

以上65歳未満の方

○定員 30人（選考）

○費用 5,000円

（申込料を含む）

○申込み・問い合わせ先

紀の国被害者支援センター
Tel 073・427・2100

お知らせ

**岩出市農業委員会委員
一般選挙投票日は
7月6日(日)です**

岩出市農業委員会委員一般選挙を次のとおり行います。

○立候補の届出

6月29日(日)(届出受付は、市役所で午前8時30分から午後5時まで)

○選挙権及び被選挙権は、次の要件を具備する方にあります。

①岩出市農業委員会の区域内に住所を有する者

②平成6年4月1日以前に生まれた者

③10アール以上の農地につき耕作を営む者か、その同居の親族または配偶者で、年間概ね60日以上耕作に従事している

と農業委員会が認めた者
なお、選挙権があっても岩出市農業委員会委員選挙人名簿に登録されていない方は、投票することができません。

また、平成6年4月2日以降に生まれた方でも選挙期日までに20歳に達する方は、投票はできませんが、被選挙権はあります。

詳しくは、選挙管理委員会までお問い合わせください。

○問い合わせ先
選挙管理委員会

TEL 62・2141(内線125)

統計調査にご協力を お願いします

総務省と経済産業省は、平成26年7月1日に、平成26年経済センサス・基礎調査と平成26年商業統計調査を一体的に実施します。

商店や工場、営業所、事務所、学校、旅館、学習塾、病院、寺院など、すべての事業所が対象となる重要な統計調査です。

調査の結果は将来のまちづくりの基礎調査として活用します。

7月1日を調査基準日とし、6月中旬頃から調査票を配付します。調査票が届きましたら、ご記入をお願いします。

調査内容については統計以外の目的には決して使用しません。事業所・企業の皆様のご理解とご協力をお願いします。

○問い合わせ先 市長公室

TEL 62・2141(内線113)

総務省統計局・和歌山県・岩出市

第1回介護保険事業 計画等作成委員会の 開催について

介護保険事業等を円滑に実施するために、介護保険事業計画等作成委員会において、岩出市介護保険事業計画及び高齢者福祉計画の見直しを行ってまいります。

なお、委員会は傍聴することが出来ますので、長寿介護課介護保険係までお問い合わせください。(ただし、内容によっては非公開となる場合もあります。)

①事前申込み(電話可)

②傍聴者の定員 8名

希望者多数の場合は、先着順になります。

○日時 6月中旬～6月下旬
(予定)

※開催日が決まり次第、市ウェブサイトに掲載します。

○問い合わせ先

長寿介護課介護保険係

TEL 62・2141(内線196)

認知症の人と家族の 相談交流会(ぴあサロン)のご案内

岩出市では、認知症の方の介

護をされている家族等の介護負担やストレスの軽減をはかるために、認知症の方と家族の相談交流会(ぴあサロン)を定期的に開催しています。普段の悩みを話し合ってみませんか?

○日時 6月25日(水)

午後1時30分～3時

○会場 総合保健福祉センター
3階 会議室B

○対象者

認知症の方を介護されている家族もしくはその関係者

○申込み・問い合わせ先

長寿介護課介護保険係

TEL 62・2141(内線195)

介護予防講演会 「自分らしくいきいき と過ごすために」

メッセージノートを
書いてみよう

いつまでも元気で自分らしく生活していくためには、病気等の予防に併せて、要介護の状態にならないための介護予防への取り組みが重要です。

岩出市では、下記のとおり介護予防についての講演会を開催します。この講演会では、那賀圏域の医療・福祉・保健分野の

関係者が作成した「メッセージノート」の内容と活用方法を紹介し、自分らしく生きるために大切なこと、お元気なうちから介護予防等に取り組むことの大切さを学びます。

みなさんは是非ご参加ください。

○対象者 岩出市在住の65歳以上の要支援・要介護認定を受けていない方

○日時 7月1日(火)

午後2時～4時

○講師 安川診療所
安川 修 先生

○場所 総合保健福祉センター
3階 多目的ホール

○参加費 無料

○問い合わせ先

長寿介護課介護保険係

TEL 62・2141(内線195)

※参加の申し込みは不要です。当日会場へ直接お越しください。



安川 修 先生

「本人通知制度」に 登録しませんか？

住民票の写しや戸籍謄本等を代理人や第三者に交付したとき、事前に登録した方に交付した事実をお知らせする制度です。この制度を利用することにより、不正取得の早期発見、事実関係の早期究明が可能になります。

不正請求により、不正取得された個人情報、結婚や就職の際に身元調査やプライバシーの侵害、個人情報の不正利用等に悪用されることが考えられます。

不正取得の早期発見、不正請求の抑止のため、ぜひ、本人通知制度への事前登録をお勧めします。

○問い合わせ先
市民課 市民係

TEL 62・2141（内線160）

落書きは犯罪です 器物破損罪に

まちで落書きがされているのを見かけると、まちだけでなく、私たちの心も汚されているようで、とても気分が悪いものです。まして、その落書きが自分の悪口で、たくさんの人の目

に見える場所に書かれていたら、どんな気持ちができるでしょうか。

大阪府と和歌山県との府県境周辺のハイキングコースで、平成14年から連続して、差別落書きが発生しています。現在岩出市では、関係各市町、大阪府及び和歌山県振興局、警察などと連携し、パトロールを実施しているところ です。

また市では、これからも一人ひとりのかけがえない人権を守りたいという市民の願いのもと、人権啓発に取り組んでまいります。

落書きは犯罪です。人の心を傷つける落書きは絶対にやめましょう。

もしそのような落書きを見つけた時は、福祉課人権啓発係までご連絡ください。

○問い合わせ先

福祉課人権啓発係

TEL 62・2141（内線321）



落書き禁止！

児童手当現況届（更新の手続き）の提出 はお早めに！

子どもの養育状況を確認するために、6月に現況届の提出が必要 です。

児童手当を受給されている方は、6月2日から6月13日までの間に、児童手当現況届をお忘れのないよう提出してください。（郵送可）

現況届手続きの通知は5月下旬頃に福祉課から送付いたします。

未提出ですと、受給資格があっても、6月分以降の児童手当が受けられなくなりますので必ず提出してください。

※なお、平成26年1月2日以降に岩出市に転入された場合、平成26年度児童手当所得証明書（平成26年1月1日の住所地で取得）の添付が必要です。

○問い合わせ先

福祉課 児童福祉係

TEL 62・2141
（内線324）

ジャンボタニシ

農薬防除補助

ジャンボタニシ（スクミリン

ゴカイ）による水稲への被害が毎年発生しています。被害を抑制するため、市指定の農薬を購入する方に対し費用の一部を補助しています。

○問い合わせ先 産業振興課

TEL 62・2141（内線234）



岩出警察署からの お知らせ

「犯罪被害防止」

犯罪による被害は、みなさんの日頃のちょっとした心がけで防ぐことができるものもあります。

次の点に注意して、犯罪の被害に遭わないようにしてください。

○「空き巣など、家屋に侵入するドロボウ」対策

①外出する時は、戸締りを忘れずに！

②窓やドアに補助錠を取り付ける。

③帰省などで長期不在となる場合、自宅に現金を置かず、預

貯金の通帳と印鑑は別々にしてください。

○「乗り物盗」対策

①自転車鍵かけを忘れない。

②自転車やオートバイは、ツーロックにする。

③自動車から離れるときは、必ずドアロックをする。

④エンジンキーをつけたまま、自動車から離れない。

○「車上ねらい」対策

①車から離れる時は、車内に物を置かない！

②車から離れる時は、短時間でも、ドアロックを確実にする。

③窓を開けたままにしない。

④「ちかちか子どもの安全対策」

①帰宅が遅くなる時は、家の人に迎えにきてもらう。

②夜道はできるだけ明るい道路を通る。

③防犯ブザーなどを携帯する。

○問い合わせ先

岩出警察署

TEL 63・0110

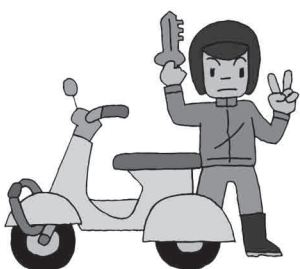

大会結果

ペタンク協会3月 定例会

- 日時 3月27日(木)
○会場 大宮神社境内練習場
▽トリプルの部(23名参加)
1位 的崎千津子・吉田福子・
藪下進
2位 田中勝子・田和順子・
吉田訓士
3位 藤田妙子・大島瞭子・
上野満智子
*岩出市ペタンク協会主催
- 県協会創立20周年記
念和歌山県ペタンク
交流大会2013

- 日時 3月15日(土)
○会場 紀の川市若もの広場
▽トリプルの部
*チャレンジの部
(37チーム参加)
3位 岩出大ちゃん
大塚勲・大塚幸子・
大津留紀之
*エンジョイの部
(30チーム参加)
1位 岩出ハルカス

紀の川会ペタンク交 流大会

- 大島瞭子・松下國彦・
田中勝子
*岩出市ペタンク協会所属
- (岩出・海南・紀の川)
○日時 4月13日(日)
○会場 紀の川市粉河多目的運動場
▽トリプルの部
(23チーム参加)
1位 岩出絆
小原尚志・細谷小夜子・
的崎千津子
2位 岩出おひさま
吉田福子・上中久子・
藤田妙子
*岩出市ペタンク協会所属
- 第24回紀南青少年バ
ドミントン大会

- 日時 3月23日(日)
○場所 新宮市立総合体育館
▽中学生男子の部
*ダブルス
優勝 宮本翔央・関野竜雅
*シングルス
優勝 宮本翔央
3位 関野竜雅
▽中学生女子の部

第24回岩出 市民テニス大会

- *ダブルス
3位 宮本真帆・原愛美
*シングルス
3位 原綾花
▽小学生男子の部
*ダブルス
優勝 原啓斗・市橋卓
*シングルス
3位 原啓斗・市橋卓
▽小学生女子の部
*ダブルス(高学年)
3位 玉井里歩・久保日那花
*シングルス
優勝 杉山明日香
*シングルス(低学年)
3位 浦上路望
*岩出市バドミントンスポーツ
少年団所属
- 第24回岩出
市民テニス大会

- 日時 4月13日(日)
○場所 根来総合運動広場
テニスコート
▽男子ダブルスの部
1位 藤山和生・山本恒久
2位 西田勝彦・古川登
▽女子ダブルスの部
1位 岡本美和子・細尾光代
2位 新舎とも子・澤本真理子
*岩出市テニス協会主催

第26回岩出市グラウ ンドゴルフ協会定期 交流大会

- 日時 3月14日(金)
○場所 若もの広場
▽男子の部
1位 福井恭三
2位 熱田昌昭
3位 野上貞造
▽女子の部
1位 津田千恵子
2位 山口扶美子
3位 岩崎貢枝
*岩出市グラウンド
ゴルフ協会主催



第8回岩出

市民卓球大会

○日時 3月16日(日)

○場所 市民総合体育館

《団体戦》

▽高校・一般男子の部

1位 岩出SPC

2位 岩出第二OB

3位 生野菜・生麦・生米

3位 那賀高校

▽高校・一般女子の部

1位 那賀高校(A)

2位 那賀高校(B)

3位 上岩出クラブ

3位 岩出クラブ(A)

▽中学校男子の部

1位 岩出SPC

2位 岩出第二(A)

3位 岩出第二(B)

3位 岩出第二(C)

▽中学校女子の部

1位 岩出SPC

2位 岩出第二(B)

3位 岩出中(A)

3位 岩出第二(A)

《個人戦》

▽高校・一般男子の部

1位 井上廉

2位 加藤直紀

3位 佐伯一也

3位 佐伯慎一

▽高校・一般女子の部

1位 西川令那

2位 石井明歩

3位 千田綾華

3位 瀬元彩花

▽60歳以上男子の部

1位 坂本好照

2位 小畑武伸

3位 武富康行

3位 額田哲士

▽60歳以上女子の部

1位 岩城和子

2位 安積キヨ子

3位 横山陽子

3位 峯真千代

▽中学校男子の部

1位 佐伯辰也

2位 西岡直哉

3位 岩淵匠

3位 加藤千尋

▽中学校女子の部

1位 中谷紗公良

2位 上野佑依奈

3位 植田菜帆

3位 井上鈴

▽小学生男子・女子の部

1位 中谷理菜

2位 上野はる菜

3位 上野郁人

3位 森優菜

※岩出市卓球協会主催

6月の休園日

3日(火)

10日(火)

17日(火)

24日(火)

緑花センター のお知らせ

【住所】〒649-6211 和歌山県岩出市東坂本672

【電話】62-4029 【FAX】63-2570

【あじさい祭り】

※あじさい園開園 ■期間：5月31日(土)～6月29日(日)

3000㎡の広さを誇るあじさい園には、ブルースカイ、ウズアジサイ、隅田の花火など、約50品種1000株のあじさいを植栽しています。まもなく見頃を迎えるあじさいを是非お楽しみください。

※あじさい通り ■期間：5月31日(土)～6月29日(日)

あじさい園へといざなう中央広場より東展示室までのメインストリートを、様々な品種のあじさいで飾ります。

※紀州ふるさとの店で、500円以上お買い上げの皆様にあじさいのポット苗をプレゼント

■期間：5月31日(土)～6月15日(日) (なくなり次第終了します。)

ピンクダイヤモンド・ホワイトダイヤモンドなど4品種800ポットを先着順に。

※アジサイの剪定教室

あじさいの特徴や種類、年間の管理方法や殖やし方を学び、剪定体験をしていただきます。

ただいまお電話にて申込みを受付中です。どちらか都合の良い日をお選びください。

■開催日：5月31日(土)、6月8日(日) ※開催日が変更となりました

■時間：13:30～16:00 ■講師：グリーンアドバイザー 尾上 重幸先生 ■定員：32名

【ハワイアンフラダンスショー&ロミロミ】開催日時：6月1日(日) 11:00～15:00 (雨天中止)

【フラダンスショー】

「フラ・ハワイ」を愛する者同士、手を取り合い、地元活性化を目的とした団体「和歌山ハワイアンフラ協会」がやってくる！見て、聞いて、踊って、南国のハワイの雰囲気をお楽しみください。

【ロミロミ】

手から伝わるアロハのぬくもり“ロミロミ”…。マナカードによるセッションと共に、ぜひ体験してみてください。

【ワクワク教室】ただいま参加者募集中！！ お気軽にお電話ください

6月15日(日)	ベランダで楽しむミニチュアガーデン 杉本先生の挿し木教室	※開催時間は10:00～12:00。 材料費1,500円必要。 ※開催時間は13:30～16:00。
----------	---------------------------------	---

人権を考えるつどい発表作文

小中学生のメッセージ

2/8回

プレゼント



山崎小学校 5年
(学年は発表当時の学年です)

くぼ
久保 あいる

これは美由紀が、綾香や麻里をうらやましかったんだと思います。

「ココは美由紀にすてきなプレゼントをわたしました。それは、みんなの心を結ぶことです。わたしにとっては、このプレゼントを一番大切にしてい

いです。ココは、犬だから思いを伝えることはできない。けれど、人に思いをつたえられないとしても、心はつながっていると思います。美由紀とココは心でつながっていたのです。美由紀に取って一番大切な物をプレゼントしたのだろうか。

わたしは、美由紀をほめてあげたいです。綾香をいじめていたけれど、ちゃんとあやまれたからです。いじめをすることは、すごく悪いことです。でも、わたしならあやまれるだろうか。ふつうにけんかしたときでもあやまれないわたしは、いじめをしたことをきちんとあやまられた美由紀とは、正反対です。また、最後にみんなで記念写真をとったときはすごく笑顔で、すごく幸せそうでした。みんなの気持ちがあつきました。すごく仲良く笑っていました。

いじめは、すごく悪いことです。人間は、いじめたり、いじ

められたりすることがあると思います。

「いじめをいじめで返したら、いじめはなくなる。」綾香の言葉にわたしは、希望をもてました。

今、中学生になったらいじめられるのではないかな不安です。綾香の言葉で、いじめられても、勇気を持ち、だれかがいじめられていたら、勇気をもって助けようと思います。わたしは、美由紀みたいに自分が中心と思う人は苦手です。でも、わたしはその子をいじめたりは絶対しません。いじめは、悪いことだからという理由もあるけれど、いじめた子にも必ずいいところはあるはずだからです。いじめをすることはおもしろいと思う人がいるかもしれませんが、でもそれは大きなまちがいです。いじめる方にとっては、おもしろいかもしれないけれど、いじめられる子にとっては、つらく、悲しく、一番いやなことです。わたしは、必ずいじめをしないと心にちかいます。なぜなら、人間として、一番いけないことだからだと思っから。

「また、ペットをかえばいいのよ。」

美由紀の言葉に心ははりさけそうになりました。ココはこの世に一びき。同じココがいるなんてないのだから。美由紀はどうしてそんな言葉が言えたのだろう。ココは、美由紀のことが大好きだったのと思います。わたしは、この言葉をきいて、なみだがでそうになりました。ココがすごくかわいそうでした。

綾香は、すごいなと思いました。美由紀にいじめられていた

のに、美由紀のペット、ココをさがすのを手伝ったからです。

わたしなら美由紀をほおつておきます。純一たちは、「おもしろいから」という理由で綾香のことを何も考えなかったのだろうか。綾香はすごく心がきずついたと思います。わたしは、麻里のやさしさに心があつたかくなりました。でも、わたしは美由紀もかわいそうだと思いました。美由紀は綾香たちになかなか

ないからといって、綾香や麻里をいじめていました。でも、そ

図書館へ行こう!

本や行事についてのお問い合わせは電話どうぞ!

岩出図書館 (根来1472-1)

TEL.62-7222 FAX.62-7150

6月のカレンダー

開館時間		岩出図書館 午前10時～午後7時		岩出図書館を除く分館・分室 午前10時～午後6時30分									
岩出図書館・駅前ライブラリー・総合保健福祉センター図書室							中央公民館図書室・上岩出地区公民館図書室						
日	月	火	水	木	金	土	日	月	火	水	木	金	土
1	2	3	4	5	6	7	1	2	3	4	5	6	7
8	9	10	11	12	13	14	8	9	10	11	12	13	14
15	16	17	18	19	20	21	15	16	17	18	19	20	21
22	23	24	25	26	27	28	22	23	24	25	26	27	28
29	30						29	30					

☆本はおひとり5冊まで2週間借りることができます。印は休館日です。
 ☆視聴覚資料はおひとり3冊まで1週間借りることができます。印は岩出図書館休館日のため、閲覧のみで、貸出・延長はできません。

休館中の本の返却は、図書館正門右の返却ポスト、または駅前ライブラリーの返却ポストをご利用ください。ただし、DVD・ビデオ・CDなどの視聴覚資料、紙芝居など、破損の恐れのある資料は開館時に直接カウンターにお返しください。

図書館 DVD 上映会

日時 6月7日(土) 開場 午後1時45分
 開演 午後2時

場所 岩出図書館 大会議室
 定員 先着100名 (入場は無料です)

●トムとジェリーの大冒険 (83分)

行方不明の父親を捜している少女ロビンと出会ったトムとジェリー。ロビンを助けることに決めたトムとジェリーでしたが、意地悪なフィグお婆さんと弁護士のリックブートに捕まり、ペット刑務所に入れられてしまいます。

ご家族でお楽しみいただけます。



6月のおはなし会

○図書館ボランティアによるおはなし会

1日(日)・8日(日)・・・「おはなしドロップス」
 15日(日)・22日(日)・・・「おはなしのとびら」
 29日(日)・・・「英語でおはなし会」
 午後1時30分から 岩出図書館おはなし室
 14日(土)・・・「おはなしのじかん」
 午後2時から

総合保健福祉センター図書室おはなし室

○図書館スタッフによるおはなし会

28日(土)・・・「おはなしパレット」
 午後3時から 岩出図書館おはなし室



国語の教科書にのっている本を読もう!

岩出図書館では、小・中学校の教科書展示会に合わせて、岩出市内の小・中学校で使用している国語の教科書にのっている本の特別展示を行いますので、どうぞご利用ください。展示期間は次のとおりです。

- 期間 教科書展示会 6月13日(金)～6月29日(日)
- 国語の教科書にのっている本の特別展示 6月7日(土)～9月3日(水)
- 場所 岩出図書館 展示コーナー



図書館講座・男女共同参画推進講座

お話 定員50名
 ワークショップ定員20名

「親と子の自由研究」

講師 おおた かずよし 太田 和良 氏

夏休みの自由研究に何をすればいいかわからない・・・そんなときは、身近なテーマをひとひねり!

夏休みのたびに3人の息子さんと15年間にわたり取り組んだ自由研究の記録を書いた本「親と子の自由研究家の近くにこんな生き物!」の著者、太田和良さんが、子育て論を交えながら、研究課題のを見つけ方や親子での取り組み方などをお話してくれます。お話の後のワークショップでは、実際に紙飛行機を作って、どうすれば遠くまで飛ばすことができるか研究していただきます。

■日時 6月28日(土) 午後1時30分から ■場所 岩出図書館 大会議室

■一時保育有 満1歳～就学前の児童 ■対象 小学生～中学生とその保護者(小学3年生以下は保護者同伴)

■申込方法 6月7日(土) 午前10時から受付開始。岩出図書館カウンター又は電話で申込みください。一時保育は6月18日(水)までに申込みください。定員になり次第、締め切ります。

JR 岩出駅の駅舎ペイントが ついに完成!

JR 和歌山線を「明るく・楽しく」するため、和歌山線活性化検討委員会では「駅舎ペインティング」事業を実施しています。

この度、県立那賀高等学校美術部のみなさんにより、JR 岩出駅舎のペイントが完成しました。

岩出市の玄関口である岩出駅を彩る壁画を、是非一度ご覧ください。

① 県立那賀高等学校美術部と JR 西日本和歌山支社のみなさん ②③ 作品の作成風景



第5回「根来寺ほたと 灯りのコンサート」

朗読コンサート

「名作文学を音楽とともに楽しむ夕べ」

○日時 6月21日(土) 午後7時から約1時間30分

○場所 根来寺 光明殿 ○出演者 金 真須美、他
※入場料無料、駐車場が不足していますので、なるべく乗り合わせ等の対策をお願いいたします。

○問い合わせ先

岩出まちづくり協議会 TEL 62 - 7106

岩出市観光協会 TEL 62 - 7101

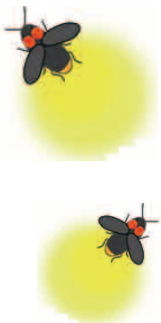

■ 金 真須美 氏プロフィール

ノートルダム女子大英文科卒業。東京の桜会でシェイクスピア演劇を学ぶ。藤本義一選で、第4回香大賞エッセイ部門別賞受賞。

小説「鷹ダイヤを弔う」で第32回大阪女性文芸賞、小説「メソッド」で河出書房新社主催第32回文芸新人賞秀作受賞。近著に「羅聖の空」。

AERAで「現代の肖像」等を執筆。2011年、韓国で初の小説本が出版された。各地で人権・教育などをテーマに講演。ノートルダム女子大非常勤講師、心齋橋大学大学院コース講師。





精一杯の おもてなしを！



◆今年「競技別リハーサル大会」の開催年

今年、紀の国わかやま国体の本番に向け、国体のリハーサル大会という位置づけで、競技別リハーサル大会が開催されます。全国レベルの選手たちの熱い戦いを間近で観戦することができます。市民の皆さん、ぜひ会場にお越しください。

○問い合わせ先 国体推進室 TEL 62 - 2141 (内線 385)

◆競技別リハーサル大会の開催日程◆

◇ハンドボール競技

「第19回ジャパンオープンハンドボールトーナメント」

8月9日(土)～10日(日) 市立体育館

◇バドミントン競技

「バドミントン日本リーグ2014 2部リーグいわで大会」

11月22日(土)～24日(月) 市民総合体育館

◇ボウリング競技

「内閣総理大臣杯・文部科学大臣杯争奪第43回全国都道府県対抗ボウリング選手権大会」

11月6日(木)～9日(日) 紀の川ボウル



全国から訪れる選手たちを温かくお迎えし、
みんなで大会を盛り上げよう

紀の国わかやま国体岩出市ボランティア募集中！

◇応募要件

市内在住または、市内通勤・通学している
個人・グループ



◇応募方法

岩出市ウェブサイトから登録申込書をダウンロードし、必要事項を記入のうえ、郵送、FAX、メールまたは持参により、お申し込みください。

※詳しくは、市ウェブサイトまたは市役所・総合保健福祉センター、総合体育館、各地区公民館においてパンフレットをご覧ください。

◆紀の国わかやま国体開催

国内最大のスポーツの祭典である「紀の国わかやま国体」が、平成27年9月26日(土)から10月6日(火)にかけて44年ぶりに和歌山県で開催されます。

岩出市では、ハンドボール(成年女子)、バドミントン、ボウリングの3競技が開催されます。ぜひ、市民の皆さまの温かいおもてなしをよろしくお願ひします。

紀の国わかやま国体の日程 <平成27年9月26日(土)から10月6日(火)>

	9/26 (土)	9/27 (日)	9/28 (月)	9/29 (火)	9/30 (水)	10/1 (木)	10/2 (金)	10/3 (土)	10/4 (日)	10/5 (月)	10/6 (火)
開閉会式											●
県営紀三井寺陸上競技場(和歌山市)	●										
ハンドボール			●	●							
市立体育館											
バドミントン							●	●	●	●	
市民総合体育館											
ボウリング		●	●	●	●	●	●				
紀の川ボウル											

