

● 広報いわで iwade



岩出市イメージキャラクター
そうへいちゃん



◎ 10月9日（月・祝）
岩出市民運動会を開催！



CONTENTS

- 地域防災訓練・・・・・・・・・・・・・・・・P 2～3
- 第12回岩出市民運動会・・・・・・・・・・P 4
- 第12回岩出市文化祭を開催します・・・・P 4
- 平成30年度保育所等利用申込のご案内・・・・P 7

10
Oct
2017
No.139

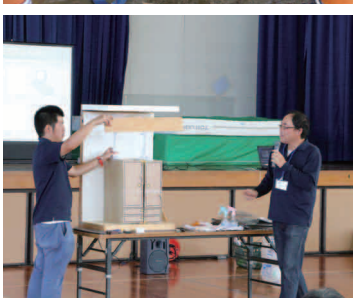

災害に備えて！ 地域防災訓練を実施します！

○日時 10月22日（日）

○場所 市内6小学校、船山地区公民館

○内容

午前8時30分、避難勧告発令を想定した防災行政無線放送（サイレンを吹鳴します）を合図に、住民の皆さまは最寄りの訓練会場へ徒歩または自転車でご集合ください。

訓練会場では、応急救護訓練、各種展示、土のう作成訓練、非常食炊出訓練等を実施します。

本年度は、風水害を想定し訓練を実施します。訓練会場へお越しの際は、出水予想箇所や危険予想箇所等を確認しながらお越しください。

この訓練などを通じて、日頃から一人ひとりが「いざという時にどうするか」という心構えを持っていただき、災害発生時に自らや家族の生命を守り、的確に行動できるようにしておくことが重要です。

大きな災害において、複数の救助要請に応える（公助）ことは極めて困難です。地域の皆さまが防災の知識を持つことで、「自助」「共助」の大きな力となります。

ぜひ、ご家族やご近所の皆さまお誘い合わせのうえ、訓練にご参加いただきますよう、お願いします。

問 総務課 危機管理係 ☎ 62 - 2141（内線 122）

市内放送等をメールで確認できます！ ～岩出市安心・安全メール配信サービス～

岩出市安心・安全メール配信サービスは、行政情報（市内放送）や学校・保育所などに関する情報を、登録いただいた携帯電話やパソコンに、メールでお知らせするサービスです。

いつでもどこでもタイムリーな情報が受け取れます。

配信情報の種類・内容		問い合わせ先
行政情報	市内放送の内容および岩出市が特に必要と判断した情報など	配信担当課
安全・安心情報	岩出市で起こった事件・不審者情報・緊急情報・防災情報など	総務課・教育総務課
学校・保育所情報	各小・中学校、各保育所の緊急時の連絡など	各小・中学校、各保育所

◆登録方法（空メール送信の場合）◆

①迷惑メール防止機能の解除

登録を行う前に、迷惑メール防止機能をご使用の場合は、

「info@city.iwade.lg.jp」からのメールを受信できるように設定してください。

（設定変更については、携帯各社等にお問い合わせください。）

②空メール送信（iwade@entry.mail-dpt.jp）

上記アドレスにメールを送信してください。※件名、本文の記入は不要です。

携帯電話の場合は、右記のQRコードを読み込んでメールを送信することも可能です。

③仮登録メールが届きます

仮登録メールが30分以内に届きます。30分以内に仮登録メールが届かない場合は、「info@city.iwade.lg.jp」からのメールを受信できる設定になっていない可能性があります。①の設定をご確認後、再度②から操作してください。

◆利用上の注意◆

登録は、無料です。登録や削除、メールの受信にかかる通信料やパケット料は、登録する方の負担になります。

配信された情報は、個人の責任において利用してください。

問 総務課 情報推進室 ☎ 62 - 2141（内線 135～137）

市内放送の内容が確認できる電話応答サービスもあるよ！

フリーダイヤル
0120-77-2141（※岩出市外からはご利用不可）



内線だけの表記の場合：岩出市役所・・・☎ 62-2141（代）

生涯学習課 スポーツ健康係 ☎ 62-0370

第 12 回岩出市民運動会



スポーツを通して、市民の皆さまのふれあいと交流を深めていただくために、本年も「体育の日」に市民運動会を開催いたします。

また、スポーツアトラクションも同時に開催いたしますので、市民の皆さま、お誘いあわせのうえ、多数ご参加ください。

- 日時 10月9日（月・祝）（体育の日）
※雨天等で中止の場合は10月15日（日）に延期
- 場所 大宮緑地総合運動公園
- その他
運動会プログラムの詳細等については、市ウェブサイトに掲載します。



第 12 回岩出市文化祭実行委員会事務局（内線 283・285）

第 12 回岩出市文化祭を開催します

- 式典 10月28日（土）午前9時から
- テープカット
式典終了後 午前10時
- 作品展示・芸能発表
10月28日（土）・10月29日（日）
- 場所 市民総合体育館ほか
※プログラムの詳細等については、チラシをご覧ください。また、市ウェブサイトにも掲載しています。



保健推進課 保健予防係 ☎ 61-2400 おかけ間違いにご注意ください

ダニ媒介性疾患に注意しましょう

マダニの活動が活発になっています。(10月頃まで)

○マダニについて

- ・マダニ類は、硬い外皮に覆われた比較的大型(吸血前で3~4ミリ)のダニです。
- ・かまれると痛みやかゆみを感じず気づかないことが多いですが、重症な感染症にかかることもあります。

○日本紅斑熱

- ・潜伏期間は2~8日です。
- ・症状は高熱・発疹・刺し口が主要三徴候で、頭痛・倦怠感を伴って急激に発症します。

○つつが虫病

- ・潜伏期間は5~14日です。
- ・症状は39度以上の高熱を伴って発症し、皮膚には特徴的なダニの刺し口が見られ、その数日後で体幹部を中心に発疹がみられる。また、患者の多くが倦怠感、頭痛を伴います。

○重症熱性血小板減少症候群 (SFTS)

- ・潜伏期間は2~6週間です。

- ・症状は発熱(38度以上)、嘔吐、下痢、食欲低下などが中心です。
- ・重症では頭痛、筋肉痛、けいれん、下血などが起き死に至ることもあります。
- ・有効なワクチン、治療薬はなく対症療法が中心です。

○感染しないためには

- ・野山の草むらややぶなどの作業やハイキング、キャンプ等活動するときは、長袖、長ズボン、足を完全に覆う靴を着用し肌を露出しない。
- ・DEET(虫よけ成分)を含む虫よけスプレーも有効です。
- ・脱いだ上着やタオルは、不用意に地面や草の上に置かない。

○マダニに咬まれたら

- ・強くくっつき、数日にわたって吸血するので、無理に取らずに病院で処置してもらおう(無理に引き抜くと、マダニの一部が皮膚内に残ってしまうことがある)。
- ・咬まれた後に発熱などの症状があれば受診しましょう。

保険年金課 国保・年金係 (内線 191)

40歳以上の岩出市国民健康保険にご加入の皆さまへ 特定健診はもう受診しましたか？



平成30年1月31日(水)まで市内の指定医療機関(21医療機関)で、生活習慣病(糖尿病など)の発症や、その前兆であるメタボリックシンドロームの早期発見および重症化を予防するための特定健診を実施しています。

特定健診は無料で受診できますので、まだ健診を受けていない方は、お早めに受診をお願いします。

○積極的支援【3か月以上の継続的な支援】

メタボリックシンドローム(内臓脂肪症候群)と判定された方を対象に支援を行います。保健師、管理栄養士、健康運動指導士が「食事」や「運動」などの生活習慣の見直しや健康づくりの方法について皆さまと一緒に考え、生活習慣の改善を継続的にサポートします。

○動機付け支援【面接による支援】

メタボリックシンドローム予備群と判定された方を対象に支援を行います。保健師、管理栄養士が個別面接などを行い、メタボリックシンドロームの予防・改善をサポートします。

◆特定健診・特定保健指導の流れ

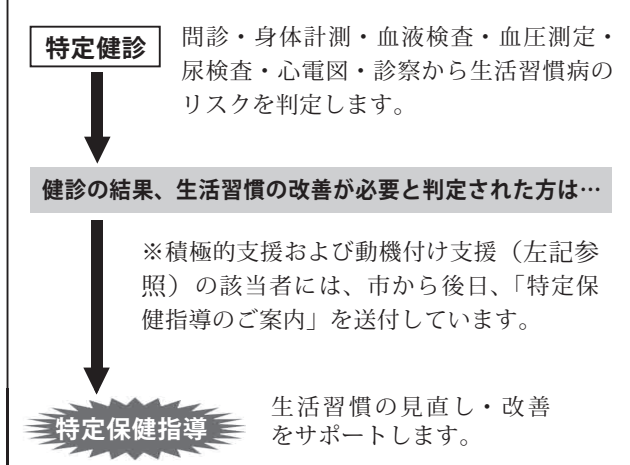

市では、今年度に特定健診を受診し、特定保健指導が必要と判定された方を対象に、「国保3cmスリム教室」を開催しています。皆さんもぜひ参加してみたいかがでしょうか！

平成 30 年度保育所等 利用申込のご案内 〈一次募集〉

幼稚園の利用を希望する
方は、希望の幼稚園に直接
問い合わせてください。

○対象児童

平成 30 年 4 月 2 日時点で生後 6 週以上から平成 24 年 4 月 2 日生まれで、家庭において必要な保育を受けることが困難な児童

○申込書の配布日 10 月 2 日（月）から

○申込書配付場所 ・地域子育て支援センターあいあい
・市内各保育所 ・市役所子育て支援課

【受付日程と場所】

11月						
日	月	火	水	木	金	土
			1	2	3	4
5	6 おひさま	7 岩出	8 山崎	9	10 山崎北	11
12	13 根来	14 さくら	15 しらゆり	16	17	18
19	20 上岩出	21	22	23 市役所	24 市役所	25 市役所
26	27	28	29	30		

つくしの里こども園、さくらんぼ学級を希望する方は市役所受付日にお越しください。

○申込みの受付について

平成 30 年 4 月から保育所等へ新規利用を希望する方のみ次のとおり受付を行います。

○受付時間 午前 9 時～午後 4 時

第一希望の保育所受付日に、申込書と必要書類を揃えて申込児童と一緒に園へお越しください。

【保育所（園）等施設名及び連絡先】

	施設名	受入年齢	電話番号	
公立	岩出保育所	1歳児以上	62-2402	
	山崎保育所		62-2844	
	根来保育所		62-2701	
	上岩出保育所		62-2814	
私立	しらゆり保育園	0歳児以上(生後6か月以上)	62-8678	
	さくら保育園		62-6200	
	認定こども園	おひさま子ども園	0歳児以上(生後6週以上)	63-0269
		山崎北保育園※		62-0732
	地域型	つくしの里こども園	0歳児(生後6か月以上)～2歳児	69-1003
		さくらんぼ学級	1歳児(満2歳以上)～2歳児	62-5361

※平成 30 年 4 月、幼保連携型認定こども園に移行予定。
詳細は、申込案内またはウェブサイトをご覧ください。

いわで・きのかわファミリーサポートセンター ☎ 60-4337 市役所 子育て支援課（内 325）

コモンセンス・ペアレンティング (CSP) で育児スキルを学ぼう！



このプログラムでは「子どもが言うことを聞いてくれない」「反発ばかりする」そんなときの適切なかわり方を学習します。子どもの問題行動を減らし、望ましい行動を増やすための効果的な育児の方法を、大人（親など）がしっかりと身につけられるよう練習もします。皆でお茶を飲みながら、学びませんか？

○日程 ① 11 月 1 日（水）② 11 月 8 日（水）
③ 11 月 15 日（水）④ 11 月 22 日（水）
⑤ 11 月 29 日（水）⑥ 12 月 6 日（水）
⑦ 12 月 13 日（水）

○時間 午前 9 時 45 分～11 時 45 分

○場所 総合保健福祉センター（あいあいセンター）
3 階 会議室 A

○対象 2 歳～就学までの子どもをもつ保護者
（原則、全 7 回参加できる方）

○定員 16 名 ※託児あり（無料・要予約・先着順）

○参加費 無料

※使用するテキストは当日お貸しします。

○申込み 締切日 10 月 13 日（金）※定員になり次第、締め切らせていただきます。氏名・住所・電話番号（必ず連絡がとれる連絡先）・保育の有無（希望者は子どもの名前、生年月日）を電話または FAX でお申し込みください。

問い合わせ受付時間

月曜日～金曜日、午前 9 時～午後 5 時 30 分（土曜日：午前 10 時～午後 3 時）FAX：60 - 4338

長寿介護課 地域包括支援センター（内線 232）

認知症サポーター養成講座の参加者募集

認知症サポーターとは、何か特別なことをするのではなく、講座を受講して認知症に対する正しい知識と理解を身につけ、認知症の方やその家族を温かく見守る応援者のことです。ぜひご参加ください。

○内容

認知症とはどんな病気か、認知症の症状について、認知症の方への対応の仕方等を講義や寸劇から学びます。講座修了者には修了の証としてオレンジリングをお渡しします。

○日時

11月20日（月）午後1時30分～3時

○場所

総合保健福祉センター 3階 視聴覚室

○対象者

岩出市内に居住または通勤している方

○受講料 無料

○申込方法 上記までお電話でお申し込みください。

○申込期間

10月3日（火）から11月17日（金）まで
（ただし、土・日・祝日は除く）

▼認知症についての講義の様子



▼講座で行われる寸劇の様子



福祉課 総務係（内線 329）

民生委員制度は今年で100周年を迎えます

～民生委員・児童委員には守秘義務があります。安心してご相談ください～

民生委員制度は、大正6年に岡山県で創設された「済世顧問制度」に始まり、平成29年に100周年を迎えました。委員の方々は100年にわたり、住民の一員として住民視点にたち、安心して住み続けることができる地域づくりに取り組んでこられました。市内では91人の方々が、市民の皆さんからの福祉に関するさまざまな相談に応じています。今後も地域と行政を結ぶパイプ役として期待されています。

民生委員制度創設100周年という記念すべき時に、民生委員制度の足跡を顧みるとともに、これからも社会福祉・地域福祉の増進を図り、委員活動の一層の充実に向けて思いを新たにすることを目的に、10月18日（水）に和歌山県ビッグホエールにおいて和歌山県民生委員児

童委員大会が開催されます。

〈民生委員・児童委員の主な活動〉

○身近な相談相手として

生活に困っている方、子育て・介護に悩んでいる方、高齢者や障害のある方などからのさまざまな相談にのり、市民の皆さんの立場に立って支援を行います。民生委員は児童委員を兼ねています。

○地域の見守り役として

定期的な訪問等を通じて、高齢者や障害のある方、子どもたちの見守りを行っています。

○関係機関への橋渡し

必要なサービスが受けられるよう、市や他の行政機関等への連絡や調整を行います。

くらしの 情報

Life Information



主な機関の連絡先

岩出市役所・・・62-2141 (代)
(岩出市教育委員会)

〒 649-6292 岩出市西野 209 番地

申し込み・問い合わせなどで住所・電話番号の記載がないものは市役所へ

総合保健福祉センター

・・・61-2400

地域子育て支援センター

いわで・・・62-3362

あいあい・・・61-2983

クリーンセンター

・・・62-0814

市民総合体育館・・・62-0370

岩出図書館・・・62-7222

民俗資料館・・・63-1499

岩出警察署・・・63-0110

那賀消防組合・・・61-0119

問 …問い合わせ先

申 …申し込み先

☎ …電話番号

おかけ間違いにご注意ください。

税・料金

盗難届だけでは軽自動車税は止まりません!

軽自動車(軽四輪、二輪など)が盗難に遭われても、必要な手続きをしなければ、軽自動車税が課税され続けます。まず、警察署に届け出た後、次の窓口で手続きを行ってください。
また、廃車や譲渡、住所変更等をした場合も速やかに手続きを行ってください。

○原動機付自転車(125cc以下)

岩出市 税務課 市民税係

(内線144)

○125ccをこえる二輪車

和歌山運輸支局

☎ 050・5540・2065

○軽四輪等

軽自動車検査協会和歌山事務所
☎ 050・3816・1846

家屋を滅失(取り壊し等)されたときは

家屋を取り壊した場合は、次のいずれかの手続きが必要です。

○家屋に登記があるときは

法務局へ滅失登記

※滅失登記が遅れる場合は市役所へ家屋滅失届

○家屋に登記がないときは

市役所へ家屋滅失届

家屋に対する固定資産税は、毎年1月1日現在の状況に基づ

いて課税されます。年の途中で取り壊し等された家屋につきましては、翌年度の課税内容に影響がありますので、必ず手続きをお願いします。

問 税務課 固定資産税係

(内線145~147)

平成29年10月から光熱水費の負担が変わります

医療療養病床に入院している65歳以上の皆さまへ

在宅療養や介護保険施設に入所する方には、現在すでに1日370円の光熱水費をご負担いただいていることを踏まえ、下表のように段階的に変更し、1日370円の光熱水費のご負担をお願いすることになりました。

○ご負担いただく1日あたりの光熱水費(医療療養病床に入院している65歳以上の方)

	平成29年9月まで	10月~平成30年3月	平成30年4月~
医療の必要性の低い方	320円	370円	370円
医療の必要性の高い方(指定難病の方以外)	0円	200円	370円
指定難病の方・老齢福祉年金受給者	0円	0円	0円

◆広告募集◆

広報いわでに載せる広告を募集しています。

1枠 10,000円(2枠、3枠有り)
※6か月以上の継続掲載で1枠8,000円に!市ウェブサイトの広告もあります。

問 市長公室 (内線119)

○指定難病の方・老齢福祉年金受給者については、引き続き負担を求めません。
※今回の光熱水費の見直しは、医療療養病床に入院する65歳以上の方が対象であり、65歳未満の方や、一般病床・精神病床に入院されている方は対象外です。

問 保険年金課 国保・年金係
(内線164)

上下水道料金の納め忘れはありませんか

上下水道事業は、市民の皆さまからいただく料金で運営しており、公平性を確保する観点から、料金をお支払いいただけない方に対しては、給水の停止、また、裁判所を通じて支払督促を行うこととなります。

現在、上下水道料金が未納となっている方は、至急ご入金いただきますようお願いいたします。
問 上下水道業務課 上下水道係
(内線262・295)



納期限

- 市県民税第3期
- 国民健康保険税第5期
- 後期高齢者医療保険料第4期
- 介護保険料第5期

10月31日（火）です。

国民健康保険税・後期高齢者医療保険料

10月夜間納税相談日

12日（木）・26日（木）

午後8時まで

窓口 保険年金課



健康・介護

高齢者のインフルエンザ定期予防接種のお知らせ

岩出市に住民登録をされている対象者の方に、9月下旬に案内通知をしています。インフルエンザの定期予防接種を希望される方は、岩出市・紀の川市内委託医療機関に直接お申し込みください。

○対象者
①接種時、満65歳以上の方
②60歳以上65歳未満の方で心臓、腎臓、呼吸器の機能またはヒト免疫不全ウイルスによる免疫の機能に障害を有し、身体障

害者手帳1級に相当する方(②)に該当する方で接種を希望される場合、申請が必要になりますので総合保健福祉センターまでお問い合わせください。

○実施期間
10月1日～平成30年1月31日

○自己負担
1,500円
インフルエンザ予防接種は、主に個人予防目的で行うもので、本人の意思に基づく任意接種であり接種を受ける法律上の義務はありません。

本人の意思で接種を希望し、接種医からの内容説明を十分に理解したうえで、予診票の希望書欄に同意の署名をした方のみ接種を受けられることになっていきますのでご注意ください。

ただし、本人の意思確認が容易でない場合は、家族の協力を得て意思確認し、署名して差し支えありませんが、接種を希望していることが確認できない場合は、予防接種法に基づいた接種はできません。

接種前に必ず実施医療機関に予約を入れ、注意事項を確認し予診票と予防接種済証を持参のうえ、接種してください。

問 保健推進課 保健推進係
☎61・2400

風しん予防接種費用を助成します

○対象者

岩出市に住民登録のある方で、次のいずれかに該当する方
①19歳以上50歳未満の妊娠を希望する女性
②妊婦の夫

○接種費用
協力医療機関で接種する場合、無料（協力医療機関以外の場合は自己負担が発生することもあります）

○助成回数
風しん単独ワクチンまたは麻しん風しん混合ワクチンのいずれかを1人につき1回限り

○助成方法

協力医療機関で接種の場合は、予診票（接種券）が必要となりますので、事前に保健推進課へお申し込みください。「妊婦の夫」が接種される場合、母子健康手帳が必要です。

一旦全額自己負担のうえ、接種後に領収書原本、接種者名義の通帳、母子健康手帳（妊婦の夫のみ）、認印をご持参ください。

○申請期間
平成30年3月31日まで
問 保健推進課 保健推進係
☎61・2400

10月 休日歯科急患当番表



那賀歯科医師会

日曜・祝日の休日歯科診療

※受診の際は、電話等で確認のうえご来院ください。

※当番医が急に変更になる場合があります。電話が通じないときは消防署（☎61-1791）にお問い合わせください。

日	曜	歯科医院名	住所（診療所）	TEL
1	日	みやもと歯科医院	岩出市川尻229-3	69-3993
8	日	森歯科医院	紀の川市粉河11-1	73-2220
9	月	滝川歯科	岩出市森273	63-0655
15	日	ふじはら矯正歯科・小児歯科医院	岩出市中黒534-8	60-4812
22	日	Oka Dental Clinic	岩出市野上野242-11	63-6480
29	日	山中歯科医院	紀の川市貴志川町神戸784	64-2379

休日や夜間に利用できる病院のご案内

【那賀休日急患診療所】

紀の川市東大井350

☎77-6410

○診療科目 内科・外科

○診療時間

午前9時～午後5時

※受付は午後4時30分まで

【和歌山県救急医療情報センター】

365日24時間対応

近くの医療機関の案内があります。

☎073-426-1199
 【和歌山市夜間・休日応急診療センター】(夜間・休日診療)
 ☎073-425-8181

献血



○日時・場所

- ・14日(土) (株)オークワミレニアシ ティ岩出店
午前10時～正午、午後1時～4時30分
- ・14日(土) JA紀の里岩出支所 (ふれあいまつり)
午前9時～正午、午後1時～4時30分

成人検診

がんセット検診(事前申込みされた方)

- 日時 16日(月)
午前8時30分～10時
- 場所 総合保健福祉センター

問 保健推進課 保健推進係 ☎61-2400

問 保健推進課 保健推進係

☎61-2400

環境・エコ

不法投棄監視カメラを市内に設置します

市では、廃棄物の不法投棄防止対策としてパトロールや啓発看板の設置等を実施しておりますが、新たな対策のひとつとして不法投棄を監視するカメラを設置しています。
監視カメラで撮影した情報

は、不法投棄の抑止、発見した場合の指導と取り締まりの徹底を目的としたもので、それ以外に用いることはありません。
今後とも監視体制や啓発、関係機関との連携を強化し、不法投棄の防止に取り組みます。
※不法投棄とは、「廃棄物をみだりに捨てること」であり、法律に違反して廃棄物等の不法投棄を行ったものは、5年以下の懲役または1,000万円以下の罰金に科せられます。

問 生活環境課 廃棄物対策係 (内線197)

クリーンセンターからのお知らせ

【ごみの搬入時間】

- ・月～金 午前8時30分～正午
- ・土曜日 午前8時30分～午後3時(事業系ごみを除く)

※資源ごみ分別区分の「その他のプラスチック類」「衣類」の中に粗大ごみが混入している場合があります。「その他のプラスチック」にはポリバケツやプラスチック製のおもちゃ・衣装ケース等のプラスチック製品は含まれません。また、「衣類」には毛布、布団、枕、カーテン等の布類は含まれません。

その他のプラスチック類、ペットボトル、衣類(衣服)は指定袋に入れて出してください。
※岩出クリーンセンターに廃棄物を自己搬入する場合、「持ち込みごみ申請書」への記入とあわせて、「免許証等住所確認ができる証明書」による住所の確認を実施しています。
※当日の午前8時までに指定の場所に出してください。詳しくは、左記までお問い合わせください。

問 生活環境課 廃棄物対策係 (内線197)

岩出クリーンセンター ☎62-0814

10月の不燃物と資源ごみの回収予定日

回収区域	不燃物回収日 (カン・ビン類)	資源ごみ回収日
県道泉佐野岩出線より 東側 の地域	4日・18日 (第1・3水曜日)	毎週 金曜日
県道泉佐野岩出線より 西側 の地域	11日・25日 (第2・4水曜日)	毎週 木曜日

税・料金

健康・介護

環境・エコ

募集

講座・催し

お知らせ

大会結果

子育て

相談

ごみなどの野焼きはやめて

「近所の野焼きの煙が、家中に入ってきて迷惑している」という苦情が多く寄せられています。

野焼き(ドラム缶でごみを燃やす行為も含む)は法律で禁止されています。

煙や悪臭により近所迷惑となるだけでなく、有害物質を発生させる可能性があり、人の健康への問題も心配されます。

野焼きの禁止の例外は、「風俗慣習上や宗教上の行事」・「農業、林業を営むためにやむを得ないもの」・「たき火などの軽微なもの」などです。例外であっても、住宅地に近い場所では、風向きや時間帯に配慮するなど、周りの人に迷惑が及ばないように注意してください。

問 生活環境課 生活環境係 (内線185)

浄化槽を設置されているご家庭の方へ

定期的に保守点検、法定検査、清掃を行い、適正な管理に努めましょう。

○保守点検とは

浄化槽の機能が正しく働き、放流水が基準値内で流されるよう、定期的に保守点検を行うことが法律で義務づけられています。保守点検は、原則和歌山県知事の登録を受けた専門の登録業者に委託しましょう。

○法定検査とは

浄化槽の管理者は、毎年1回(新たに設置または、構造および規模を変更した浄化槽については、使用開始後3か月経過した日から5か月の間に1回)水質に関する検査を受けることが法律で義務づけられています。

なお、検査の申込みや料金等については、和歌山県水質保全センター(☎073-432-6433)にお問い合わせください。

○清掃とは

浄化槽を一定期間使用していると、汚泥・スカムがたまり、放つておくと浄化する能力が低下し、公共用水域が汚濁されますので、清掃をすることが法律で義務づけられています。浄化槽の清掃は、毎年1回しなければなりませんので、市許可業者において実施しましょう。

問 生活環境課 廃棄物対策係 (内線197)

プラマークが付いたごみは資源ごみへ出しましょう。

市では、資源ごみの分別としてその他のプラスチック類、紙類(新聞、雑誌・チラシ、段ボール、紙パック)、ペットボトル、衣類に分類しています。しかしながら、燃えるごみの中にはまだまだその他のプラスチック類が混入して出されています。その他のプラスチック類は、きちんと分別すれば、「ごみ」ではなく「資源」としてリサイクルされます。分別により、ごみの減量化・再資源化にご協力をお願いします。

その他のプラスチック類ってどんなもの？

主に  の入っているもので、以下のようなものがあります。

ボトル類



シャンプー・洗剤・化粧品・調味料などのボトル

ポリ袋・フィルム類



レジ袋・お菓子・冷凍食品・日用品の入っていた袋など

パック類



たまご・豆腐・コンビニなどの弁当容器・いちごなどのパック

カップ類



カップ麺・プリン・ヨーグルト・ゼリー・アイスクリーム

これらは「ごみ」ではなく、「資源」です。捨てる前にプラマークがあるか確認して、分別して出しましょう！



問 生活環境課 廃棄物対策係 (内線197)

岩出市粗大ごみ収集

平成 29 年度第 2 回粗大ごみ収集を 11 月中旬から 12 月上旬に実施します。

収集を希望される方は、収集依頼申出書に記入のうえ、10 月 9 日（月・祝）までに、区・自治会等代表者に提出してください（個人宅収集はしません）。

後日、代表者を通じて収集日のお知らせ及び貼付シールを配布いたします。**貼付シール等は代表者以外の方には配布いたしませんので、必ず上記期限までに代表者の方に提出してください。**申出書は、市役所生活環境課にもあります。

なお、区・自治会等で指定された集積場所に集められた粗大ごみを市が収集しますので、下記の事項に注意して出してください。

記

*お願い

- シールに排出者の氏名を記入し、粗大ごみに必ず貼付して出してください。**シールの貼付のないものは収集しません。なお、前回までに配布したシールは使用できませんので、ご注意ください。**
- 個人からの電話等による収集日の問い合わせは、不法投棄や業者による持ち去り被害等防止の観点からお知らせしていません。自治会等代表者の方に確認してください。
- 集積所付近への駐車や、収集の妨げとなるような物等は絶対に置かないようにしてください。また、歩行者、自動車等交通の妨げや、危険（ごみの飛散および倒壊）のないように注意して出してください。
- 電化製品（家電リサイクル法の対象品（テレビ・エアコン・洗濯機・衣類乾燥機・冷蔵庫・冷凍庫）を除く。）については、別途小型家電回収の機会を設けますので、できるだけそちらに出してください。
- 大型のごみは、できるだけ小さくしてください。また、カーペット類、布団類等は紐などで束ね、小物類は、透明のビニール袋にまとめて出してください。
- ごみは収集日当日、午前 8 時までに指定された集積場に出してください。**
- 必ず、燃えるごみと燃えないごみに分けけて出してください。**
- 事業系粗大ごみは収集しません。

*家庭から出る粗大ごみで収集できない主なもの

（詳しくは、ごみ分別冊子「ごみの分け方・出し方」を参照ください。）

- 家電リサイクル法（特定家庭用機器再商品化法）対象品（テレビ、冷蔵庫、冷凍庫、洗濯機、エアコン、衣類乾燥機）
- 単車、自動車等の部品（タイヤ、バッテリー、バンパー等）
- 農機具、農業に使用するもの（畦シート、ビニールハウスの部材、消毒用器材等）
- 爆発性のあるもの（ガスボンベ、消火器等）
- 引火性、有毒性のあるもの（薬品、灯油、ペンキ、油類等）
- コンクリート製品類（コンクリート付物干し台、ブロック、レンガ、瓦、がれき等）
- パソコン、建築廃材等の産業廃棄物、太陽熱温水器、電気温水器、ドラム缶、ピアノ、灰、燃え殻、土砂、剪定等で生じた雑草・雑木類等

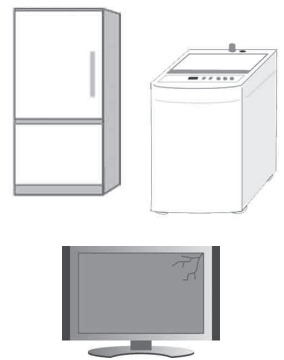

粗大ごみで収集できないものについて

年 2 回「一般家庭から出る適正処理困難廃棄物」として、有料で直接専門業者が回収する機会を設けます。詳しくは、広報いわで 12 月号で回収日時等をお知らせします。

ただし、家電リサイクル法（特定家庭用機器再商品化法）対象品、および薬品、油類等、産業廃棄物については、引き取ることができません。

問 生活環境課 廃棄物対策係（内線 197）

区・自治会等代表者 様

区・自治会等 (班)

住 所 岩出市

氏 名 (印)

(TEL -)

粗大ごみ収集依頼申出書

下記のとおり収集願います。

記

1. 収集品目

(1) 家電製品 _____ 個

内訳 ()

(2) 家具類 _____ 個

(3) 自転車 _____ 台

(4) ふとん・カーペット類 _____ 枚

(5) その他 (品目を記入すること)

・ _____ 個・袋

・ _____ 個・袋

・ _____ 個・袋

・ _____ 個・袋

合 計 () 個

注) 家電リサイクル法の対象品目〔テレビ(ブラウン管式・液晶・プラズマ)、冷蔵庫、冷凍庫、洗濯機、エアコン、衣類乾燥機〕、及びパソコンは、粗大ごみとして収集することはできません。

注) 家電製品はできるだけ小型家電の回収時に出してください。

○集積場所 区・自治会等が指定した場所

◎この用紙を10月9日(月・祝)までに、区・自治会等代表者に提出してください。

募集

和歌山線の未来を輝かせる活動を応援！
和歌山線アワード！

和歌山線の活性化に寄与する活動を行っている個人または団体等を募集し表彰することで、和歌山線の一層の活性化につなげます。

○募集対象

過去1年以内に、和歌山線の活性化につながると認められる活動(利用促進活動・マナーアップ・清掃活動など)を実施した、または実施している個人もしくは団体

○募集期間

10月1日～11月30日

○応募方法

左記ホームページより応募様式をダウンロードし、必要事項を記載の上、ご提出ください。詳細は、左記までお問い合わせください。

問 橋本市総務部総務課

☎0736・33・7117

かつらぎ町企画公室

☎0736・22・0300

和歌山線活性化検討委員会

HP: <http://wakayamafen.com/>

講座・催し

成人講座

○演題 「南方熊楠の生涯」

○日時 10月21日(土)

午後1時30分から

○場所 総合保健福祉センター
3階 多目的ホール

○講師 公益財団法人南方熊楠
記念館館長 谷脇 幹雄 氏

問 生涯学習課 生涯学習推進係
(内線284・287)

ふれあい学級

○演題

「特殊詐欺被害にあわないために」

○講師 和歌山県警察特殊詐欺
被害防止アドバイザー

西山 茂樹 氏

○時間 午後1時30分から

▼根来学園

日付 10月2日(月)

場所 根来地区公民館

▼紀泉台学園

日付 10月4日(水)

場所 紀泉台地区公民館

▼上岩出学園

日付 10月11日(水)
場所 上岩出地区公民館

▼岩出学園

日付 10月13日(金)

場所 岩出地区公民館

▼山崎学園

日付 10月16日(月)

場所 山崎地区公民館

※ふれあい学級生随時募集

○対象者 岩出市に在住する60歳以上の方

問 生涯学習課 生涯学習推進係
(内線284・287)

岩出市文化協会による
作品展

今月は、「墨友会」の皆さんによる展示です。

多くの皆さまのご来館を、お待ちしております。

○期間

10月7日(土)～15日(日)

午前9時～午後5時

※最終日のみ午後3時まで

○場所 岩出市民俗資料館

1階 企画展示室

2階 大会議室

※民俗資料館の入館時間は、午後4時30分まで

○休館日 毎週火曜日

問 岩出市文化協会事務局(生涯学習課内)(内線285)

災害にも強い地域づくり

実際に災害が起こってしまうと頼りになるのは地域の支えあいです。高齢者や障害のある人など様々な人が住む地域でどのように支えあいが可能なのか、各地の事例を交えながら講演していただきます。

○日時 11月6日(月)

午後1時30分～3時30分

○場所 紀の川市役所 5階
大会議室

○講師 佛教大学 福祉教育開発センター 後藤 至功 氏

○締切日 10月31日(火)

申・問 那賀振興局保健福祉課
☎61・0021
☎62・8720

第5回障害者就労支援セミナー

一般企業で就労している障害のある方とその企業及び関係機関とのシンポジウム形式による対談。また第2部では、障害のある方の就労についての講演会を開催します。

○日時 10月19日(木)

午後2時～4時30分

○場所 粉河ふるさとセンター

○定員 小ホール
100名(先着順)

※参加費無料

○主催 那賀圏域障害児・者自立支援協議会

問 那賀圏域障害児・者自立支援協議会就労支援部会事務局

☎61・6300

Fax 61・6301

税・料金

健康・介護

環境・エコ

募集

講座・催し

お知らせ

大会結果

子育て

相談

基準緩和サービス従事者研修受講者募集

市では介護保険制度の改正に伴い平成29年4月から介護予防・日常生活支援総合事業（総合事業）を実施しております。総合事業の一つとして、ヘルパー資格がない方でも、この研修を受講することにより基準緩和サービスにおける買い物や掃除等の生活支援業務に従事することが可能になりました。少しでも高齢者支援に興味のある方もぜひ、研修を受講してみませんか。

○日時 11月10日（金）
午前9時～午後5時

○場所 総合保健福祉センター
3階 視聴覚室

○内容 介護従事者としての心得と倫理、高齢者のこころからのだのしくみ、生活支援技術、介護保険制度等

○対象者 本市の基準緩和サービス指定事業者に従事を希望する方、高齢者支援に興味のある方等

○受付期間 10月2日（月）から20日（金）まで（ただし、土・日・祝日は除く）

シニアエクササイズ教室参加者募集

岩出市に住民登録されている65歳以上の方を対象に、ステップ台を使った運動などで筋力アップを目指す運動教室を開催します。

みなんで生き生きと楽しく介護予防に取り組みませんか。

○日時 11月2日～1月25日の毎週木曜日（全12回）
午前10時～正午（昼食会を行う場合は午後1時頃まで）

○場所 総合保健福祉センター
2階 トレーニングルーム

○参加費 無料（昼食会は別途実費必要）

○定員 20名（先着順）

○申込期間 10月3日（火）から13日（金）まで（ただし、土・日・祝日は除く）

※運動を伴う教室になりますので、体調面等でご心配な方は運動可否についてかかりつけの医師にご相談ください。

○申込方法 氏名・住所・電話番号と、研修受講希望の旨を担当までお電話でお伝えください。
申・問 長寿介護課 長寿社会係（内線189）

空き家所有者向け「空き家活用・適正管理セミナー、相談会」

空き家の所有者等に対し、空き家の活用、適正管理について啓発するとともに、空き家所有者等の個々の案件についての相談に対応するため、和歌山県主催のセミナー、相談会を開催します。

○日時 10月28日（土）
午後1時30分～4時30分
（受付は午後1時から）

○場所 和歌山市中央コミュニティセンター 多目的ホール
（和歌山市三沢町1-2）

○定員 100名（先着順）

○参加費 無料

○申込締切 10月25日（水）

○申込方法 氏名、住所、電話番号、生年月日と教室参加希望の旨をお電話でお伝えください。

【参加者の感想】
・身体が軽く、寝起きも良くなった。これからも続けたい。
・グループの人たちと仲良くなれて楽しく参加できた。

申・問 長寿介護課 地域包括支援センター（内線232）

和歌山市町村合同公売会を開催します

税の公平性と税込確保のため、税金滞納により差し押えた家電・雑貨などを公売します。

○日時 11月18日（土）

○場所 市民総合体育館
1階 アリーナ

どなたでも参加することができますので、多数の方のご来場をお待ちしています。

問 和歌山地方税回収機構
☎073-422-3630
岩出市 税務課 納税係
（内線151～153）

○主催 和歌山県
申・問 和歌山県 建築住宅課
☎073-441-3184
Fax 073-428-2038
E-mail: e0808002@pref.wakayama.jp



○公売会に出される物の一例

簡単管理 全額非課税 掛金助成
退職金は、国の制度を賢く活用

中小企業
退職金
共済制度

「中退共」で検索!

<http://chutaikyo.taisyokukin.go.jp/>

(独) 勤労者退職金共済機構
中小企業退職金共済事業本部
TEL (03) 6907-1234

**第4回郷土食カフェ
と加工品の展示販売
について**

地域に伝わる郷土料理の伝承をテーマに、那賀地方生活研究グループ連絡協議会がイベントを開催します。

○日時 10月19日(木)

午前11時～午後2時

○場所 和歌山県植物公園緑花センター 東展示室

○内容 郷土食のランチ(価格1,000円、150食限定、要予約)、手作り加工品・農産物の販売など

問 那賀振興局 農業水産振興課 61・0025

**震災復興チャリティー
第7回岩出舞踊まつり**

復興チャリティーを開催します。ご来場を心からお待ちしています。

○日時 10月21日(土)

午前11時開演

○場所 市民総合体育館

小ホール

○入場 無料

○内容 舞踊・銭太鼓・南京玉すだれ・根来の子守唄・歌等

問 米谷 62・0777

お知らせ

**愛の協賛金お礼 岩
出市更生保護女性会**

更生保護女性会では、毎年7月に「社会を明るくする運動」強調月間の一環として、会員を通じて市民の皆様へ愛の協賛金をお願いしています。今年もたくさんの方々に協力をお願いし、一金139,401円となりました。厚くお礼申し上げます。

皆さまからのあたたかい愛の協賛金は、あやまって非行に陥った少年たちや罪を犯した人たちの改善更生を助け、非行や犯罪のない、安全で安心な地域社会をつくるために役立たせていただきます。

今後とも、更生保護女性会へのご理解とご協力をお願い申し上げます。

問 福祉課 人権啓発係 (内線321)

岩出警察署からのお知らせ

○期間 <全国地域安全運動の実施>

10月11日(水)～20日(金)
○運動重点

- 子どもと女性の犯罪被害防止
- 特殊詐欺の被害防止

○被害防止対策

犯罪の被害にあわないために、

- ・夜間、深夜の一人歩きはできるだけ避けること
- ・外出するときなどは、ドアや窓の鍵を必ず掛けること
- ・などの安全対策を心がけましょう。

○特殊詐欺の被害防止

今年も振り込め詐欺等の特殊詐欺の被害が相次いで発生しており、最近では、

- ・警察官や市役所職員を名乗る者からの現金請求の詐欺
- などの特殊詐欺が発生しています。

○被害にあわないためにも

- ・不審な電話は信用しないこと
- ・お金を振り込む前に、まず家族や警察に相談すること

<特殊詐欺被害防止アドバイザーによる出前講座>

警察OBのアドバイザーが老人会、自治体、事業所等で出前講座を行います。

○内容 特殊詐欺被害にあわないために

○開催時間 約30分～2時間

○申込時期 開催の2～3週間前までに申込み願います。

○講師派遣料 不要

○会場 申込者側でご用意ください。

問 岩出警察署 63・0110

みんなで手話を学ぼう！
今月は「できる」「できない」です。

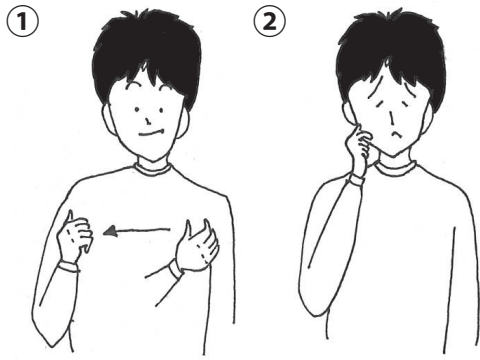

①できる…指先を揃えた右手を折り曲げて指先を左胸にあて、右胸に移動させる。

②できない…親指、人差し指で頬をつねる。



大会結果

第35回近畿ブロック スポーツ少年団バレーボール交流大会

○日時 8月6日(日)
○場所 ならでんアリーナ(奈良中央体育館)
3位 岩出市バレーボールスポーツ少年団(男子)
※公益財団法人日本体育協会日本スポーツ少年団主催



少林寺拳法創始70周年記念 第40回記念 少林寺拳法紀北大

○日時 7月23日(日)
○場所 県立橋本体育館
○単独演武
▽小学3年生の部
2位 溝川 心陽
※岩出市少林寺拳法スポーツ少年団所属

第26回岩出市パーク ゴルフ市民交流大会

○日時 7月19日(水)
○場所 紀美野町ふれあい公園パークゴルフ場
▽男性の部
1位 吉盛一男
2位 大西通治
3位 山口美智男
▽女性の部
1位 楠根ツヤ子
2位 山口扶美子
3位 久保サトミ
※岩出市パークゴルフ協会主催

紀の川交流ベタンク大会

《岩出・紀の川・海南》
○日時 7月15日(土)
○場所 海南市別院ベタンク場
▽トリプルス
3位 岩出ドルフィン
松下國彦・瀧野幸雄・川端佑子
※岩出市ベタンク協会所属



緑	花	セ	ン	タ	ー
の	お	知	ら	せ	

【住所】〒649-6211 岩出市東坂本672
【電話】62-4029 【FAX】63-2570
【HP】<http://www.w-botanicalgarden.jp>

10月の休園日
3日(火)、10日(火)
17日(火)、24日(火)
31日(火)

紀伊半島特産の希少種「キイジョウロウホトトギス」が見頃を迎えます。

【展示会】		
10月13日(金)～15日(日)	緑風盆栽会・盆栽展	9:00～17:00(最終日16:00まで)
10月14日(土)～15日(日)	山草会・秋の展示会	9:00～17:00(最終日16:30まで)
11月3日(金・祝)～5日(日)	福和盆栽銘風展	9:00～16:30
11月4日(土)～5日(日)	古典植物と山野草展	9:00～17:00(最終日16:30まで)
【教室】		
10月14日(土)～15日(日)	秋のボタニカルアート教室	13:30～16:00 参加費 600円 事前申込要(14、15日両日参加要)
【イベント】		
11月3日(金・祝)～5日(日)	シャボテン・多肉植物即売会	9:00～17:00(最終日15:00まで)

ハロウィンジャンボ5億円
(1等3億円・前後賞各1億円合わせて)

ハロウィンジャンボミニ
(1等3千万円・前後賞各1千万円)

この宝くじの収益金は市町村の明るく住みよいまちづくりに使われます。

各1枚300円
10月11日(水) 2種類同時販売!
発売期間 10/11(水)～10/31(火)

公益財団法人和歌山県市町村振興協会

人権を考えるつどい発表作文

小中学生のメッセージ

7/8回

家族から学んだこと

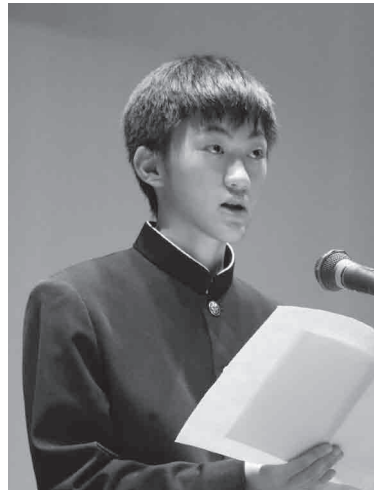

岩出中学校3年
(学年は発表当時の学年です。)

おかもと ゆうし
岡本 侑士

いてすごいなあと感じました。言葉の掛け方ひとつで、怒って泣いていた子が機嫌を直したり、理解することが難しい子に分かりやすく声を掛けたりしていたからです。

それはやはり、一人ひとりの障害をよく理解して接しているからなんだと思います。

以前、学校の家庭科の授業で「子育てについて考える」という内容で、3才児の発達について、実際に映像を見ながら教えてもらう機会がありました。しかし僕はその授業をきちんと聞きませんでした。

聞けなかったという方が正しいのかもしれませんが。うまく説明できませんが、胸が苦しくなりました。普通の子は、学校の先生が説明するような発達をして育っていきませんが、発達障害を持つている僕の弟はそうではないと考えると授業を受けていること自体、しんどくなりました。

母にその事を話すと「そんなこと、何も気にする必要はないのに」と言われました。別に気にしているつもりはないし、なぜ自分がそういう気持ちになっ

たのか、自分で自分がよく分かりませんでした。

弟の療育園の夏祭りでのその答えが分かったような気がしますが、障害のことをよく理解して子どもたちと関わっていた先生を見て思いました。僕は、弟の障害を理解しているつもりで、できていなかったんだと感じました。

心のどこかで弟のことを「かわいそう」とか「将来が心配だ」とか感じ、自分が気付かないうちに障害に対して「差別」や「偏見」の気持ちがあったのかなと思っただけです。

僕がこんな風に考えることができたのは、弟や弟の園の友だち、その先生たちと出会えたからだと思います。そして、もつと弟の障害について知りたいと思っただし、世の中にいるまた違った障害を持った人たちのことも知りたいと感じました。今はまだ僕が出来ることなんて少ないけど、理解する気持ちは大切にしたいと思えます。

人間が人間らしく生きていくように、相手のことを理解して、お互い助け合っていけたらいいなと思いました。

「人権」とは何か。調べてみると「すべての人々が生命と自由を確保し、それぞれの幸福を追求する権利」あるいは「人間が人間らしく生きる権利」とありました。

正直なところ、それを調べても「人権」という言葉自体、堅苦しく、何だか難しいイメージがあり、よくわからないなど感じていました。

僕の弟は4才で、障害を持っています。先日、弟の通う療育園の夏祭りに行ってきた。

そこには、障害を持ったたくさんの小さな子どもたちがいて、みんな楽しそうに過ごしていました。見た目は本心に障害を持っていてのかわからない子どももたくさんいましたが、こだわりが強く、気持ちの切りかえがうまくできなくて、ずっと泣いている子の姿もありました。

弟以外の障害を持った小さな子どもを見たり、接したりするのは初めてで少し戸惑いましたが、そこにいる先生たちがとても上手に子どもたちと関わって

えっ！ 建築士による木造耐震診断が

※件数に限りがあります。

無料!

～対象住宅が拡充されました～

対象住宅：平成12年5月以前に建築された木造住宅
(2階建て以下、延床面積200㎡以下)

☆そのほか、住宅の耐震化に関する補助制度が盛りだくさん！まずは、お気軽にお問い合わせください！耐震ベッド・耐震シェルター設置工事の補助などもあります！

問 都市計画課 (内線 225)



子育て コーナー



10月

乳幼児保健事業予定表

場所：総合保健福祉センター

乳幼児健康診査

受付時間 13:00 ~ 13:15

■ 4か月児 (平成29年6月生)
23日(月)・24日(火)

■ 7か月児 (平成29年3月生)
17日(火)・18日(水)

■ 1歳8か月児
(平成28年2月生)

11日(水)・25日(水)

受付時間 13:00 ~ 13:30

■ 3歳6か月児
(平成26年3月生)

13日(金)・20日(金)

乳幼児健康相談

受付時間 9:00 ~ 9:30

■ 10か月児 (平成28年11月生)
11日(水)・25日(水)

■ 2歳6か月児
(平成27年3月生)

13日(金)・20日(金)

パパママ教室 (妊婦教室)

受付時間 9:45 ~ 10:00 (予約制)

24日(火)
内容：4か月までの赤ちゃんとお母さんの体操

栄養教室 (離乳食)

受付時間 9:45 ~ 10:00 (予約制)

17日(火)
内容：離乳食について

問 保健推進課 保健推進係
☎ 61-2400

みんなあつまれ いわでっ子

地域子育て支援センターでは、親子のコミュニケーションを深め、みんなで楽しいひと時が過ごせるように、ふれあい遊びなどを実施します。

○受付開始日

- ・0歳児：10月18日(水)
 - ・1歳児：10月19日(木)
 - ・2歳児：10月20日(金)
- 午前9時～午後5時

電話でお申し込みください。
※定員になり次第終了させていただきます。

申・問 地域子育て支援センター
☎ 61-2983



11月	対象	あそび	時間	場所	定員
10日(金) 17日(金)	0歳児 (平成28年4月2日生以降)	サーキット遊び	午前10時30分～ 11時30分	総合保健福祉センター	各10組
14日(火) 28日(火)	1歳児 (平成27年4月2日生～平成28年4月1日生)				各10組
6日(月) 20日(月)	2歳児 (平成26年4月2日生～平成27年4月1日生)				各15組

絵本の読み聞かせ会 のお知らせ

親子で絵本を楽しみませんか！

○日程

10月16日(月)・12月11日(月)・2月2日(金)

○場所

岩出図書館 会議室

☆すすく広場 (2歳～就学前の幼児)

○時間

午前10時20分から

☆親子で遊ぼうぴよぴよ (0歳～1歳)

○時間

午前11時から

詳しくは、市ウェブサイトを
ご覧ください。

問 地域子育て支援センター
☎ 61-2983

わんぱく広場

親子で戸外に出かけ自然の中で、色々な遊びを楽しみませんか！

か。

支援センターの保育士も一緒に遊びます。

○日時

10月24日(火)
午前10時30分～11時30分

※雨天中止

○場所

大宮緑地総合運動公園

○対象

2歳以上の幼児とその保護者

○定員

15組

○受付期間

10月2日(月)～
受付時間は午前9時から午後5時までです。電話でお申し込みください。定員になり次第終了させていただきます。

申・問 地域子育て支援センター
☎ 61-2983

岩出市母子保健推進員による 子育てひろば

あいあい

♪ひとりぽっちのお母さん、お

友だちを探しているお母さん

出かけてみませんか

♪自分の子どもと同じ年齢のお友達を探してみませんか

♪違う年齢のお友達と一緒に遊んでみませんか

○日時

10月11日(水)

○日時

午前9時30分～11時30分

(この時間中でしたら、自由入室・退室できます)

○場所

総合保健福祉センター
3階 小ホール

○持ち物

お子さんに必要な物(飲み物はお茶のみ可)

詳しくは、左記までお問い合わせ

わせください。

問 保健推進課 保健推進係
☎ 61-2400



◎「平成30年度保育所等利用申込のご案内（一次募集）」につきましては、7ページに掲載しておりますのでそちらをご覧ください。

就学時児童の健康診断について

平成30年度に小学校に入学される児童（平成23年4月2日から平成24年4月1日生まれ）の就学時健康診断を各小学校において、次の日程で実施いたします。

★岩出小学校	10月19日（木）午後1時30分～	★山崎小学校	10月6日（金）午後1時30分～
★山崎北小学校	10月26日（木）午後1時50分～	★根来小学校	10月12日（木）午後1時30分～
★上岩出小学校	11月14日（火）午後1時30分～	★中央小学校	10月26日（木）午後1時30分～

なお、対象児童につきましては、教育委員会から直接通知書を送付いたします。

問 教育総務課 学校教育係（内線278）

子どもの安全見守りにご協力ください

関係機関と連携しながら子どもの安全対策に努めていますが、登下校時や放課後に不審者情報が寄せられています。

犯罪を企てようとする者は、声をかけられたり目撃されたりするのを嫌がると言われています。

庭の水やりや玄関の掃除、散歩など、日常の活動を登下校の時間に合わせていただくことで、犯罪の抑止力が高まります。

学校行事等により、各学校や学年で下校時間が異なることがありますが、子どもたちの安全を守るため、地域の皆さま方のお力をぜひお貸しください。

問 教育総務課 学校教育係（内線276）

いわでっ子

岩出市内の
3歳までのお子さん
の写真を
大募集！



※年齢は申込み時の年齢です。



せな
瀬那ちゃん（8カ月）

◆ぼくのイス♥だいすき
瀬那くん！いっぱい食べ
ようね♪



さゆ
咲佑ちゃん（7カ月）

◆ハーフバースデーおめ
でとう♥大好きだよ！
(*^_^*)



しゅん
隼ちゃん（5カ月）

◆泣き虫だけどいつもニコニコ！
すくすく元気に育ってね！

①氏名（ふりがな）②生年月日 ③住所 ④電話番号 ⑤メールアドレス⑥メッセージ（30文字以内）を記載の上、写真データ（1MB以上）を添付しメールでご応募ください。12月号掲載の締切は10月20日（金）です。応募多数の場合は抽選とさせていただきますので、ご了承ください。 ■あて先 市長公室 市民ふれあい係 koushitsu@city.iwade.lg.jp

10
月



ったときは

相談してください

こちらまで！



岩出市役所☎62-2141（代）

相談	日時 (祝日除く)	場所	内容	問い合わせ先
消費生活相談 (岩出市開設)	3日(火)・17日(火) 午後1時～4時	岩出市役所 1階 第1会議室B	悪質訪問販売や架空請求、貸金業者からの借金問題などの消費者問題についてご相談ください。 紀の川市開設日もご利用いただけます。	市長公室 (内線114)
消費生活相談 (紀の川市開設)	11日(水)・25日(水) 午後1時～4時	紀の川市役所南別館 2階 相談室(小)		紀の川市商工観光課☎79-3919
行政相談	18日(水) 午後1時～4時	岩出市役所 2階 第4会議室	行政サービスに関する苦情、行政の仕組みや手続き等、どんなことでもお気軽にご相談ください。	市長公室 (内線119)
人権相談	10日(火) 午後1時～4時	総合保健福祉センター	「人権問題ではないだろうか?」と感じたときは、お気軽にご相談ください。人権擁護委員が相談に応じます。	福祉課 人権啓発係(内線321)
教育相談	月～金曜日 午前8時45分～ 午後5時30分	○スクールカウンセラー ・山崎小学校・山崎北小学校 ・上岩出小学校 ・岩出中学校・岩出第二中学校 ○スクールソーシャルワーカー ・岩出中学校・岩出第二中学校 ○岩出市青少年センター	岩出市内の小中学生や保護者の方を対象に、学習や生活、不登校や子育て等教育全般に関する相談を受け付けています。	・在籍の小中学校 ・青少年センター ☎61-7007 ・教育総務課 (内線290)
		○適応指導教室「フレンド」	岩出市内の小中学校に在籍する児童生徒の、不登校や子育てに関する相談を受け付けています。	適応指導教室 ☎62-0892
子育て相談	月～金曜日 午前9時～午後5時	和歌山県立医科大学 小児成育医療支援室	子育ての悩みなどの相談を受け付けています。電話で相談後、相談内容で面談が必要であれば、予約日を決めて来院していただきます。	和歌山県立医科大学小児成育医療支援室☎073-441-0808
	毎週木曜日 午後2時～4時	公立那賀病院		
健康相談	毎週月曜日 午前9時30分～11時	総合保健福祉センター	健康や育児等について	保健推進課 ☎61-2400
こうのとりの相談	医師と相談	那賀振興局健康福祉部相談室	不妊専門医による面接相談 (予約制)	那賀振興局健康福祉部保健福祉課☎61-0049
	月～金曜日 午前9時～午後5時45分	電話相談	保健師による電話相談	
ふれあい相談	毎週月曜・金曜日 午前9時～午後4時	総合保健福祉センター	家事(離婚、相続、遺言、夫婦関係等)・事故・民事(破産・損害賠償等)・行政・労働問題など	社会福祉協議会 ☎63-3246
ふれあい専門相談	第3火曜日 午後1時～4時		税務相談	
	第4火曜日 午後1時～4時		民事・登記相談	
	第5火曜日 午後1時～4時	弁護士相談 (先着10名、事前予約必要)		



青少年健全育成 コーナー

生涯学習課 青少年女性係 ☎ 62-2141 (内線 282・283)

第12回岩出市青少年育成 市民大会が開催されました

9月2日(土)に、総合体育館小ホールにおいて、第12回岩出市青少年育成市民大会が開催され、多くの方が参加されました。

大会では、那賀高等学校放送部員と岩出第二中学校生が司会を務めた他、小・中学生の「絆」ポスター優秀作品に対する賞状授与や中学生4名による「少年の主張」作文発表が行われました。

また、アトラクションとして、那賀高等学校吹奏楽部による演奏と中央小学校児童による子ども落語も披露され、子どもたちが活躍する姿をたくさん見ることができました。

◆「絆」ポスター優秀作品受賞者◆

【小学生】

1年	北山 暖人 さん	2年	坂梨 桜牙 さん
3年	上西 真央 さん	4年	七井 邦樹 さん
5年	上西 可菜 さん	6年	花田 凛 さん

【中学生】

2年	奥野 葵也 さん	3年	南 千星 さん
----	----------	----	---------



◆「少年の主張」作文発表◆

喜多 祐介さん(岩出中学校3年)
「変わった個性」

前平 紬希さん(岩出第二中学校3年)
「選択すること」

松原 女依さん(岩出中学校3年)
「自分を高めるために」

足立 有莉 さん(岩出第二中学校3年)
「私の歩んできた道」

◆アトラクション◆



▲甘辛亭ちきんさんによる落語



▲那賀高等学校吹奏楽部演奏発表

税・料金

健康・介護

環境・エコ

募集

講座・催し

お知らせ

大会結果

子育て

相談

図書館へ行こう!

本や行事についてのお問い合わせは電話どうぞ!

岩出図書館 (根来1472-1)

TEL.62-7222 FAX.62-7150

10月のカレンダー

開館時間		岩出図書館 午前10時～午後7時 岩出図書館を除く分館・分室 午前10時～午後6時30分											
岩出図書館・駅前ライブラリー・総合保健福祉センター図書室							中央公民館図書室・上岩出地区公民館図書室						
日	月	火	水	木	金	土	日	月	火	水	木	金	土
1	2	3	4	5	6	7	1	2	3	4	5	6	7
8	9	10	11	12	13	14	8	9	10	11	12	13	14
15	16	17	18	19	20	21	15	16	17	18	19	20	21
22	23	24	25	26	27	28	22	23	24	25	26	27	28
29	30	31					29	30	31				

☆本はおひとり10冊まで2週間借りることができます。 ■印は休館日です。
☆視聴覚資料はおひとり3点まで2週間借りられます。 ■印は岩出図書館休館日のため、閲覧のみとなります。

休館中の本の返却は、図書館正門右の返却ポスト、または駅前ライブラリーの返却ポストをご利用ください。ただし、DVD・ビデオ・CDなどの視聴覚資料、紙芝居など、破損の恐れのある資料は開館時に直接カウンターにお返しください。※視聴覚資料は岩出図書館カウンターでお返しください。

DVD 上映会

- 日時 10月14日(土)
開場 午後1時15分
開演 午後1時30分
- 場所 岩出図書館 大会議室
- ★オデッセイ (142分)



10月のおはなし会

○図書館ボランティアによるおはなし会

- 1日(日)・8日(日)・・・「おはなしドロップス」
- 15日(日)・22日(日)・・・「おはなしのとびら」
- 29日(日)・・・「英語でおはなし会」

午後1時30分から

岩出図書館おはなし室

※15日(日)は大会議室で行います。

○図書館スタッフによるおはなし会

- 28日(土)・・・「おはなしパレット」

午後3時から

岩出図書館おはなし室

※子ども向けですが、どなたでもお楽しみいただけます。



紙芝居を楽しもう!

紙芝居作家の高田悠生さんがオリジナル紙芝居を熱演してくれます。

- 日時 10月15日(日) 午後2時15分
- 場所 岩出図書館 大会議室
- 定員 先着100名

小・中学生の“うちどく”を展示します

岩出市内の各小・中学校からよりすぐりの“うちどく”を展示します。

- 展示期間 10月3日(火)～11月29日(水)
- 展示場所 岩出図書館展示コーナー

読書週間アニメ上映会

- 日時 10月21日(土)
開場 午前10時15分
開演 午前10時30分
- 場所 岩出図書館 大会議室
- ★トムとジェリー8 (52分)
- ★せんすいかんウーリー2 (36分)

中高生ビブリオバトル in 岩出

ビブリオバトルとは、発表者(パトラー)がおすすめの本の魅力を5分間で紹介し合い、参加者全員で「一番読みたくなった本」(チャンプ本)を投票で決める書評ゲームです。中高生が、発表者となり、自分のおすすめの本を紹介するので、ぜひ観戦していろいろな本との出会いをお楽しみください。

- 日時 11月4日(土) 午後1時30分から
- 場所 岩出図書館 大会議室
- 対象 どなたでも(定員100名)
- 申込方法 岩出図書館カウンターまたは電話でお申し込みください。

写真横のQRコードを携帯電話で読み込むと、動画が再生できます。動画が再生されない場合は、市ウェブサイトからご覧ください。

高知県で岩出市をPR！

ご当地キャラまつり in 須崎に参加しました

9/9

高知県須崎市で開催された「第4回ご当地キャラまつり in 須崎」に初参加しました。会場ステージやブースなどで岩出市をPRしました。



岩出の観光の拠点として

重要文化財指定記念講演が開催されました

9/11

旧和歌山県議会議事堂（一乗閣）において、重要文化財指定記念講演が開催され、東京文化財研究所長 亀井氏の講演やいわでチェンバーアンサンブルの演奏が披露されました。



ご長寿のお祝い

ふれあい訪問を行いました

9/5

100歳をこえられている25名のご長寿をお祝いするため、市長がふれあい訪問を行いました。これからも健康で長生きしてくださいね。





いわで夏まつりへの募金のお礼

「2017 いわで夏まつり」募金活動につきましては、多くの皆さまのご厚志をいただき、ありがとうございました。今年も市内の公共施設および当日の夏まつり会場に募金箱を設置し、43,920 円の募金を集めることができました。皆さまからお寄せいただきました募金は、夏まつりの運営資金として有効に使わせていただきました。いわで夏まつりを「市民がつくる市民のまつり」として今後もますます発展させていただくため、これからも幅広いご支援ご協力を賜りますようよろしくお願い申し上げます。

いわで夏まつり実行委員会
実行委員長 安村 勝彦

