

いわで

2006.Apr

4
No.1



未来へ *Take Off!*

4月1日

岩出市誕生



活力あふれるまち ふれあいのまち

4/1 「岩出市」誕生

岩出町の誕生から50年・・・

岩出の歴史・文化・自然をすべて受け継ぎ、

和歌山県の新しい玄関都市

「岩出市」が誕生しました。

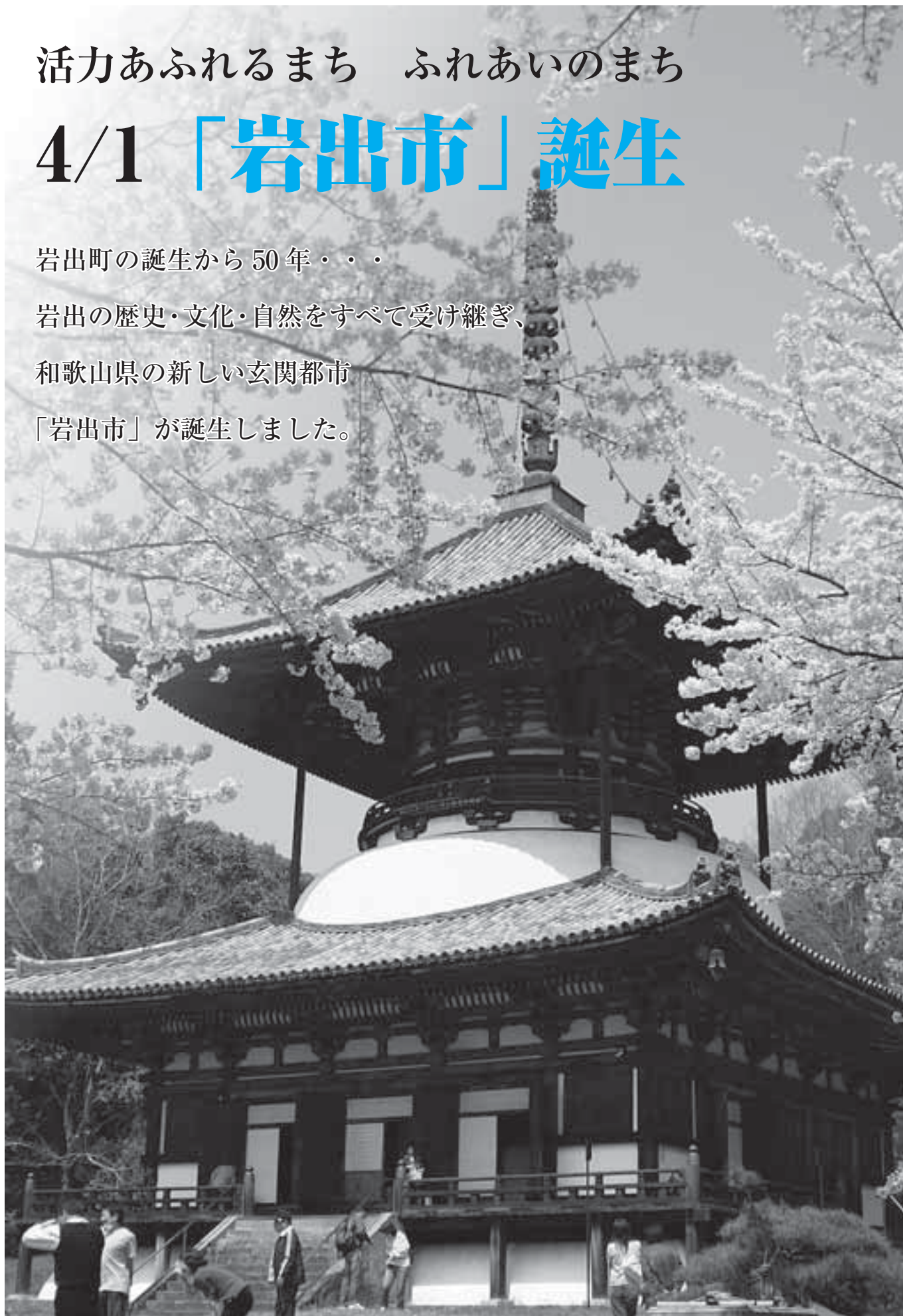



市長あいさつ

岩出市長 中芝 正幸

根来寺が桜色に染まり、希望に夢膨らむ季節を迎えました。

住民の皆様方「待望」の市制施行が実現し、平成18年4月1日、「岩出市」が誕生いたしました。

全国では801番目（東京23区を含む）、県内では9番目の市として、これまで培ってきた岩出の歴史・文化、自然をすべて引き継ぎ、新たな一歩を踏み出したところであります。

これもひとえに、岩出市の礎を築いてくださった先人のためまぬご努力とお力添えの賜と深く感謝申し上げます。

顧みますと、昭和31年9月の町制施行当時は、緑豊かな自然環境に恵まれた純農村として出発しましたが、昭和50年頃から和歌山市や泉南・大阪都市圏のベッドタウンとして人口増加が始まり、宅地開発や商業施設の進出とともに都市化が進展してまいりました。行政としても多種多様な住民ニーズに対応するため、都市基盤整備をはじめ、福祉・教育・文化などの公共施設の充実を図り、住民の皆様方とともに岩出のまちを創りあげてまいりました。

岩出市誕生の喜びを皆様方とともに分かち合えたことは身に余る光栄であり、市制施行を一層の飛躍の契機として、さらなる発展に努力しなければならぬと、決意を新たにしているところであります。



議長あいさつ

岩出市議会議長 小山 清

岩出市民の皆様には、「岩出市」の誕生、誠におめでとうございます。

市議会議員を代表いたしましたして、心からお祝い申し上げますとともに、岩出の新時代の幕開けともいべき市制施行にあたり、一言ごあいさつ申し上げます。

半世紀にわたる岩出町制が幕を閉じ、我がまち岩出の市制施行を誇りに思うとき、改めて岩出を愛してくれた先人たち、議会議員の諸先輩方、住民の皆様方に心から敬意を表します。

住民の永年の念願でございました市制施行が実現をいたしました。岩出町単独での市制施行。このことに大きな意味がございます。

平成の大合併が推進される中、和歌山県下においては、これまで50あった市町村が平成18年3月1日現在で30にまで減少いたしました。今日、数多くの自治体が財政難を抱え、行財政基盤の強化を図る目的から、他市町村との合併が協議・実施されております。岩出も同様、厳しい財政事情に変わりはございませんが、町単独での市制施行は、全国的にも注目を浴びており、多くの町村から羨望のまなざしで見られてるまちの一つだということと言えます。

地方分権の時代にあつて、市町村が自らの責任と判断で行政サービスや施策の内容を決

定し、実施していくことが要求されており、福祉・環境など、住民に身近な事務を担う市町村の役割はきわめて重要度を増してきています。少子高齢化社会に対応した社会福祉の充実、地球規模で深刻化する環境問題、高度情報化社会への対応、教育文化の振興、さらには都市基盤の整備など、まちづくりに欠かせない重要な施策が今も山積みしており、厳しい財政状況の中、行政運営していかなばなりません。

財政面では三位一体の改革により、税源の移譲はあるものの、補助金の削減、地方交付税の見直しにより、財政状況は今後ますます厳しくなると予想されますが、このことを悲観的に考えず、岩出市の行財政改革のスピードを上げていくことが、最善の対応策と私は考えております。

これまで先人たちが岩出のまちの礎を築き上げ、その成果が市制施行という「花」を咲かせたように、今を生きる私たちは子や孫の豊かな未来のために、後世の方々に誇っていただけるまちづくりを、市民・議会・行政が力を合わせて進めていかなばなりません。

私たち市議会議員も、市民の代表者としての責務と役割の重大さを深く自覚し、清新で活発な議会活動を通じて、より豊かで、活力ある地域づくりの推進に最大限の努力を傾けてまいりますので、市民の皆様の変わらぬご指導ご協力を賜りますよう、お願い申し上げます。

最後に、岩出市の今後ますますの発展と、市民の皆様方のご健康ご多幸を祈念申し上げます。ごあいさつとさせていただきます。

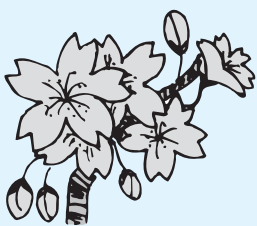

岩出市がスタートしました

昭和31年9月30日の岩出町誕生から50年・・・。

半世紀近い年月を経て、平成18年4月1日、岩出町は待望の「岩出市」となりました。本市の誕生は、全国では801番目（東京23区を含む）、県内では9番目の市となります。

岩出町役場も4月1日からは「岩出市役所」と一新し、市として風格あるまちづくりに取り組むとともに、これまでに以上に住民サービスの向上に努めてまいります。

市制施行に伴いまして、4月からは「施設の名称」や「住所の表記」が変更となり、「市」

としての新たな業務も始まります。今月号では、主な変更点についてお知らせいたします。

① 新市名は？

新しい市の名称は、「岩出市」です。

② 市役所の位置は？

〒649-6292 和歌山県岩出市西野209番地
TEL 0736-6212141

③ 岩出市の「市章」、「岩出市の花・木・鳥」、「岩出市歌」は？

- 市の花・木・鳥 → 市の花は「さくら」、木は「うばめがし」、鳥は「うぐいす」
- 岩出市民歌 → 町民歌の歌詞・作曲・編曲をそのままに市民歌といたします。

④ 公共施設の名称は？

公共施設の名称に「岩出町」が付けられていた施設は、すべて「岩出市」に変更します。

(例)

- 岩出町総合保健福祉センター → 岩出市総合保健福祉センター
- 岩出町民総合体育館 → 岩出市民総合体育館
- 岩出町立岩出保育所 → 岩出市立岩出保育所(他の市立保育所も同様です。)
- 岩出町立岩出小学校 → 岩出市立岩出小学校(他の市立小学校・中学校も同様です。)

⑤ 住所の表記は？

従来からの「那賀郡岩出町大字」の8文字が「岩出市」になり、「番地」の表記は変わりません。

(例)
和歌山県那賀郡岩出町大字西野209番地
← 和歌山県岩出市西野209番地

⑥ 市としての新たな業務は？

新たに始まる業務としては「福祉事務所」がスタートする

「岩出市」のデータ

面積 38.50 km²
人口 50,838人 (男 24,442人 女 26,396人)
世帯数 17,789世帯

※人口・世帯数は平成17年10月1日現在の国勢調査速報値

ることになります。

福祉事務所は、「社会福祉法」に基づいて「市」に設置が義務付けられている行政機関で、生活保護、児童福祉(保育所など)、母子福祉、障害者、高齢者等に関する事務を取り扱います。

これまで県が行ってきた生活保護や児童福祉・知的障害者福祉の各法に定める援護・育成・更正の措置に関する事務権限が市に移管されることで事務手続き等の時間短縮が図られ、サービスの向上につながります。

はがきで岩出市をPR

市制施行を記念して、はがきに“岩出市誕生”の広告が印刷された「エコーはがき」(1枚45円)が5月1日から郵便局で販売されます。全国の友人・知人に住所の変更を伝える際にご利用下さい。



「市制施行証明書」を全戸に配布しています

市制施行証明書は、岩出町が「岩出市」となったことを証明する証明書です。

市内全戸に配布していますが、市役所・各地区公民館等の公共施設窓口でも配布しています。

各種変更手続きにご利用下さい。

市民憲章の文案を募集します

平成18年4月1日「岩出市」誕生の記念すべき年に、私たちの岩出市を活力あふれ、住んでよかったと思えるまちにするため、すべての市民の生活の基準となる「岩出市市民憲章」を制定することとなりました。

市民憲章の制定にあたっては、市民の総意を反映することが大切なことでもありますので、市民憲章の文案を広く市民の皆様方から募集いたします。ふるってご応募下さい。

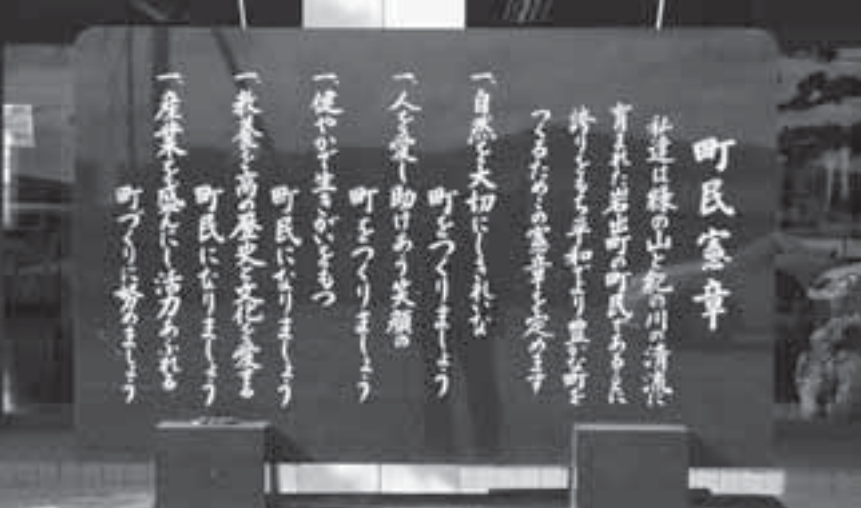

◆市民憲章の内容と形式

岩出市民であることの自覚と誇りをもって実行できる目標として、だれもが理解できる内容にして下さい。

形式は前文と本文にし、前文は岩出市のまちの特色を表し、本文は5項目程度の簡易な標語形式とし、わかりやすい簡単な言葉を用いて下さい。(前文は100文字以内、本文は1項目30字程度とします。)

◆応募資格

岩出市民及び岩出市内の事業所、学校等に勤務、通学している人。

◆応募方法

- 応募用紙は自由です。官製はがき、FAX、電子メールなど応募方法は問いません。
- 応募は、ひとり、一点限りとします。
- 応募用紙には、住所、氏名、年令、職業(学生・生徒は学校名、学年)及び電話番号を明記して下さい。

◆応募・問い合わせ

〒649-6292 岩出市役所市長公室 TEL: 62-2141 FAX: 63-5229
電子メール: koushitsu@city.iwade.wakayama.jp

◆応募締切

平成18年5月19日(金)(当日消印有効)

◆選考の方法

応募作品の中から「岩出市市民憲章制定委員会」が優秀作品を選考し、決定します。(一部を補作する場合があります。)

優秀作品については、広報紙において発表するとともに、市民憲章策定後、記念品を差し上げます。

◆作品の取り扱い

- 応募作品に関する一切の権利は、岩出市に帰属し、作品はすべて返却しません。
- 市民憲章を表示した「碑」を建立します。

岩出町民憲章

私達は緑の山と紀の川の清流に育まれた岩出町の町民であることに誇りをもち平和でより豊かな町をつくるためこの憲章を定めます

自然を大切にきれいな町をつくりましょう
人を愛し助けあう笑顔の町をつくりましょう
健やかで生きがいをもつ町民になりましょう
教養を高め歴史と文化を愛する町民になりましょう
産業を盛んにし活力あふれる町づくりに努めましょう

「岩出町」を「岩出市」とする旨の指令書を受理

去る3月3日開催された、和歌山県議会において「町を市とする処分について」の議案が全会一致で可決され、3月6日、那賀振興局局長室にて、中芝町長は、堂本那賀振興局長から「岩出町」を「岩出市」とする旨の指令書を受理しました。さらに3月17日付けの官報において、総務大臣による告示が行われ、これにより市制施行に係るすべての手続きが完了し、平成18年4月1日、「岩出市」の誕生が正式に決定しました。

新市名「岩出市」の「名付け親大賞」

「岩出市」の誕生が正式に決定されたことで、昨年実施しました「新市名募集」の抽選会が行われました。

新市名を「岩出市」で応募下さった方の中から、抽選で名付け親大賞・名付け親賞に当選されたのは次の方々です。

- ・名付け親大賞には、
前田 捨雄さん(境谷)
- ・名付け親賞には、
山本 正史さん(山)

この1枚の紙が語るもの・・・
この指令書は単なる1枚の紙に過ぎませんが、この文書によって50年続いた岩出町が幕を閉じ、岩出市の扉が開きました。
過去から未来へと続く「いわで」の歴史のなかで、市制施行は1つの通過点に過ぎません。しかし、町から市へと確実にパトンタッチされたその瞬間をこの1枚の紙は、証言しています。



福田 文彦さん(岡田)
当選者の皆さんおめでとうございます。また、ご応募いただいた皆さん、どうもありがとうございました。



岩出警察署通信



〜きのくにワンライト&ツーロック運動実施中〜

【子どもの安全対策】

●子どもを犯罪被害から守ろう！

○全国的に、子供が被害となる重大犯罪が増加傾向にあり、この種の犯罪の前兆となる中学生以下に対する声かけ事案は17年中、県下で239件（前年比+122件+104%）と前年に比べて倍増しました。

○岩出警察署管内の中学生以下に対する声かけ事案も県下と同様に倍増し27件（前年比+14件、+108%）が発生しており注意が必要です。

○犯罪被害にあわないために子供と一緒に通学（園）路を歩き、危険箇所の把握声をかけられた場合の対応方法や「きしゅう君の家」を繰り返し教えてあげて下さい。

○和歌山県警察ホームページに「子ども危険地区」と題して、声かけ事案の発生場所発生時間、概要等や不審者情報等を掲載して

子どもの安全対策

（きしゅう君の5つの約束）
★ひとりで登下校させない。
★人通りの少ない道を通らない。

★知らない人にはついていかない。
★見知らぬ人の車には絶対乗らない。

★危険なときは大声で助けをもとめる。又は「きしゅう君の家」等に逃げ込む。



乗る物盗防止対策

●あなたの自転車・オートバイが危ない！

○岩出市内では平成17年中に381件（前年比+107件、+39%）の自転車盗及びオートバイ盗が発生しています。

○発生場所ワースト1はJR岩出駅（107件）で、その

他にもオークワミネリアンティ（38件）等の駐輪場周辺で自転車やオートバイが相次いで盗まれています。

○盗難を防止するには

- ①ワイヤー錠などで二重ロックを確実に！（ツーロック！）購入時の施錠だけでは、簡単に盗まれてしまいます。被害にあわないためにU字ロックやワイヤーロックなどの補助錠をし、できれば柱などに固定しましょう。
- ②路上等に放置せずに、駐輪場等の所定の場所に置く！

駐輪場等の所定の場所に整然と置いておくと、犯人の心理として盗みにくいものです。逆に路上等にはみ出して乱雑に置いていると「急いでいたのか」、「鍵をかけたか」と感じやすくなります。

③防犯登録、記名等をする！

購入時には、防犯登録をし、泥除けにはペンキ等で住所、氏名、電話番号を記載しましょう。これにより被害回復の確率が

高くなります。自分の移動手段だからこそ、自分の手で愛車を守りましょう。

●少年に犯罪の機会を与えないために

○平成17年中、岩出警察署が自転車盗、オートバイ等により検挙した22名は全てが少年でした。この種の犯罪は少年の初発型非行といわれ、放置しておくと、次第に非行がエスカレートしてしまいます。

少年に犯罪の機会を与えないためにも、お互いに盗難防止（ツーロック）を実行しましょう。

春の全国交通安全運動

平成18年春の全国交通安全運動が4月6日〜4月15日までの10日間実施されます。

○運動の基本及び重点は運動の基本

- 子どもと高齢者の交通事故防止
- 運動の重点
- 自転車の安全利用の推進
- シートベルトとチャイルドシートの正しい着用の徹底
- 飲酒運転の根絶です。

岩出市交通少年団員の募集について

○岩出市交通少年団員を左記のとおり募集いたします。

- 1、学習内容
警察官等による実施交通安全指導や交通安全施設見学等
- 2、期間
4月〜翌年3月
- 3、対象
岩出市に在住する原則として小学4年生から小学6年生までの児童で、積極的に学び、年間継続して参加できる方
- 4、申込期限
平成18年4月21日（金）まで
- 5、申込方法・問い合わせ等
岩出市役所総務課
岩出市交通少年団事務局
電話 62-2141
内線 122



3月7日卒団式が挙行されました

平成18年4月から

新しい介護保険制度が施行されました

(一部は平成17年10月から施行済み)

新たに創設された「地域包括支援センター」についてご案内します。

○地域包括支援センターとは

平成18年4月の制度改正により、市町村が責任主体となつて新たに創設される機関です。高齢者が住みなれた地域で自立した生活を送れるように、心身の健康維持、保健・福祉・医療の向上、生活の安定のために必要な支援を包括的に行う中核機関として設置されます。地域包括支援センターは、保健・福祉・介護の専門家が一体となつて、「できるだけ介護状態にならない」「状態を悪化させない」を目標に「介護予防」に取り組んでいきます。また、地域の医療機関・介護サービス事業者・老人クラブ・民生委員等と連携を図ることで、高齢者の生活を支援していきま

す。具体的に次のような機能を持っています。

①介護予防マネジメント事業

要支援1・2の方、要支援・

要介護状態になるおそれのある方のケアプラン作成等を行います。

②総合相談及び権利擁護事業

本人や家族等から認知症や虐待等の様々な相談を受け、サービスや制度に関する情報提供や関係機関の紹介をします。

③包括的・継続的マネジメント事業

地域で介護に携わるケアマネジャーの指導・相談をします。

地域包括支援センターは4月1日から岩出市役所庁舎内に設置しています。要介護認定を申請し要支援1・2と認定された方、最近体が弱って生活しづらくなったと感じる方、その他高齢者に関する相談がある方は地域包括支援センターまでご連絡ください。

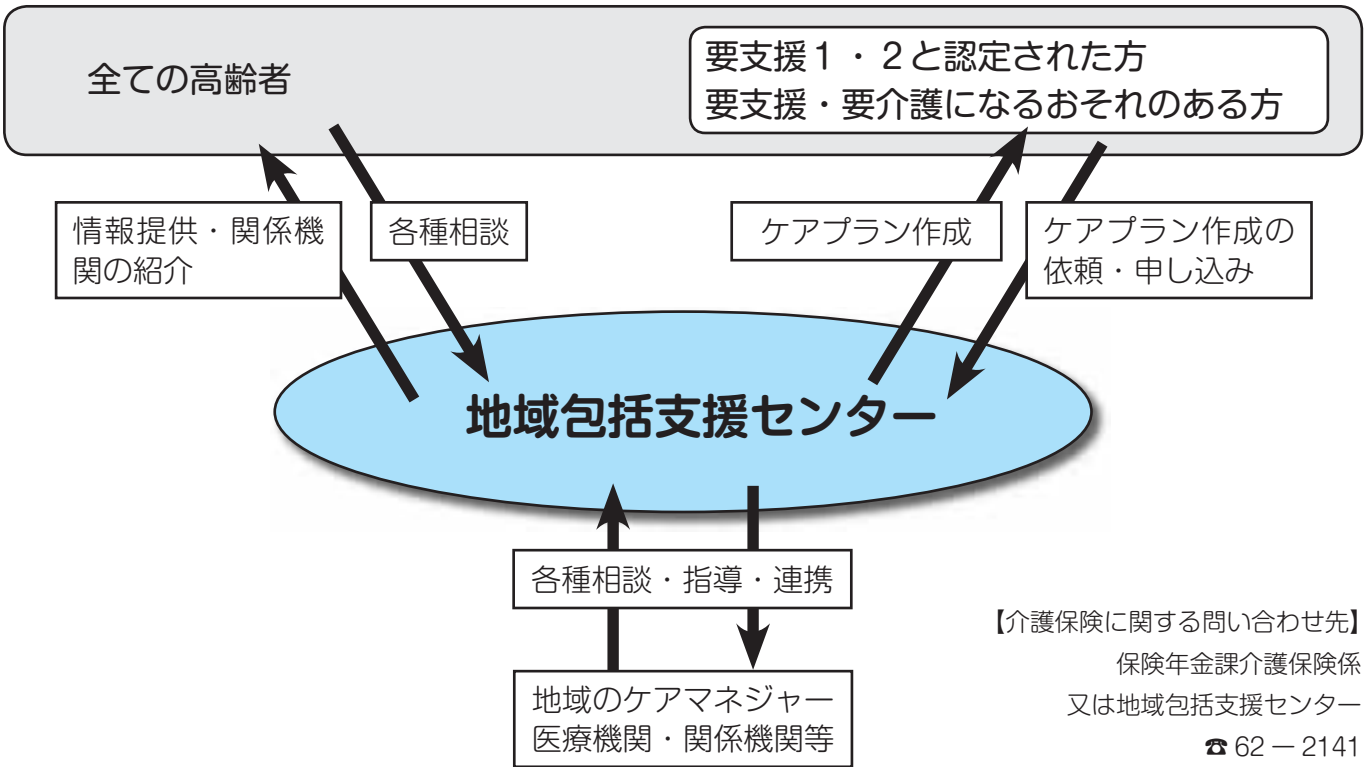

国保税を滞納するぞ

災害その他特別の事情がないにもかかわらず、納期限から一年を経過しても納付しない場合は、「資格証明書」の交付を行なっています。「資格証明書」の交付を受けると

一、被保険者証が交付される場合と同様に国保税は、課税されます。

二、医療費の全額を自費で支払うこととなります。

後日申請に基づき国保から給付割合に応じて払い戻しを受けることとなります。ただし、保険給付の全額又は一部を差し止めることがあります。

○納付が困難な場合は、保険年金課国保係まで納税相談にお越しください。

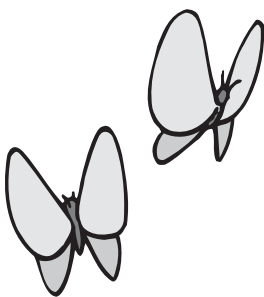

まちのホットな情報を届けます

■叙勲■
旭日半光章
(故) 喜多忠治氏 (川尻)

(故) 喜多氏は、昭和60年に岩出町議会議員選挙に初当選以来、平成17年の任期満了に至るまでの5期連続20年の永きにわたり、その豊かな経験と手腕を遺憾なく発揮し、岩出町政の枢機に参画し、地方自治の発展に多大なる貢献をなされました。

誠に残念ながら、平成17年11月21日にご逝去されましたが、この度これらの功績により叙勲の栄に浴されました。

平成17年度
近畿体育指導委員協議会
功労者表彰

平成18年2月3日(金)、大阪府立青少年会館において、平成17年度近畿体育指導委員研究協議会が開催されました。

この研究協議会において、永年にわたる生涯スポーツの普及・発展に尽力された功績が認められた長尾 武氏(岩出町体育指導委員)が功労者表彰されました。



平成18年4月から 印鑑登録手帳がカードになります。

4月以降印鑑登録をされた方には、印鑑登録証(カード)をお渡しします。

◎カードになると

代理人による、印鑑証明書を取得する場合、委任状は不要です。

所定の用紙に、必要事項を記入し、カードを添えて窓口に出すことにより、印鑑証明書が取得できます。

委任状が不要となりますので、カードは大切に保管していただく必要があります。

なお、現在の印鑑登録手帳で証明を取られる場合は、委任状が必要です。

◎既に登録されている方は

本人が、現在登録している印鑑登録手帳、認印及び本人確認ができる書類(運転免許証・保険証・各種医療受給者証等)を市民課までお持ちいただき、引き換え手続きをす

ることによりカードをお渡します。

なお、本人が役所に来ることができない場合は、代理での引き換えが可能です。代理での引き換えを希望の方は、登録者が書いた印鑑登録証引き換え委任状、現在登録している印鑑登録手帳、代理人の認印及び代理人の本人確認ができる書類(運転免許証・保険証・各種医療受給者証等)を代理人がお持ちいただければカードに交換します。

印鑑登録引き換え委任状	
代理人:住 所	
氏 名	
生年月日	明・大・昭・平 年 月 日
私は、上記の者に印鑑登録証の受領の権限を委任します。	
平成 年 月 日	
登録者:住 所	岩出市
氏 名	
生年月日	明・大・昭・平 年 月 日
	登録印

お問い合わせ等については、市民課
電話6212141
(内線159)まで

第5回 和歌山県市町村対抗 ジュニア駅伝競走大会 健闘第9位

2月19日(日)、第5回和歌山県市町村対抗ジュニア駅伝競走大会が県下32市町村38チーム参加のもと盛大に開催されました。

岩出町は、町として最後の大会参加となりましたが、1時間28分28秒で、38チーム中第9位という好成績を残すことが出来ました。

選手の皆さん、本当にお疲れ様でした。来年からは岩出市として参加することになりますが、今後もお層のご活躍を期待いたします。



紀の川コミュニティバス 発着時刻の変更について

4月1日から、岩出市と紀の川市を巡回している、「紀の川コミュニティバス」の、各バス停の発着時刻を若干変更します。

なお、新時刻表につきましては、市役所及びバス車内に配置していますので、ご覧ください。

総務部総務課 62-2141



年金受給者のみなさんへ (和歌山東社会保険事務所から)

平成18年4月1日に岩出町が市制施行し、新しく「岩出市」が誕生します。

これに伴い現在受給されている年金に関する届書については、新しい市名で送付すべきところですが、下記の届書について住所変更のスケジュールの関係上、旧の町名で送付されることとなります。ご迷惑をおかけしますがご理解とご協力の程よろしくお願い致します。

記

・現況届—4月生まれの方、5月生まれの方については旧町名で送付となります。

6月生まれの方から新市名で送付されます。

・特別支給の老齢厚生年金を受給している65歳到達者への裁定請求書(ハガキ)—昭和16年4月2日生から昭和16年5月1日生の方については旧町名で送付となります。

昭和16年5月2日以降生の方から新市名で送付されます。

・その他—4月に送付するお知らせは、旧町名で送付されます。

和歌山社会保険事務局
(073-421-8603)

和歌山東社会保険事務所
(073-474-1800)

本市では、敬老行事として4月に「長寿を喜ぶみんなのつどい」、9月に「敬老会」を実施してまいりましたが、町政懇談会や敬老会実行委員会において平成18年度の敬老事業について協議していただいた中で、「長寿を喜ぶみんなのつどい」と「敬老会」の重複する事業を見直してはどうかとの意見が出されたことにより、検討の結果、「長寿を喜ぶみんなのつどい」と「敬老会」を一本化して兼ねることができると考え、本年度から「長寿を喜ぶみんなのつどい」は廃止することに決定いたしました。

なお、秋には引き続き「敬老会」の内容の充実を検討し

「長寿を喜ぶみんなのつどい」の廃止について

て開催いたしますので、ご理解をお願いいたします。

問い合わせ

福祉課

電話62-2141

自治会等振興助成金 について

自治会等振興助成金は、自治会活動の促進と自治運営管理に資することを目的として交付されていますが、本年1月から広報紙やチラシ等の配布方法を、区・自治会を通じての配布から、各戸毎のポスト等への直接配布と変更し、区・自治会の方々の職務軽減が図れていることから、今年度からの自治会等振興助成金につきましては、減額となりますので、ご理解をお願いします。

根来公園墓地
公園部供用開始について

昨年10月に墓地の一部を供用開始しました根来公園墓地の整備工事が、平成18年3月末をもちまして完了いたしました。

つきましては、平成18年4月1日より公園部分の供用を開始しますので、市民のみならず、皆さまのご利用をお待ちしております。

なお、墓地使用者の募集については、来月5月号の広報に掲載いたします。

問い合わせ

都市計画課

電話62-2141



市長の交際費について

交際費については、これまで適切な支出に努めてまいりましたが、公費に関する世論(住民感覚)を含めて社会情勢が厳しくなる中、市制施行を機会として、第三次行政改革大綱に基づき、より一層の行財政改革を推進するため見直しを行いました。

具体的には、告別式での楳や供花、各種団体等の行事等の支出を縮小して執行してまいりますので、ご理解くださいますようお願いいたします。

また、5月(4月分の交際費)から市ホームページにて公表します。

◎問い合わせ

市長公室 秘書係

生活研究グループ協議会大会 が行われました。

地域食材を使った「伝えた
い地域の味」をテーマに、2
月22日(水)岩出地区公民館で
「平成17年度岩出町生活研究
グループ協議会大会」が開催
されました。

各グループでは、地域で生
産された米や農産物を地域で
消費する「地場生産・地場消
費」運動を推進し、料理や加
工品の研究をしています。こ
の大会では、これらの研究を
活かし、趣向を凝らした創作
料理や伝統料理・次世代へと
伝えていきたい料理が展示さ
れ、各グループの代表者から
出展された料理の工夫やこだ

わりのついで発表の後、味交
換会が行われ、会員相互の交
流を深めました。
なお、各グループから出
展された料理は、地域食材を
使った「伝えたい地域の味」
として今月号から一品ずつこ
紹介いたします。



新坂ふれあい公園オープン記念植樹

この公園は地域住民の「ふ
れあいの場・交流の場」とし
て、ため池の持つ多面的機能
を活用し、自然観察会・レク
レーション等に利用する事を
目的としており、去る2月25
日に東坂本の新坂ふれあい公
園において、新坂ふれあい公
園管理運営委員会、新坂青少
年育成町民会議、みどりの少
年団、地元東坂本区、新田広
芝区、緑化推進委員会委員他、
多数の皆様のご参加による植

栽が行われ、桜、ウバメガシ
等、計76本の植栽が行われま
した。



岩出ふれあいまつり・公民館フェア

盛大に開催!!

去る3月5日(日)「心のふれ
あいと健康」をテーマに「第
9回岩出ふれあいまつり」と
「第14回公民館フェア」を
総合保健福祉センターにおい
て開催いたしました。

このまつりは、住民の皆様
に地域福祉・健康づくりへの
理解と関心を高めていただく
こと、住民どうしとの交流を
図っていただくことを目的に
実施されたものです。

屋内では、那賀消防組合に
よる応急手当体験コーナー・
防災グッズ展示コーナー、郵
便局事業の広報、差別をなく
す啓発作文・ポスター展、男

女共同参画コーナー等が行わ
れ、屋外では、晴天に恵まれ
たこともあり那賀消防組合に
よる体験コーナー、岩出警察
署によるパトカー試乗など親
子揃ってチャレンジする姿も
多く見られました。またチャ
リティバザーや、各種模擬店
が並び、3,300人の親子
連れ等で賑わい楽しい一日を
過ごしました。

式典では、保健推進功労及
び、社会福祉事業等に寄与貢
献されました左記の方々
感謝状・表彰状をうけられま
した。



町長感謝

保健推進功労者

順不同・敬称略

分類	氏名
医師	谷 裕一
医療法人 博文会 理事長	伊藤 博三
保健推進員	児玉 徳子
	浅井 江津子
母子保健推進員	片谷 久子
	井橋 ひとみ
	増田 一

町社会福祉協議会々長表彰

社会福祉事業奉仕者

順不同・敬称略

団体名	氏名
民生児童委員協議会	上野 源一
	道本 健一
	岡上 哲雄

社会福祉施設、団体等従事者

順不同・敬称略

団体名	氏名
老人クラブ連合会	森田 由廣
遺族連合会	竹田 義己
ボランティア連絡協議会	齋藤 美智子
	齋藤 志満子
更正保護女性会	久保 憲己
赤十字奉仕団	坂口 秋枝
皆楽園	幡井 三子
	高以 良洋

永年勤続功労者

敬称略

団体名	氏名
岩出療育園	青木 匡世

町社会福祉協議会々長感謝

社会福祉事業協助者

順不同・敬称略

団体名	氏名
社団法人 和歌山県歯科医師会 会長	中谷 譲二
株式会社工ニシル 代表取締役	富田 幸男
岩出ロータリークラブ 会長	長濱 順三
	小倉 佐知子

木造住宅の耐震診断、耐震改修補助のお知らせ



地震による木造住宅の倒壊を防止し市民の生命と財産を守るため、昭和56年5月31日以前に建設された、いわゆる旧基準木造住宅の耐震診断と耐震改修を促進することを目的としています。

この事業は、旧耐震基準に基づいて建設された住宅の所有者に対し、市が耐震診断士を派遣し、その結果、耐震性が劣る住宅の所有者が耐震改修を行う場合に、改修費を補助する事業です。

なお、実施年度は平成16年度から平成20年度の5年間の予定です。

補助対象限度額（1棟あたり）

◎耐震診断の場合

個人負担 なし

◎耐震改修の場合

耐震改修工事費部分

補助額 3分の2 60万円限度

個人負担 あり

平成18年度予定件数

耐震診断 60件

耐震改修 5件

受付期間

○申請件数の都合により随時

補助対象建物

○岩出市内に存する民間のもの

○昭和56年5月31日以前に着工された木造住宅で地上階数が2階以下でかつ延べ面積が200㎡以下のもの（別途市の要綱に定める）

申請方法等詳しくは、都市計画課までお問い合わせください。電話 62 - 2141 内線 224

スポーツ 主な大会結果

第23回会長杯争奪

中学生バドミントン大会

○日時 平成18年2月5日(日)

○場所 湯浅中学校体育館

○結果

〔男子の部〕

優勝 岩出町スポーツ少年団(山)

東俊介・尾方裕樹・青木誠弥・平

野統永・川添瞬)

〔女子の部〕

3位 岩出町スポーツ少年団(中

本直子・福岡美幸・塩谷久美子・

村中嵯央史・久保真利)

第23回会長杯争奪和歌山県小学生バドミントン大会

○日時 平成18年2月5日(日)

○場所 広川町体育館

○結果

〔男子の部〕

3位 岩出町スポーツ少年団A(橘

佳亮・山本昂太郎・酒井祥平・岡

村拓路)

〔低学年女子の部〕

3位 岩出町スポーツ少年団A(尾

方里美・茶谷麻彩・中野早希・三

好加奈子・亀田麻友)

和歌山県ベタンク交流大会

2005(日本ベタンク協会フン

キングポイント指定大会)

○日時 平成18年1月22日(日)

○場所 海南市民グラウンド

○結果

チャレンジの部(トリプル)

第3位 上野満智子・武田弘・

藤田妙子

エンジョイの部(トリプル)

第3位 辻内曙・酒井美佐子・

吉村卓月

第15回春の全国小学生

ドッジボール選手権

和歌山県大会GESカップ

○日時 平成18年2月12日(日)

○場所 和歌山県立体育館

○結果

優勝 岩出ガメラーズSP

※岩出ガメラーズSPは、3月4日(出)関西ブロック大会へ出場

今月は、もち米を使った「山菜入りちまき」をご紹介します。

【料理のいわれ、特徴】

もち米をもち以外に利用したいと考えました。

料理名	山菜入りちまき	グループ名	さなえグループ
【材料】(4人分)	もち米……………3合 干し椎茸……………2枚 水煮竹の子……………2本 水煮わらび……………5本 水煮ふき……………3本 豚肉(肩)……………300g 鶏ガラスープ……………200cc 調味料 しょう油……………大さじ2 酒……………小さじ2 砂糖……………小さじ1 塩・コショウ……………少々 油……………少々	【作り方】	① もち米は洗って2時間位水につけ、ザルに上げて水気を切る。 ② 水で戻した干し椎茸は、1cm弱のさいの目切り、竹の子、わらび、ふきも同様に切っておく。 ③ 鍋でサラダ油を熱し、②と1cmの角切りにした豚肉を入れて炒め、鶏ガラスープと調味料を加えて汁気がなくなるまで炒め蒸しにする。 ④ ①と③をパットに入れて混ぜ、湯気の上上がった蒸し器に入れ、強火で20分間蒸す。 ⑤ ④を小分けして竹の皮で巻き、食べる直前に強火で蒸す。

米や地域の食材を使った料理

～岩出町生活研究グループ協議会大会
に出席された料理から～



さなえグループ



去る3月12日(日)、平成18年4月・市制施行記念「第29回岩出マラソン大会」が開催され、一四〇三名のランナーが早春の根来寺を快走しました。

健脚を競い合う各種目での熱き闘いが演じられる一方、マイペースでマラソンを楽しむ方や家族でマラソンを楽しむ方々の姿も今大会を一層盛り上げました。

なお、大会での各種目別入賞者は次のとおりです。

◎小学生3km

・男子(小学1・2年生)の部

1位 上月 大地(泉南市)
 2位 福田 史哉(泉南市)
 3位 土井 良真(和歌山市)
 4位 川崎 健太(岩出町)

- 5位 明神 皓平(岩出町)
 6位 畑山 杏佑(岩出町)
- ・男子(小学3・4年生)の部
- 1位 浜中 啓輔(御坊市)
 2位 谷村 浩杜(和歌山市)
 3位 家永 知生(紀の川市)
 4位 野上 徹(岩出町)
 5位 狭間 悠治(岩出町)
 6位 松見 隆平(岩出町)
- ・男子(小学5・6年生)の部
- 1位 潰滝 大記(紀の川市)
 2位 仁坂 健一(和歌山市)
 3位 田林 希望(岩出町)
 4位 中谷 有紀(岩出町)
 5位 新家 佑城(岩出町)
 6位 片井 雅也(岩出町)
- ・女子(小学1・2年生)の部
- 1位 浜中佑里那(御坊市)
 2位 上野山妃菜(岩出町)
 3位 稲津 知佳(岩出町)
 4位 石井まどか(岩出町)
 5位 小栗実咲希(岩出町)
 6位 金田 真奈(紀の川市)



- 1位 新宅 由佳(紀の川市)
 2位 越田 陽菜(紀の川市)
 3位 松本 友芽(岩出町)
 4位 住谷はるか(岩出町)
 5位 松本 理那(御坊市)
 6位 細峪 由麻(紀美野町)
- ・女子(小学3・4年生)の部
- 1位 杉山 雅美(岩出町)
 2位 才力 礼佳(海南市)
 3位 児玉 知穂(岩出町)
 4位 上床 稀(岩出町)
 5位 東 紗希(美浜町)
 6位 狭間 加奈(岩出町)
- ◎一般5km
- ・男子(中学生、34歳)の部
- 1位 柏木 直也(岩出町)
 2位 阪本 将太(岩出町)
 3位 中江祐太郎(和歌山市)
 4位 東口 佳憲(和歌山市)
 5位 山本 哲広(岩出町)
 6位 中谷 勇介(岩出町)
- ・男子(35歳〜49歳)の部
- 1位 出口 守男(白浜町)
 2位 平井 賢一(岩出町)
 3位 中 敏紀(和歌山市)



- 4位 丸橋 亘(岩出町)
 5位 長野 圭司(大阪市)
 6位 宇田 康久(和歌山市)
- ・男子(50歳以上)の部
- 1位 安部 誠治(岩出町)
 2位 宮下 正(和歌山市)
 3位 堀内 一彦(紀の川市)
 4位 津村 好孝(和歌山市)
 5位 鶴田 秀実(岩出町)
 6位 古田 文也(有田川町)
- ・女子(中学生、34歳)の部
- 1位 富安 浩子(岩出町)
 2位 井ノ上紗弓(紀の川市)
 3位 寺岡 奈採(岩出町)
 4位 桑畑 尚代(岩出町)
 5位 稲垣 麻実(岩出町)
 6位 平井 結唯(紀の川市)
- ・女子(35歳〜49歳)の部
- 1位 栄土 祐子(日高町)
 2位 田中美知子(高野町)
 3位 新宅 亜紀(紀の川市)
 4位 津山弓美子(岩出町)
 5位 福浦 紀子(大阪市)
 6位 牧野美佐代(和歌山市)

- 4位 吉川 佑輝(岩出町)
 5位 長島 和幸(和歌山市)
 6位 岩井 佑真(海南市)
- ・男子(35歳〜49歳)の部
- 1位 山本 満(海南市)
 2位 山本 雅文(橋本市)
 3位 下田 洋彰(熊取町)
 4位 窪田 裕一(和歌山市)
 5位 三浦 秀紀(紀の川市)
 6位 片井 正之(岩出町)
- ・男子(50歳以上)の部
- 1位 升田 昭(泉佐野市)
 2位 安井 誠(和歌山市)
 3位 佐藤 敏幸(岩出町)
 4位 成瀬 悟司(広川町)
 5位 山口 昌孝(大阪市)
 6位 柴垣 義幸(橋本市)
- ・女子(高校生、34歳)の部
- 1位 富安 恵子(岩出町)
 2位 井口えい子(海南市)
 3位 中島千賀子(和歌山市)
 4位 森山 和枝(和歌山市)
 5位 門田 知左(岬町)
 6位 伊藤 和美(大阪市)

- 1位 小川 裕子(東大阪市)
 2位 津村 孝子(和歌山市)
 3位 西田一二三(宇陀市)
 4位 山本 千恵(海南市)
 5位 堀 美枝子(吉野町)
 6位 上北三哉子(紀の川市)
- ・女子(50歳以上)の部
- 1位 東 恵美子(大阪市)
 2位 伊藤 芳恵(王寺町)
 3位 坂上佐和子(和歌山市)
 4位 柑本美紀代(紀の川市)

生活環境 のページ

みんなで作ろう ごみのないまち きれいなまち

問い合わせ 生活環境課 62-2141
クリーンセンター 62-0814

一斉防除のお知らせ

毎年、7月上旬に、一斉防除として、希望される各家庭に、市より配布した薬剤を散布していただいております。本年の一斉防除の薬剤の申し込み、実施日につきましては、区・自治会代表者等を通じてご連絡申し上げますので、その際には、皆さま方のご協力、ご理解をいただきますようお願いいたします。

平成18年度浄化槽設置整備事業補助金申請について

平成18年4月1日から平成19年3月31日の間に浄化槽を設置される方（公共下水道事業認可区域は除く）に補助金申請の募集をします。
○応募期間
平成18年4月10日（月）～平成18年5月31日（水）
※応募方法等詳しくは、生活環境課までお問い合わせください。

指定ごみ袋に関する取り扱いについて（お知らせ）

「岩出町指定」と表示されているごみ袋について、岩出市となりましても、これまでどおり引き続きご使用いただけます。

平成18年度

犬の狂犬病予防接種と犬の新規登録のお知らせ

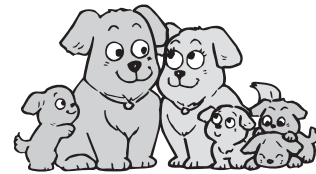

狂犬病予防接種は、毎年一回受けなければなりません。つきましては、平成18年度狂犬病予防接種の定期集合注射を次のとおり行います。なお、飼い犬で生後91日以上全ての犬は、生涯一回の登録が必要です。登録されていない方は、この機会に登録していただくよう併せてお願いいたします。

◎問い合わせ
生活環境課
内線185・186

蓄犬登録・狂犬病予防接種手数料

狂犬病予防注射手数料	2,570円
注射済票交付手数料	550円
犬の新規登録手数料	3,000円
合計（犬1頭につき）	6,120円

※ただし、狂犬病予防注射のみの場合 3,120円

蓄犬登録・狂犬病予防接種手数料

4月25日（火）	根来地区公民館	9:30～10:40
	東児童園（西園分）	11:00～12:00
	上岩出地区公民館	13:30～15:00
4月26日（水）	山崎地区公民館	9:30～10:40
	鴨沼団地集会所	11:00～12:00
	紀泉台地区公民館	13:30～15:00
4月27日（木）	岩出市民総合体育館	9:30～10:40
	船山地区公民館	11:00～12:00
	岩出地区公民館	13:30～15:00

平成18年4月1日より岩出クリーンセンターに廃棄物を自己搬入する場合は、「持ち込みごみ申請書」への記入とあわせて、「免許証等住所確認ができる証明書」による住所の確認を実施しますので、ご理解とご協力をお願いいたします。

4月

の不燃物と資源ごみの回収予定日

回収区域	不燃物（カン・ビン類）	資源ごみ
県道泉佐野岩出線 東側地域	4月5日 19日	毎週金曜日
県道泉佐野岩出線 西側地域	4月12日 26日	毎週木曜日

みんなで作ろう！ごみのない町・きれいな町

第 1 回 粗大ごみ収集実施についてお知らせ

ご希望のある方は、別紙収集申出書に記入のうえ、4月17日までに、区・自治会等代表者に提出して下さい。

後日、代表者を通じて収集日程表及び貼付シールを配布させていただきます。

なお、収集は、区・自治会等で指定された粗大ごみ収集場所において実施しますので、下記の事項に注意して出して下さい。(個別回収はおこなっておりません。)

記

*お願い

- 1.必ずシールに排出者の氏名を記入し、粗大ごみに貼付して出して下さい。[シールの貼付のない物は収集致しません](#)ので、ご注意下さい。
- 2.歩行者、自動車等交通の妨げとならないよう、また、危険（ごみが飛んだり、倒れたり）のないようにして出して下さい。
- 3.大型ごみで、こわせるものはできるだけ小さくしてください。また、カーペット類、布団類等は紐などで束ね、小物類は袋や箱にまとめて入れて出して下さい。
- 4.ごみは収集日前日の午後3時以降（当日午前8時まで）に指定された場所に出して下さい。
- 5.必ず、燃えるごみと燃えないごみに分けして出して下さい。
- 6.事業系粗大ごみは収集いたしません。

*注意事項

家庭からでる粗大ごみで収集できないもの

家電リサイクル対象品（テレビ・冷蔵庫・冷凍庫・洗濯機・エアコン）、単車、自動車の部品、農機具、農業に使用するもの（畦シート・ビニールハウスの部材・消毒用器材、一輪車等）、ピアノ、オルガン、エレクトーン、爆発性のあるもの（ガスボンベ、消火器、バッテリー）、引火性・有毒性のあるもの（薬品・灯油・ペンキ・油類等）、建築廃材等の産業廃棄物、太陽熱温水器、電気温水器、ドラム缶、タイヤ、コンクリート製品類（コンクリート付物干し台・ブロック・レンガ・瓦・ガレキ等）、灰、燃え殻等

粗大ごみで収集できないものについて

年2回「一般家庭から出る適正処理困難廃棄物」として、有料で直接専門業者が回収する機会を設定し、広報誌で回収日時、主な引き取り品目、処理費用等のお知らせをいたします。

引き取り品目に明示されていないその他の廃棄物については、「一般家庭から出る適正処理困難廃棄物」回収日当日、現地でご相談ください。

お問い合わせ先 生活福祉部 生活環境課

代表者控用

区・自治会等代表者様

平成 年 月 日

区・自治会等 (班)

住 所 岩出市

氏 名 (印)

(TEL -)

粗大ごみ収集依頼申出書

下記のとおり収集願います。

記

1. 収集品目

(1) 家電製品	_____	個
(2) 家具類	_____	個
(3) 自転車	_____	台
(4) ふとん・カーペット類	_____	枚
(5) その他	(品目を記入すること)	
・	_____	個
・	_____	個
・	_____	個
・	_____	個
・	_____	個
合計 (_____)	個

注) 家電リサイクル法の対象品目 (テレビ・冷蔵庫・冷凍庫・洗濯機・エアコン) は、粗大ごみとして収集することはできません。

◎集積場所 区自治会が指定した場所

◎この用紙を切り離して区・自治会等代表者に提出してください。

保健推進 だより



麻しん風しん 混合ワクチン の接種について

(平成16年4月2日～平成17年4月1日生まれの方へ)
平成18年3月までに麻し

ん・風しん予防接種のいずれも接種できなかった方は、平成18年4月から麻しん風しん混合ワクチン1期を接種することができます。1期の接種期間は、1～2歳未満の1年間です。

現在お持ちの無料券を麻しん風しん混合ワクチンの無料券として使用していただけるようになりました。

麻しん風しん混合ワクチンの予診票につきましては、岩出市と紀の川市の指定医療機関に用意しております。

接種を希望される方は、4月1日以降で指定医療機関に予約のうえ接種してください

い。

☆すでに麻しん、風しん予防接種のいずれか一方のみ接種され、平成18年4月以降にもう一方の予防接種を予定される方へ

任意接種となり申請が必要ですので、4月3日以降に母子健康手帳を持参し、岩出市総合保健福祉センター保健推進課までお越しください。

(平成12年4月2日～平成16年4月1日生まれの方)

☆麻しん、風しん予防接種を両方とも接種されていない方は麻しん風しん混合ワクチン2期の対象になります。2期の接種期間は、5～7歳未満で小学校就学前の1年間です。

現在お持ちの無料券を麻しん風しん混合ワクチンの無料券として使用していただけます。

麻しん風しん混合ワクチンの予診票については、岩出市と紀の川市の指定医療機関に用意しております。

接種を希望される方は、4月1日以降で指定医療機関に予約のうえ接種してください。

ご不明な点がございましたら、保健推進課までお問い合わせください。

日曜・祝日の 休日歯科診療のお知らせ

診療時間は、午前10時から12時までと午後1時から4時までです。

※受診の際は、電話等で確認のうえ御来院ください。
※当番医が急に変更となる場合がありますので、電話が通じないときは消防署(61-1791・61-0119)にお問い合わせください。

休日歯科急患当番表

那賀歯科医師会

月	日	曜	歯科医師名	住所(診)	TEL(診)
4月	2	日	おち 歯科	岩出市中島 601-4	61-7322
	9	日	松本 歯科医院	紀の川市桃山町調月 161	66-0206
	16	日	山本 歯科矯正	紀の川市貴志川町北山 379	64-3014
	23	日	中西 歯科医院	紀の川市打田 169-2	78-2233
	29	土	谷口 歯科医院	紀の川市名手市場 252-3	75-4467
	30	日	たかぎ 歯科医院	岩出市水栖 11-10	63-0416

保健事業予定表

(平成 18 年 4 月、平成 18 年 5 月)

		平成 18 年 4 月		平成 18 年 5 月		両月とも	
事業名		実施日	内容	実施日	内容	受付時間	場所
乳幼児健康診査	4か月児	24日(月)	H17年12月生まれ	22日(月)	H18年1月生まれ	13:00 ~ 13:15	総合保健福祉センター
		25日(火)		23日(火)			
	7か月児	18日(火)	H17年9月生まれ	16日(火)	H17年10月生まれ	13:00 ~ 13:15	
		19日(水)		17日(水)			
	1歳8か月児	11日(火)	H16年8月生まれ	9日(火)	H16年9月生まれ	13:00 ~ 13:15	
		12日(水)		10日(水)			
	3歳6か月児	14日(金)	H14年9月生まれ	12日(金)	H14年10月生まれ	13:00 ~ 13:30	
		21日(金)		19日(金)			
乳幼児健康相談	10か月児	11日(火)	H17年5月生まれ	9日(火)	H17年6月生まれ	9:00 ~ 9:30	
		12日(水)		10日(水)			
	2歳6か月児	14日(金)	H15年9月生まれ	12日(金)	H15年10月生まれ	9:00 ~ 9:30	
		21日(金)		19日(金)			
パパママ教室 (妊婦教室)		17日(月)	歯の健康について 妊娠中の栄養について 絵本の読み聞かせについて	18日(木)	沐浴実習 産後うつについて 子どもの心を育てるために	13:15 ~ 13:30	
予防接種	BCG	5日(水)	〈通知〉 平成17年12月生まれ 〈対象〉 6か月未満の未接種者	8日(月)	〈通知〉 平成18年1月生まれ 〈対象〉 6か月未満の未接種者	13:00 ~ 14:00	
	ポリオ	17日(月) 26日(水)	〈通知〉個別通知 〈対象〉 7歳6か月未満の未接種者	15日(月) 24日(水) 29日(月) 30日(火)	〈通知〉個別通知 〈対象〉 7歳6か月未満の未接種者	13:00 ~ 14:30	
栄養教室	離乳食	20日(木)	離乳食	25日(木)	離乳食	13:45 ~ 14:00	
健康相談	一般健康相談	毎週月曜日	健康や育児等についての相談	毎週月曜日	健康や育児等についての相談	9:30 ~ 11:30	
フリー開放 (機能訓練室)		3日(月) 28日(金)	機能訓練室のフリー開放	8日(月) 26日(金)	機能訓練室のフリー開放	13:00 ~ 16:00	
献 血	4月8日(土)	ミレニアシティ オークワ	5月2日(火)	株式会社エニシル	10:00 ~ 12:00 13:00 ~ 16:00		
	4月27日(木)	スーパーネゴロ	5月13日(土)	ミレニアシティ オークワ	成分及び一般献血(16~65歳) 65歳以上の方は60~64歳の 時に1回でも経験のある方		

暮らしの

Information

情報

- 岩出市役所……………62-2141 (代)
- 総合保健福祉センター…61-2400
- クリーンセンター……………62-0814
- 市民総合体育館……………62-0370
- 民俗資料館……………63-1499
- 岩出図書館……………62-7222
- 岩出警察署……………63-0110
- 那賀消防組合……………61-0119

福祉

子育て教室

地域子育て支援センター
62-13362

◎子育て教室「幼児の応急手当講習会」を開催いたします。幼児のかけがえのない生命を守るため、日頃起こりやすい事故や緊急時の対応について、応急手当の知識と技術を学んでみませんか。

○日時 平成18年4月18日(火) 午前10時～午前11時30分

○場所 那賀消防組合防災センター

○対象 子育て中の保護者

○定員 20組

※希望の方は4月15日(土)まで、電話でお申し込み下さい。

【申し込み】
地域子育て支援センター

市立保育所の園庭開放

◎地域の親子交流の場として、各市立保育所の園庭を開放します。

○日時 毎週 土曜日
午前10時～午前11時30分

○場所 各保育所 園庭

*詳しくは各保育所へお問い合わせ下さい。

【問い合わせ】

保育所名	電話番号
岩出保育所	六二二四〇二
岩出第二保育所	六三二〇二六九
山崎保育所	六二二八四四
山崎北保育所	六二一〇七三二
根来保育所	六二二七〇一
上岩出保育所	六二二八一四

催し

スポーツ少年団入団式

問い合わせ 総合体育館

平成18年度岩出市スポーツ少年団に申し込みをされている方は、左記のとおり入団式を開催いたしますのでご出席下さい。

○日時 4月8日(土)

午前9時集合

午前9時30分開会

○会場 市民総合体育館アリーナ

※入団式には、上履きをご持参下さい。



市制施行記念 第四回 岩田舞踊げいの会

日時 4月16日(日)
開演 午後12時30分
場所 市民総合体育館
(小ホール)

入場無料

※今年度は岩出市施行記念お祝いの年となりました。

曲数又演目も多彩となり新舞踊を始め、祝舞又民踊と盛沢山の内容となり、楽しくご覧頂ける事と思います。

ぜひ、ご近所お誘い合わせの上、多数のご来場を出演者一同心よりお待ちしております。

問い合わせ
62-7374

石田まで

パソコン技術教室 受講生募集

公民館係 (内線 285)

第1回エクセル(初級)教室

文字入力ができるがエクセルはまったく初めて、という方が対象です。

【内容】基本操作・文字や数字入力・表やグラフの作成

【受講料】800円

【日程】

6月6・13・20・27日(火)
午後1時30分～3時30分
1講座4日間の受講です。

【応募資格】岩出市民の方
(学生不可)

【定員】24名

【場所】紀泉台地区公民館

◎応募方法

官製はがきに「第1回エクセル(初級)教室」・住所・氏名・年齢・電話番号を記入のうえ、4月21日(必着)までに〒649-6292 岩出市西野209 岩出市教育委員会生涯学習課 公民館係までお申し込みください。なお、申込者多数の場合、抽選となりますのでご了承ください。

生涯学習

◎成人講座

・開講式・オリエンテーション
日時 4月19日(水)
午後1時30分から

場所 岩出市総合保健福祉センター3階 多目的ホール

◎ふれあい学級

・開講式
交通安全教室
講師 岩出警察署交通課 森田浩文氏

▼紀泉台学園

日時 4月11日(火)

午後1時30分から
場所 紀泉台地区公民館

▼根来学園

日時 4月14日(金)

午後1時30分から
場所 根来地区公民館

▼上岩出学園

日時 4月17日(月)

午後1時30分から
場所 上岩出地区公民館

▼岩出学園

日時 4月21日(金)

午後1時30分から
場所 岩出地区公民館

▼山崎学園

日時 4月26日(水)

午後1時30分から

場所 山崎地区公民館

【問い合わせ】

生涯学習課(内線286)

スポーツ

第16回岩出市民テニス大会のお知らせ

○日時 平成18年4月16日(日)
午前9時から
(雨天時) 4月23日(日)

○場所 根来総合運動広場

テニスコート

○参加資格 岩出市に在住または勤務されている方

○参加費 一組一五〇〇円

○申込締切 4月10日(月)

○申し込み及び問い合わせ 岩出市テニス協会

木田(62-1819)

久保(62-0873)

※なお、前大会優勝者は、ペアーを替えて申し込んでください。

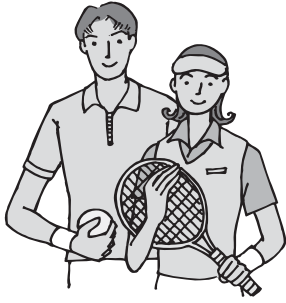

総合体育館

アリーナで遊ぼう!

市民総合体育館では、アリーナ(大ホール)を一般開放して、市民の皆さんにスポーツを楽しんでいただき、健康と体力の保持増進をサポートします。

○日時 4月22日(土)

午前10時～午後4時まで

○種目

卓球・バドミントン他

○入場料 無料

○注意事項

・アリーナ使用には上履きが必要です。

・使用中のけが等については応急処置のみ行いますが、その他の責任は負いません。

・使用者多数の場合は、入場制限を行うことがあります。

初級社交ダンス講習会のお知らせ

○主催 岩出市社交ダンス協会

○日時 4月 毎週水曜日

午後1時30分～4時まで

○場所 桜台地区公民館

※詳細は、岩出市社交ダンス協会 井内(携帯080-3777-7108)まで

祝 岩出市市制施行記念

「第11回ペタンク・ジャパンオープン」開催!!

来る、5月3日(水)～5日(金)の3日間、岩出市根来の「若もの広場」において、全国からペタンク愛好者が集い、日本ペタンク協会主催で、「第11回ペタンク・ジャパンオープン」が左記のとおり開催されます。

今年、岩出市誕生の記念すべき年！市制施行記念として岩出市が後援します。

「ペタンク」ってどんなスポーツかな?と興味を持たれましたら、ゴルフデンウィークはご家族揃って若もの広場には是非お越しください。

○開催期間

平成18年5月3日(水)

～5日(金)

○開会式

平成18年5月3日(水)

午前9時00分～

○競技会

平成18年5月3日(水)

～5日(金)午前9時30分～

○開催場所

若もの広場(岩出市根来)

※【岩出市ペタンク協会からのお知らせ】

岩出市ペタンク協会では、「ペタンク・ジャパンオープン」の開催等を機会として、ペタンクの普及活

動に努めるとともに会員募集を行っています。

昨年の広報いわで9月号でも紹介させていただきましたが、第10回大会では、全国から約800人の愛好家が参加。岩出町はもとより全国からもたくさんの方が加わり、大会は盛会に終りました。

大会後に新たに加わられた皆様も含め、今年の大会を目指して楽しく練習しています。興味をお持ちの方は是非ご連絡ください。練習日等は次のとおりです。

☆(1)月・水・金の

午前9時～11時

東公園プール東側広場

(2)火・木・土の

午前9時～11時

大宮神社前広場

☆問い合わせ

岩出市ペタンク協会

辻内 電話62-5784



募集

岩出市男女共同参画 推進員募集!

岩出市では、すべての人が誇りを持ち、心と経済的な豊かさを共感し、安心していきいきと暮らせるまちづくりを推進しています。この推進活動に自主的に協力して下さるボランティア「岩出市男女共同参画推進員」を募集しています。

◎資格

- ①市内在住の20歳以上の方
- ②男女共同参画に関心があり、自主的にボランティア活動して下さる方

◎申込方法

住所、氏名、年齢、性別、職業、電話番号、動機を記入のうえ、ハガキ、FAX、Eメールでお申し込みください。

◎締切

平成18年4月28日(金)まで

◎活動内容

- ①男女共同参画に関する活動の企画
- ②情報の収集や提供
- ③広報紙(リーフレット)の作成
- ④イベント等への協力や啓

発活動

◎活動期間

依頼状を交付した日から平成19年3月31日までの期間。

※ボランティア保険に加入します。

【問い合わせ・申し込み】

岩出市役所 市長公室
〒649-6292
岩出市西野209番地
TEL 62-2141
FAX 63-5229
Eメール
koushitsu@city.iwade.
wakayama.jp

防衛庁幹部候補生等 採用試験のご案内

採用試験のご案内

防衛庁自衛隊では、平成18年度幹部候補生等の募集を行います。

◎募集種目

- ・一般・技術幹部候補生(パイロット要員含む)
- ・歯科・薬剤科幹部候補生

◎受検資格

- ・一般・技術幹部候補生(パイロット要員含む)
- 20歳以上(22歳未満は大卒者(見込み含む)26歳未満)
- ・歯科・薬剤科幹部候補生
- ・歯科Ⅱ専門の大学卒(見込み)で20歳以上30歳未

満

薬剤科Ⅱ専門の大学卒(見込み)で20歳以上26歳未満

◎受付期間

平成18年4月3日(月)～5月12日(金)

◎一次試験

平成18年5月20日(土)・21日(日)(21日は、パイロット要員のみ)

◎説明会

- ・時期
平成18年4月9日(日)・4月30日(日)午前10時00分～午後4時00分の間(随時)
- ・場所
和歌山市美園町5丁目1番地2新橋ビル2F
和歌山募集案内所

相談

行政相談開設のお知らせ

お知らせ

日時 4月27日(木)
午後1時～4時
場所 岩出市総合保健福祉センター 金池92番地
電話 岩出市社会福祉協議会 63-3246(代)
相談は無料、秘密は厳守します。

人権擁護委員会から お知らせ

お知らせ

4月11日(火)午後1時から午後4時まで人権相談所を開設!
—相談内容等—
女性や子ども、高齢者に関する人権相談をはじめ、差別的取扱い、暴行・虐待、いじめ、いやがらせ、プライバシー侵害、セクシュアルハラスメントなどさまざまな人権侵害の相談に応じます。

相談は無料で秘密は守られます。お気軽にご相談ください。
【場所】
岩出市総合保健福祉センター(IIセンター・金池92番地)
☎63-3246(代)

軽自動車税 納期

平成18年度軽自動車税の納期限は、**5月1日(月)**です。
期日に遅れないようお納めください。

納税は便利で確実な□座振替制度をご利用ください。

□座振替制度のお問い合わせは
税務課納税係まで
☎62-2141 内線151

軽自動車税減免のお知らせ

身体障害者手帳又は療育手帳等をお持ちの方が一定の要件に該当する場合、又は、構造が専ら身体障害者等の利用に供するための軽自動車等を所有(使用)している方は、4月24日(月)(納期限前7日)までに申請することによって軽自動車税が減免されます。

なお、受付は平成18年4月3日(月)より行います。

詳しくは、税務課軽自動車税係(62-2141 内線143)までお問い合わせください。

国民健康保険からお知らせ

詳しいお問い合わせは、保険年金課国保係（電話 62-2141 内線192193）

国民健康保険出産費資金貸付事業のお知らせ

岩出市では、国民健康保険の被保険者で出産を予定している方の出産資金を必要とする世帯主に、その資金を貸し付ける事業を実施しています。

た方

◎貸付額

出産育児一時金支給見込額（30万円）の5分の4を限度とします。

◎貸付利息 無利息

◎貸付申し込み

国民健康保険被保険者（加入者）のうち、次に掲げるいずれかの要件に該当する被保険者の方があり、出産育児一時金の支給を受けることが見込まれる世帯主に限り、(1)一か月以内に、出産を予定している方

資金の貸し付けを受けようとする世帯主は、申込書に次のいずれかに定める書類を添付して、国保係の窓口へ提出してください。

(1) 出産予定日前1か月以内であることを証明する書類

(2) 妊娠85日以上で、医療機関等から出産に要する費用の請求を受けている方、または、既にその費用を支払った

(2) 妊娠85日以上であることを証明する書類
明する書類及び医療機関等からの出産に要する費用の内訳が記載された請求書または領収書

退職者医療制度について

◎対象となる方

国民健康保険に加入している方で、次の条件のすべてに該当する方（退職被保険者本人）とその被扶養者が対象となります。

① 老人保健法の適用を受けていない方。

② 厚生年金や各種共済組合など（国民年金は除く）の老齢（退職）年金を受けていない方。

て、これらの年金制度の加入期間が20年以上（または40歳以降の加入期間が10年以上）ある方。

右記に該当している方で、年金をもらう手続きをすると年金証書が送られてきますので、年金証書・国民健康保険被保険者証・印鑑をご持参のうえ、14日以内に国保係へ届け出て下さい。

じんなくなるときは

国保の窓口へ14日以内に届け出ましょう

▼国保にはいるとき

こんなとき	必要なもの
他の市町村から転入してきたとき	印鑑
職場の健康保険の資格がなくなったとき	印鑑、職場の健康保険資格喪失証明書（資格喪失日の分かる書面）
職場の健康保険の被扶養者でなくなったとき	
子どもが生まれたとき	印鑑、保険証
生活保護を受けなくなったとき	印鑑、保護廃止決定通知書

（届け出に必要なもの）

▼国保をやめるとき

こんなとき	必要なもの
他の市町村に転出するとき	印鑑
職場の健康保険にはいったとき	
職場の健康保険の被扶養者になったとき	印鑑、国保と健保の両方の保険証
国保の被扶養者が死亡したとき	印鑑、保険証
生活保護を受けるようになったとき	印鑑、保険証、保護開始決定通知書

（届け出に必要なもの）

▼その他の届け出

こんなとき	必要なもの
退職者医療制度の対象になったとき	印鑑、保険証、年金証書
町内で住所が変わったとき	
世帯主や氏名が変わったとき	印鑑、保険証
世帯が分かれたり、いっしょになったとき	
修学のため、別に住所を定めるとき	印鑑、保険証、在学証明書
保険証を失くしたり、汚れてつかえなくなったとき	印鑑、身分を証明するもの（使えなくなった保険証）

（届け出に必要なもの）

気をつけましょう！

職場の健康保険の資格がなくなった場合…

国保の資格は、職場の健康保険がなくなった日からとなります。

また国保税納付も国保の資格を得た月からですので届出がおくれないようにしましょう。おくと、さかのぼって納めなければなりません。

土地・家屋価格等縦覧帳簿 による縦覧について

納税者本人が自己の所有する土地・家屋の評価が適正かどうかを判断できるよう、土地・家屋の評価額等を記載した縦覧帳簿を見ることができます。ただし、縦覧帳簿を複写して交付することはできません。

縦覧期間 4月3日(月)～5月31日(火)
(ただし、土曜日、日曜日、祝日等は除く)

縦覧時間 午前8時45分～午後5時30分

縦覧場所 税務課

縦覧ができる人

- ・固定資産税の納税者本人又は本人の委任を受けた者
(土地の納税者は土地について、家屋の納税者は家屋について縦覧できます。)

縦覧申請に必要なもの

- ・納税者本人の場合
本人確認のできる運転免許証・健康保険証等、印鑑
- ・代理人の場合
本人確認のできる運転免許証・健康保険証等、
押印された委任状、印鑑

手数料 無料

固定資産課税台帳の閲覧について

納税義務者等が、固定資産税の課税内容を確認するため1年間を通じて固定資産課税台帳の閲覧をすることができます。

閲覧ができる人

- ・固定資産税の納税義務者
- ・納税義務者の委任を受けた者
- ・借地人・借家人等

閲覧申請に必要なもの

- ・納税者本人の場合
本人確認のできる運転免許証・健康保険証等、印鑑
- ・借地人・借家人等
本人確認のできる運転免許証・健康保険証等
権利の資格を確認できる書類、印鑑
- ・代理人の場合
本人確認のできる運転免許証・健康保険証等
押印された委任状、印鑑

手数料 有料(200円)ただし、縦覧期間中に限り、閲覧手数料は無料となります。

※平成18年度の固定資産税納税通知書は、5月に発送します。

差別をなくす 啓発作文入選作品

(勸和歌山県人権啓発センターでは、「日常生活の中でさまざまな人権問題について気づいたことや学んだこと」をテーマに県内の学校に通う児童・生徒を対象に平成17年7月1日から9月5日までの間、作文を募集しました。

8,673点の応募作文の内、入選作品が60点ありました。

若出町から10名の方が入選されましたので、4月から10回にかけて紹介します。

優秀作品

言葉は心のかがみ

根来小学校 3年 石飛 まみ
(学年は入選当時の学年です。)

「うるさいな。ばか。しょうごもないのに言わんといで。」

これは、わたしが、お兄ちゃんといけんかをしたときによく言う言葉です。はらがたつて、はらがたつて、しょうがないからです。また、友だちが、

「ばーか、ちれ。」「でぶ。」「あー、そつですか。それがどうしたん。」「きもー。」「なんな、うるさいはばあ。」「地ごくへ落ちろ。」「なごつ言つて、

言いあいしているのを見かけます。そばにいるわたしがいやいな気もちになるくらいだから、言われた友だちの心には、ナイフがぐさーつときささつていると思います。わたしにわるい言葉を言われたお兄ちゃんの心も同じだと思っています。

はんたいに、うれしくてうれしくて元気のある言葉があります。「まみ、もつちよつとやで。」「がんばれ、がんばれ。」「すごいな、できるようになったやん。」「なごつ。」

わたしは、さか上がりがはじめでできませんでした。いっしょうけんめいれん習するけれど、なかなかうまくいきません。いやな気もちになってこまつていたときに、友だちがかけてくれた言葉です。いろんな友だちにおうえんしてもらい、いろんな友だちにこつを教えてもらいました。それで、やつとできるようになったとき、とつてもうれしかったです。今では、てつぼうが大すぎです。

薬になる言葉もあります。チャイムがなったので、うん動場から教室に帰るとき、石につますいてこけてしまいました。足のおさらのところをすりむいてありました。すると、友だちがすぐにかけよつてきて、

「だごつやいば。」
と、言つてくれました。この友

だちの言葉は、どんな薬よりもよききます。わたしも、一人車にのつているとき、友だちがこけたので、

「だごつやいば。」
と、声をかけてあげました。
わたしには、大のなかよしの友だちがいます。家が近いので、いっしょによく遊びます。でも、けんかもよくします。けんかをしたあと、しばらくしーんとしてしまいます。そんなとき、どちらかがひつこつ、

「だごつやいば。」
と、言います。すると、もつひとつと、すぐになかなありします。道とくの時間に、「一つの言葉で」という詩をべん強しました。わたしは、この詩の「一つの言葉で仲間あり」というところが一番好きです。友だちは、けんかをして、いつまでも大のなかよしいです。

やさしい言葉は、やさしい心から生まれます。やさしい言葉をかけているときは、心の中はやさしさでいっぱいです。わるい言葉を言つてるときは、心の中はむかつく気もちでいっぱいです。言葉は心のかがみです。大切につかつていきたいです。やさしい言葉をいっばいかけ、友だちをいっばいぶやしていききたいです。

図書館へ行こう!

本や行事についてのお問い合わせは電話でどうぞ!

岩出図書館

(根来 1472 番地の 1) ☎ 62-7222



待望の図書館が4月1日に開館しました。
たくさんのイベントを開催いたしますので、みなさんお越しください。

日 程	時 間	内 容
1日(土)	10:00 ~ 10:30	開館式・テープカット式
2日(日)	10:30 ~ 13:30 ~	オープニング記念映画会 第1部 (子ども向け) 第2部 (一般向け)
4日(火)	10:30 ~ 13:30 ~	おはなしドロップス (おはなし会) 第1部 (3歳以上対象) 第2部 (小学生1・2年生対象)
7日(金)	10:00 ~ 12:00 13:00 ~ 16:00	岩出おし花クラブによる「体験! おし花でしおりづくり」 岩出図書館カウンターでお申し込みください。
8日(土)	13:30 ~	岩出図書館開館記念講演会 「絵本のこころ こどものこころ」 講師: 草谷桂子さん

4月のカレンダー

岩出図書館・駅前ライブラリー・総合保健福祉センター図書室

日	月	火	水	木	金	土
						1
2	3	4	5	6	7	8
9	10	11	12	13	14	15
16	17	18	19	20	21	22
23	24	25	26	27	28	29
30						

☆本はひとり5冊まで2週間借りることができます。
☆AV資料はおひとり3点まで1週間借りられます。

中央公民館図書館・上岩出地区公民館図書室

日	月	火	水	木	金	土
						1
2	3	4	5	6	7	8
9	10	11	12	13	14	15
16	17	18	19	20	21	22
23	24	25	26	27	28	29
30						

印は休館日です

寄贈

たくさんの市民の皆様から、図書をご寄贈いただきました。市民の皆様にも広くご利用いただけるよう活用させていただきます。ありがとうございました。

その他、岩出図書館竣工記念として、植栽樹(うばめがし・イヌマキ)、時計等をご寄贈いただきました。ありがとうございました。

紙上をもって厚くお礼申し上げます。

花のあじや

村に生れ力の限り町に生き市となる岩出に余生樂しむ

(安上) 幡井 ツヤコ

吊るされし鯨の干物の眼に映る海の蒼さを売る女の声

(水栖) 藤田 久子

露のとうの天麩羅口にほろ苦しうからら遠き春の宵なり

(高塚) 上岡 洋子

古びたる土橋の下のせせらぎに目高のいくつ還り来し春

(吉田) 田中 チヅ

杳き日に嫁ぎ来て住む「岩出町」市となる日に逢ふ老いの倅せ

(宮) 水崎 紆子

行法に精進をなし幾春秋阿闍梨とう座のまこと悠幽

(西野) 東泊 保光

自転車の行動範囲に踏切りのあらざることも亡き夫の加護

(西野) 岩西 起佐子

久々に雪の舞い来る庭におり思はぬかたにすず菜花咲く

(水栖) 福元 千鶴

夕暮れを羽音するどし西空を黒き群鳥鋭角に切る

(西国分) 永田 芳子

根来路の満開の花夜の風に散りたまりいて道のかがかやく

(荊本) 堂西 知子

土割りてチューリップの芽動き来る霜の朝春へ重心移す

(曾屋) 赤井 順子

治す人治さるる人混み合ひて院の食堂少しはなやぐ

(水栖) 寺西 敦子

退院の日もまだ浅き元旦の四万十川の青苔うまし

(山) 福田 キヨ

寒気団南下にいわでも雪マーク子供ら嬉戯し朝の校庭

(清水) 井谷 初子

戦争にかかはりし日々の青春も悔やむにあらず今に生くるを

(宮) 藤原 美知子

かたくなに仏間のあかりマッチでと執することも我の生甲斐

(宮) 斯波 美和子

読書を楽しむ 至福のひととき

広報いわで

編集・発行

岩出市役所

市長公室

〒649-6292 和歌山県岩出市西野209 Tel.0736-6212141
ホームページアドレス <http://www.city.iwade.wakayama.jp/>
本紙は古紙配合率70%再生紙を使用しています。



岩出図書館 4月1日(土) 午前10時30分オープン

※午前10時から開館式

岩出図書館 岩出市根来 1472-1 Tel. 62-7222

開館時間 10:00～19:00

休館日 木曜日・館内整理日・毎月末日・祝日翌日