



1月14日(日)

那賀消防組合出初式が挙行されました。

(写真は、山崎保育所幼年消防クラブの園児たちによる防火演技です)

CONTENTS

- 粉河税務署からのお知らせ…………… ②
- 選挙管理委員会からお知らせ…………… ④
- (仮称) 岩出クリーンセンター建設工事について… ⑥
- ジュニア駅伝競走大会が開催されます…………… ⑦
- 岩出市マラソン大会参加者募集…………… ⑱

粉河税務署からのお知らせ

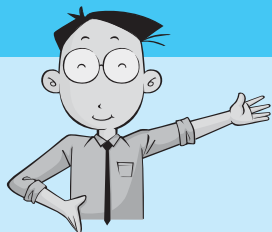

【問い合わせ先】粉河税務署 〒649-6592 和歌山県紀の川市粉河 807

- ・郵送等による申告書の提出及び問い合わせは
個人課税第一部門 TEL 0736-73-4204 (直通) TEL 0736-73-3301 (代表)
- ・贈与税及び相続税の問い合わせは
資産課税部門 TEL 0736-73-3302 (直通)

申告書は自分で書いて お早めに！

- ◎税務署では、申告納税制度の本旨から、ご自分で申告書を書いていただく「自書申告」を推進しております。
- ◎粉河税務署は、土・日・祝日は閉庁しており、申告の相談・受付などは行っておりませんが、申告書は、郵送等又は税務署玄関の時間外収受箱に投函していただくことにより、提出することができますので、記載事項や添付書類をよくご確認のうえ、ご提出ください。

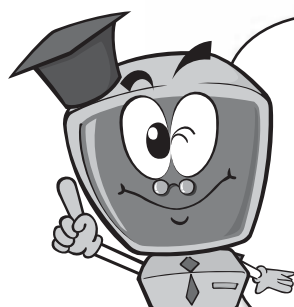

パソコンで申告書が作成できます！

国税庁ではホームページを開設し、確定申告書をご自分で作成できる「確定申告書等作成コーナー」を掲載していますので、是非ご利用ください。

《国税庁ホームページ <http://www.nta.go.jp>》

～申告会場のお知らせ～

今年度の確定申告も、粉河税務署の申告会場は[粉河町商工会館 2階](#)です。

- 期 間／2月1日(木)～3月15日(木) ただし、土・日・祝日は除きます。
- 場 所／紀の川市粉河 878-2 粉河町商工会館 2階 会議室 (粉河税務署から西へ徒歩2分)
- 申告相談時間／9:00～17:00 ただし、12:00～13:00は除きます。

事業所得者等のための確定申告相談会

場 所／岩出市役所 1階 第1会議室
岩出市西野 209番地
日 時／平成19年2月19日(月)
午前10時～午後3時30分
※正午から午後1時の間、申告アドバイスは行っていません。
・当日は譲渡所得関係、贈与税及び相続税の相談は行っていません。

岩出市役所の申告会場

場 所／岩出市役所 3階 第6会議室
岩出市西野209番地
日 時／平成19年2月16日(金)～3月15日(木)
午前9時～午後4時
※土・日・祝日は閉庁です。

～平成18年分の所得税から 適用される主な改正事項～

- 定率減税額が所得税額の10%（最高12万5千円）に変わりました（改正前：20%、最高25万円）。
- 一定の要件を満たす住宅耐震改修をした場合に、その費用の10%（最高20万円）を住宅耐震改修特別控除として所得税額から控除することとされました。
この控除を受けるためには、地方公共団体の長が発行する「住宅耐震改修証明書」などが必要です。
※住宅耐震改修特別控除は、住宅借入金等特別控除と重ねて受けることができます。
- 寄付金控除の適用下限額が5千円に引き下げられました（改正前：1万円）。
- 1回の支払額が、次により計算した金額以下である配当等が、確定申告を要しない少額配当の対象となりました。

10万円×配当計算期間の月数（最高12か月）÷12

※この改正は配当等の支払の基準日が平成18年5月1日以降であるものについて適用されます。

申告と納税は、期限内に 納税は、便利な振替納税で

※今年の振替日は、所得税：4月20日(金)

消費税：4月26日(木)

～所得税の贈与税～ 3月15日(木)まで

～個人事業者の消費税・地方消費税～ 4月2日(月)まで

住宅ローン減税について (平成20年度 市・県民税から)

平成18年12月31日までに入居された方について、今回の税源移譲により、平成19年分以降の所得税における住宅ローン控除による減税額が減ってしまう場合には、確定申告書とともに税務署に申告書を提出するか、市役所に申告書（様式は未定）を提出することにより、その減額分を翌年度の市・県民税で減税することになりました。
(※平成20年度分は、平成20年3月17日までに申請してください。)



固定資産税納期

平成18年度固定資産税第4期分の納期限は2月28日です。期日に遅れないようにお納め下さい。

国民年金保険料の 追納制度について

国民年金保険料の追納制度とは、国民年金保険料の免除（一部免除を含む）、学生納付特例及び若年者納付猶予の承認を受けた期間のある方が将来、満額の年金額を受けられるように、保険料を後で納めることができる制度です。

ただし、一部（3/4・半額・1/4）免除の場合は、承認された期間のうち一部の保険料を納付した期間に限られます。

保険料の追納は、10年前の分までさかのぼって納付することができますが、免除等が承認された年度から2年を経過すると、当時の保険料額に一定の額が加算されます。

くわしくは、保険年金課国民年金係までお問い合わせ下さい。

内線 164-166



国保税を滞納すると

災害その他特別の事情がないにもかかわらず、納期限から一年を経過しても納付しない場合は、「資格証明書」の交付を行なっています。「資格証明書」の交付を受けると

一、被保険者証が交付される場合と同様に国保税は、課税されます。

二、医療費の全額を自費で支払うこととなります。

後日申請に基づき国保から給付割合に応じて払い戻しを受けることとなります。ただし、保険給付の全額又は一部を差し止めることがあります。

○納付が困難な場合は、保険年金課国保係まで納税相談にお越しください。

国民健康保険税 納期

平成18年度国民健康保険税第9期の納期限は、**2月28日**です。

期日に遅れないようにお納めください。便利で確実な口座振替制度をご利用ください。

選挙管理委員会からお知らせ



岩出市選挙管理
委員及び補充員
が決まりました。

12月定例議会において、選
挙の結果、選挙管理委員に

福田 治(新田広芝)

兜 節子(根来)

出原 安雄(吉田)

能木 進(金屋)

また、補充員として

瀬藤 順敬(山崎)

安村 介吾(安上)

上西 治雄(新田広芝)

中井 忍(曾屋)

が新しく就任されました。

なお、12月28日に開催され
た選挙管理委員会で、新委員
長に福田治氏が選ばれまし
た。



和歌山県知事選挙における各投票所の投票結果

(単位：人、%)

投票所名	当日有権者数			投票者数		
	男	女	計	男	女	計
第1 岩出地区公民館	1,254	1,438	2,692	478	556	1,034
第2 山崎地区公民館	1,218	1,300	2,518	325	341	666
第3 境谷集会所	26	36	62	25	29	54
第4 根来地区公民館	1,221	1,366	2,587	351	389	740
第5 押川集会所	9	12	21	8	12	20
第6 上岩出地区公民館	1,697	1,866	3,563	498	548	1,046
第7 船山地区公民館	398	466	864	147	155	302
第8 鴨沼集会所	827	935	1,762	233	256	489
第9 山宮の浦自治会集会所	719	822	1,541	193	217	410
第10 岩出市中央公民館	607	687	1,294	190	242	432
第11 岩出市民総合体育館	1,228	1,337	2,565	334	327	661
第12 紀泉台地区公民館	1,398	1,529	2,927	519	558	1,077
第13 上岩出地区コミュニティセンター	1,588	1,740	3,328	428	473	901
第14 岡田集会所	969	1,022	1,991	244	259	503
第15 岩出市総合保健福祉センター	1,342	1,461	2,803	314	312	626
第16 皆楽園在宅介護支援センター	978	1,135	2,113	230	252	482
第17 中島会館	699	753	1,452	209	252	461
第18 サンホール	1,100	1,222	2,322	213	263	476
第19 桜台地区公民館	1,054	1,077	2,131	167	163	330
合計	18,332	20,204	38,536	5,161	5,641	10,802
				28.15	27.92	28.03

平成18年12月17日執行

和歌山県知事選挙 開票結果

当日有権者数 38,536人
投票総数 10,802票
有効投票数 10,254票
無効投票数 548票
欠票数 0票
投票率 28.03%

候補者名(届出順)

候補者の氏名	党派	得票数
泉としたか	無所属	3,590
にさか吉伸	無所属	6,664
合計		10,254

岩出警察署通信



高齢者の死亡事故

昨年12月20日現在、岩出警察署管内の交通死亡事故は13件13名にのぼり、うち8名の高齢者が犠牲になっていました。

管内の高齢者の死亡事故の主な特徴は

◎ 自宅付近での発生（約87%）

◎ 道路の歩行・自転車横断中発生（約50%）

◎ 夕暮れ時、早朝に発生（約62%）
となっています。

～高齢者の皆さんに
～お願いします～

1 慣れている道であるほど油断が生じ、交通事故を

飲酒運転の根絶

飲酒運転は、「自分だけは大丈夫」、「少ししか飲んでいないから」という気のゆるみから悲惨な事故を引き起こす犯罪です。

平成14年に飲酒運転の厳罰化を図ったものの、依然として全国で飲酒運転による重大事故が発生している状況です。

飲んだら乗るな

飲むなら乗るな

を合言葉に飲酒運転を追放しましょう。

侵入等犯罪抑止対策

岩出市内では、留守宅をねらう空き巣等の侵入盗が絶えません。

＜対策として＞

ドロボーはドアのガラスを割ったり、こじ開けたりして室内に侵入しています。それを防ぐために「ワンライト&ツーロック運動」を心がけましょう。

「ワンライト&ツーロック運動」とは

・夜間は門灯を点けたり、防犯灯やセンサーライトを点

灯させるなどして、建物の近辺を明るくする（ワンライト）ことで、犯人を寄せつけないようにする。

・扉や窓に補助錠を取り付ける（ツーロック）ことで、簡単に犯人に侵入されないようにする。

鍵を忘れずに

～ツーロック

岩出市内では、自転車、スクーター等二輪車の盗難が相変わらず発生しています。主に、駅の駐輪場やアパー

ト、マンション等の駐輪場で発生しています。

被害を防止するには

1 自転車には鍵を必ず掛ける。

さらにワイヤー錠などの補助錠をかける。

2 長期間放置しない。

3 スクーターはエンジンキーを抜くだけでなくハンドルロックを必ずかける。さらにU字ロックなどをかける。

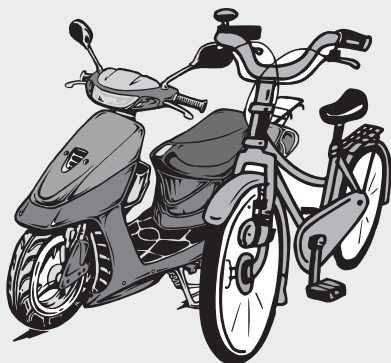

※今後も岩出警察署としましては、安全で安心なまちづくりのため、自治体、ボランティア等の機関と連携して犯罪抑止活動を推進し、また巡回連絡等を通じての広報により地域住民の防犯意識の高揚及び自主防犯活動の促進を図ります。

(仮称) 若出クリーンセンター

建設工事について

(専決処分の承認について)

平成18年9月議会が流会したことによって、地方自治法第179条第1項の規定に基づき専決処分を行った(仮称)若出クリーンセンター建設工

事請負契約に関して、平成18年12月議会で承認が得られました。

現在、新施設は、平成20年度中の供用開始に向けて、事業を進めているところであります。平成19年3月末から4月初旬には建設工事が着工となり、工事車両等が多くなりま

(新施設の処理フロー)

市が採用した流動床式ガス化熔融炉は、ごみの保有する熱量で灰を熔融し、スラグ化する技術を採用したもので、ガス化炉内の砂の下層から空気を入

同時に、ダイオキシン類を分解する最新の技術システムであります。

(新施設の安全性)

ガス化熔融炉は、全国的に逼迫している最終処分場やダイオキシン問題並びにごみの資源化・減量化に対する社会的要求を背景として、従来より一歩進んだ焼却技術の研究開発が進められて登場した処理方式であり、平成12年度以降建設されるごみ処理施設の多数を占めるなど、現在の技術システムは、すでに成熟期に入っている段階であり、十分な安全性が保たれたものとなっております。

今後は、新施設稼働に際して運転操作に起因する故障等が起らないよう、処理業務に万全を期すべくその体制の整備を図って参りますので、市民の皆様には、ごみの排出マナーを徹底していただきま



ごみの減量化、再資源化、できることから始めよう!

ごみの減量化、再資源化にご協力を!

①マイバッグ持参運動

レジ袋は、家庭から出るプラスチック製容器包装ごみの一割を占めるといわれています。

マイバックを持参することで、ごみの減量化に役立ただけでなく、限られている石油資源の節約にもなりますので、ぜひ実践しましょう。

②生ごみの水切りの徹底

生ごみの50%以上は水分だといわれています。

生ごみを出す際には、十分に水切りしましょう。

③エコクッキングの推進

食材は無駄なものは買わないように計画的に購入し、食べ残しをなくしましょう。

④ごみ出ない買い物の工夫を

過剰な包装を断ったり、詰め替え容器を使用した商品を選ぶなど、買い物時に工夫してごみの排出抑制に心がけましょう。

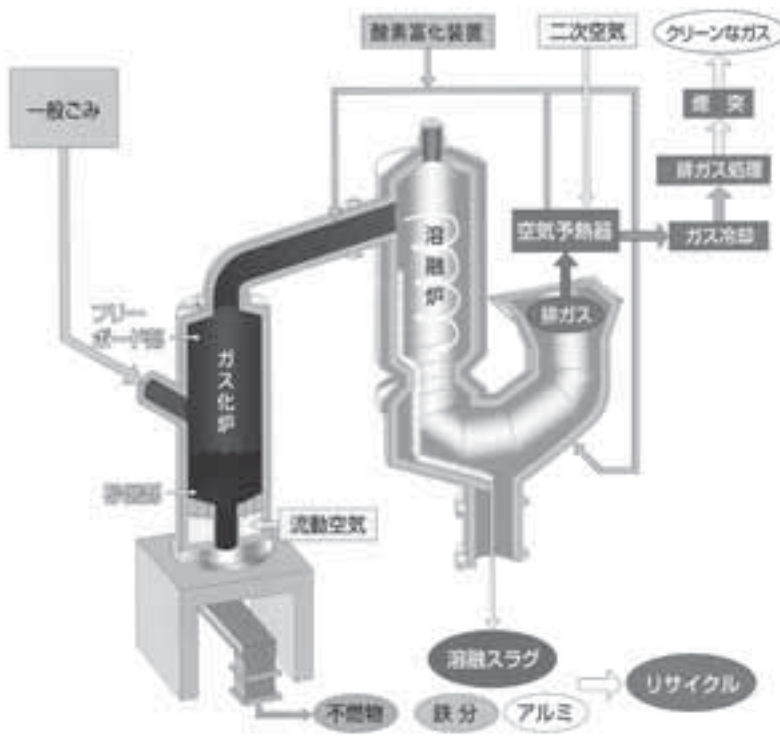

第6回 和歌山県市町村対抗 ジュニア駅伝競走大会

平成19年2月18日(日) 午前11:00 県庁前スタート

タスキをつなぐ熱い思い
栄光のゴールを目指して



山本 哲広
岩出第一中学校3年



上野 大輝
岩出中学校2年



川崎 大輝
山崎小学校6年



菅原 史也
岩出小学校6年



中谷 勇介
岩出中学校2年



田林 希望
岩出第一中学校1年



中野 歩
山崎北小学校6年



山本 浩石
中央小学校6年



安蘇 美由紀
岩出中学校2年



宮浦 由衣
岩出第一中学校2年



上床 稀
中央小学校6年



榎本 美晴
岩出小学校6年

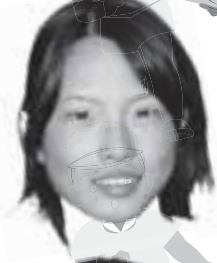

児玉 知穂
岩出中学校1年



松原 杏奈
岩出中学校1年



杉山 雅美
山崎小学校6年



高田 夏希
上岩出小学校6年



狭間 悠治
山崎北小学校5年



福岡 祥平
岩出小学校5年



田林 はるな
上岩出小学校5年



森杉 真希
中央小学校5年

来る2月18日(日)、和歌山県市町村対抗ジュニア駅伝競走大会が開催されます。

市では、毎年、市内の各小中学校から選出された選手らで駅伝チームを結成し、選手の育成・強化に努め、大会での成績アップにつなげています。

岩出チームは過去最高3位の成績を収めており、今回も上位入賞に期待がかかります。

大会は、和歌山県庁前を出発し、和歌山マリーナシティをゴールとする10区間25kmで行われます。

市民の皆さん！我が岩出チームに熱い声援をお願いします!!

固定資産評価審査委員会委員に 山野謙二氏が就任

固定資産評価審査委員会委員の任期満了に伴い、12月定例会市議会で選任された山野謙二氏(安上)が平成18年12月27日付けで就任されました。

教育委員に右藤和弘氏が再任

教育委員の任期満了に伴い、12月定例会市議会において選任された右藤和弘氏(山崎)が平成18年12月27日付けで再任されました。

第10回岩出ふれあいまつり 第15回公民館フェアー

同時開催のお知らせ



実施します。

※当日、駐車場が混雑しますので、お車でのご来場はご遠慮下さい。

なお、できるだけ巡回バスをご利用下さい。

市制施行記念

「岩出市女性のつどい」

開催のお知らせ



なお、ふれあいまつり・公民館フェアー開催のため3月3日(土)のフリー開放・3月4日(日)のフリー開放及び図書室利用は中止いたしますのでご了承ください。

◎場所

総合保健福祉センター
(あいあいセンター)

◎テーマ

心のふれあいと健康

◎内容

式典・測定機器による健康チェック・各種体験コーナー・防災グッズ展示コーナー・男女共同参画コーナー・花の苗配布・あなたのまちの郵便局・模擬店・年長児(各保育所、保育園、幼稚園)の作品の展示等、公民館フェアーでは、コンサート・ギャラリートーク・喫茶コーナー・試食コーナーを行い、子どもから大人まで楽しめるイベントを

◎日時 平成19年3月4日(日)
午前10時～午後4時

◎開催日時

平成19年2月27日(火)
午後1時受付

午後1時30分開会

◎開催場所

岩出市総合保健福祉センター

3階多目的ホール

◎内容

☆紙芝居

「岩山ファミリー奮闘記」

出演者

岩出市男女共同参画推進員

☆講演会

岩出市女性会議では、次のとおり「市制施行記念 岩出市女性のつどい」を開催いたします。皆さん是非ご参加下さい。

講師

NPO法人わかやま暮らしふあいど

消費生活アドバイザー

根岸 裕子氏

★手話通訳、一時保育(事前申込2月15日まで)あります。

◎お問い合わせ先

市役所市長公室

岩出市女性会議事務局

(内線114)



平成19年

岩出市消防団出初式挙行

1月3日(水)午前9時から大宮緑地総合公園において消防団出初式が挙行され、中芝市長挨拶の後、部隊視閲、永年勤続者等の表彰を行い、来賓の方々からご祝辞をいただきました。

また、岩出橋下流紀の川の北側河川敷において、各部隊が一斉放水を行い、出初式は盛会のうちに終了いたしました。

なお、当日表彰を受けられた団員の方々は、次のとおりです。



(敬称略)

和歌山県消防協会長 勤続表彰 (20年)

第1機動隊 榎本泰久

和歌山県消防協会那賀支部長

勤続表彰 (17年)

第1分団第1部 道本保幸

(同) 林 孝誠

(同) 林 光彦

(同) 林 紀宏

第2分団第4部 大塚尚男

岩出市優秀部隊表彰

第4機動隊 (上岩出地区)

第2分団第5部 (相谷・西安上・原・紀泉台)

自動体外式除細動器(二相性)と脊椎固定用機器(ショートボード)を新たに救急車に積載しました。(那賀消防組合から)

当消防組合の救急車に積載している自動体外式除細動器は、すべて単相性であり、今回新たに自動体外式除細動器の二相性を導入し救急車に積載しました。

今までの自動体外式除細動器は、単相性で一方方向の通電なのに対し、二相性は両方向性の通電をもたすことで、単相性に比べ必要な通電量が少ないため、通電による心筋への障害が少ないのが特徴です。

また、以前から交通事故等による傷病者の有効かつ的確な脊椎固定処置を実施するため、脊椎固定用機器(ショートボード)を(社)日本損害保険協会に寄贈要望をお願いしていましたところ、今回消防本部に4基の寄贈が決定し、3消防署の救急車と中消防署の救助工作車に積載しました。

この機器は、交通事故等で座っている傷病者に対して、寝かす等の体位変換を行うことなく上半身の脊柱固定ができ、傷病者の動揺を最小限におさえられる機器です。今回、両資器材の積載によ

り、災害現場において早期から傷病者に対して有効かつ迅速に、また的確に処置を施すことにより救命率及び社会復帰率の向上に役立てたいと考えています。



自動体外式除細動器 (二相性)



脊椎固定用機器 (ショートボード)

問い合わせ 生活環境課 62-2141
クリーンセンター 62-0814

のページ

平成18年度 生ごみ処理容器 購入補助についてお知らせ

岩出市では、家庭から排出されるごみの減量化及び堆肥化による資源の再利用（リサイクル）を図るため、生ごみ処理容器について購入価格の二分の一を補助しています。

生ごみ処理容器(A)タイプ20基、(B)タイプ20基程度の補助枠がありますので、ご希望の方は、印鑑をご持参の上、生活環境課までお申し込み下さい。

なお、電話での申し込み受付はできませんのでご了承下さい。

岩出市では、家庭から排出される生ごみの自家処理を促進し、ごみの減量・資源化を図るため、電動式生ごみ処理機を購入した方に、その費用

電動式生ごみ処理機 購入補助金について

お知らせ

- 補助対象者
 - ①市内に住所を有する方（法人等事務所は除く）
 - ②市内に店舗を有する販売店から処理機を購入する方
 - ③平成18年4月1日から平成19年3月31日までの間に処理機を購入し、自己の住居に設置できる方
 - ④周辺の人に迷惑がからないう、常に良好な状態で維持管理できる方
 - ⑤堆肥として利用するなど適切に処理し、生ごみを減量化できる方
- 受付期間
 - ・平成18年4月1日から平成19年3月31日まで

の一部を次のとおり、補助しています。

平成19年3月31日までの随時

- ・補助予定台数40台に達した場合、その時点で締め切らせていただきます。

○補助対象品目

- ・電動式生ごみ処理機

○補助金額等

- ・1台あたり購入金額の二分の一。ただし、補助限度額は二〇,〇〇〇円とする。
- ・一世帯あたり1台とする。

※申請方法等詳しくは、生活環境課までお問い合わせください。

内線（185・186）

ごみの 不法投棄禁止！

ごみを河川、堤防、道路などに捨てた場合には、廃棄物の処理及び清掃に関する法律により処罰されます。

ポイ捨てや不法投棄はやめましょう！

なお、発見した場合は、生活環境課までご連絡ください。

犬・猫の飼育は 飼い主の 責任と愛情で



◎犬は、つないで飼いましょう！

◎犬の放し飼いは、県条例で禁止されています。

◎散歩をさせるときは、必ず引き綱などでつなぎましょう。

◎鑑札・注射済票は必ず犬の首輪などに付けましょう！

◎万が一の行方不明時に、「鑑札・注射済票」は迷い犬札になります。

◎排便のしつけをしましょう！

◎排便（尿）は専用トイレ等、決まった場所ですせましょう。（自宅で済ませてから散歩をしましょう。）

◎散歩中「ふん」をした時は、必ず持ち帰りましょう。

◎泣き声、悪臭を出さないようにしましょう！

◎犬のつなぐ場所を考えて、迷惑をかけないように飼いましょう。

◎飼っている場所を清潔にしましょう。

根来山げんきの森 清掃活動実施のお知らせ



岩出市では、「ごみのないまち きれいなまち 美しいふるさとづくり」実現のため、各種団体等で自主的に清掃活動が実施されています。

「岩出市生活環境連絡協議会」は、市内におけるごみの不法投棄の早期発見や不適正な処理を防止することを目的に住民自ら組織した団体で、毎月、定期的に不法投棄防止のための監視パトロールを実施したり、年に2～3回、河川や不法投棄が多い箇所での清掃活動が行なわれています。

当会では、今回、市民の皆さんへも広く呼びかけをして、右記のとおり清掃活動を実施することにし

ましたので、多くの皆さんのご参加とご協力をお願いします。

- 開催日時 平成19年2月25日(日)午前9時集合(小雨決行)(なお、雨天時は、3月4日(日)に延期します。)
- 集合場所 岩出市根来「根来公園墓地東駐車場(上側の駐車場)」
- 準備物 清掃作業に必要なごみ袋、金火ばしは主催者で用意します。
- 問い合わせ先 生活福祉部生活環境課

平成18年4月1日より岩出クリーンセンターに廃棄物を自己搬入する場合は、「持ち込みごみ申請書」への記入とあわせて、「免許証等住所確認ができる証明書」による住所の確認を実施させていただきますので、市民の皆様方のご理解とご協力をお願いいたします。

***現在クリーンセンターでは、新施設建設工事を行っていますので、搬入時は充分注意して下さい。
*ごみの搬入時間は、月曜日から金曜日の午前8時30分から12時までの午前中です。**

- 市外からのごみの持込み(持出しも同様)は、法律により禁止されています。(廃掃法第6条第1項、第4項、第6条の2第1項)
- 市内で営業活動を行っている事業者(排出者)は、排出者の責任で廃棄物を処理しなければなりません。(廃掃法第3条)
- 事業者自らが搬入し処理を依頼する事業系一般廃棄物については、処理手数料が必要です。(有料処理)(廃掃法および条例)
- 事業者が岩出クリーンセンターに廃棄物を搬入する場合は、登録が必要です。(登録申請の受付はセンターへ。)随時受付。

持込受付時の車両運行については、十分注意してください。持込車両は、鉄板の上をさけてロータリー植え込み側(東側)黄色の線内に駐車してください。(鉄板は計量機で危険です。)

2月 の不燃物と 資源ごみの 回収予定日	回収区域	不燃物(カン・ビン類)	資源ごみ
	県道泉佐野岩出線東側地域	2月7日・21日 (第1・第3水曜日)	毎週金曜日
	県道泉佐野岩出線西側地域	2月14日・28日 (第2・第4水曜日)	毎週木曜日

総合保健福祉センター
保健推進課
TEL 61-2400



保健推進

だより

～私の健康法～ 紹介します

子どものアトピー性皮膚炎に悩んでいた、ある主婦の投稿です。

「医食同源」と古来より中国で言われるように、病気の治療も普段の食事とともに人の生命を養い健康を維持するためのもので、その源は同じであるとする考え方から食の重要性を認識し、子どものアトピー性皮膚炎に悩まされながら成長する過程で「食」そのものに問題があるのではないかと思うようになり、いかにシンプルで安全な食品を与えられるかを思い巡らせている時「粗食」に出逢いました。

「粗食」というと粗末な食事というイメージがありますが、本来は日本人が穀物を主食とし、魚介類、野菜、豆類、海藻類を食材として食してきたとても健康な食事法で、日本人が昔から受け継いできた和食をおいしくいただくという事です。私は特別難しい事はしていませんが、安全で新鮮な食材を使う事、1日の食事により多くの食材を使う事、旬の食材を使う事を基本とし、例えばご飯を炊く時五穀米を入れる事で五品目増やしたり、味噌汁を具沢山にするという簡単な事を実践しています。

今はスーパーに一年中同じ野菜が並んでいますが、旬のものを味わう事はその食べ物が一番おいしい時に食べると同時に身体に一番良い物を食べる事です。次代を担う子どもはもちろんの事これから加齢していく私たちも長い将来を心身ともに健やかに過ごせるよう家族のために健全な食生活の向上に努めて行きたいと思います。

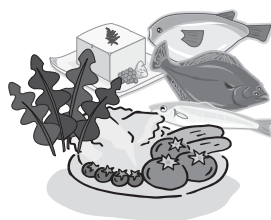

平成19年度 各種検診・ 高齢者インフルエンザ 予防接種申込について

各種検診・高齢者インフルエンザ予防接種の申込期日が2月28日までとなっています。

申込書は、1月広報と一緒に配布しておりますので、検診・高齢者インフルエンザ予防接種を希望される方は申込書を早急に郵送又は、保健推進課までご持参下さい。

申込期日を過ぎますと、受けることができませんので、御了承下さい。

なお、申込書がない方は、岩出市総合保健福祉センターと岩出市役所総合受付に置いてあります。



日曜・祝日の 休日歯科診療のお知らせ

診療時間は、午前10時から12時までと午後1時から4時までです。

※受診の際は、電話等で確認のうえ御来院ください。
※当番医が急に変更となる場合がありますので、電話が通じないときは消防署(61-1791・61-0119)にお問い合わせください。

休日歯科急患当番表

那賀歯科医師会

月	日	曜	歯科医師名	住所(診)	TEL(診)
2月	4	日	もりもと 歯科	岩出市山田 4-7	69-2688
	11	日	神野 歯科 医院	紀の川市粉河 1724	73-2309
	12	月	清瀧 歯科 医院	紀の川市花野 117	77-6161
	18	日	崎山 歯科 医院	紀の川市貴志川町丸栖 34-7	64-8727
	25	日	たかぎ 歯科 医院	岩出市水栖 11-10	63-0416

保健事業予定表

(平成 19 年 2 月、平成 19 年 3 月)

		平成 19 年 2 月		平成 19 年 3 月		両月とも	
事業名		実施日	内容	実施日	内容	受付時間	場所
乳幼児健康診査	4か月児	26日(月)	H18年10月生まれ	19日(月)	H18年11月生まれ	13:00 ~ 13:15	総合保健福祉センター
		27日(火)		20日(火)			
	7か月児	20日(火)	H18年7月生まれ	13日(火)	H18年8月生まれ	13:00 ~ 13:15	
		21日(水)		14日(水)			
	1歳8か月児	6日(火)	H17年6月生まれ	6日(火)	H17年7月生まれ	13:00 ~ 13:15	
		7日(水)		7日(水)			
	3歳6か月児	9日(金)	H15年7月生まれ	9日(金)	H15年8月生まれ	13:00 ~ 13:30	
		16日(金)		16日(金)			
乳幼児健康相談	10か月児	6日(火)	H18年3月生まれ	6日(火)	H18年4月生まれ	9:00 ~ 9:30	
		7日(水)		7日(水)			
	2歳6か月児	9日(金)	H16年7月生まれ	9日(金)	H16年8月生まれ	9:00 ~ 9:30	
		16日(金)		16日(金)			
パパママ教室 (妊婦教室)		14日(水)	歯の健康について 妊娠中の栄養について 絵本の読み聞かせ	12日(月)	沐浴教室 妊娠疑似体験 産後うつについて	13:15 ~ 13:30	
予防接種	BCG	5日(月)	〈通知〉平成18年10月生まれ 〈対象〉6か月未満の未接種者	5日(月)	〈通知〉平成18年11月生まれ 〈対象〉6か月未満の未接種者	13:00 ~ 14:00	
栄養教室	離乳食	22日(木)	離乳食	22日(木)	離乳食	13:45 ~ 14:00	
健康相談	一般健康相談	毎週月曜日	健康や育児等についての相談	毎週月曜日	健康や育児等についての相談	9:30 ~ 11:30	
フリー開放 (機能訓練室)		5日(月) 23日(金)	機能訓練室のフリー開放	5日(月) 23日(金)	機能訓練室のフリー開放	13:00 ~ 16:00	
献 血		2月10日(土)	ミレニアシティ オークワ	3月4日(日)	総合保健福祉センター (ふれあいまつり)	10:00 ~ 12:00 13:00 ~ 16:00	
		2月27日(火)	松源(株)岩出中黒店	3月10日(土)	ミレニアシティ オークワ	成分及び一般献血(16 ~ 69歳) 65歳以上の方は60 ~ 64歳の時に1回 でも経験のある方	

岩出市役所.....62-2141 (代)
(岩出市教育委員会)
 総合保健福祉センター.....61-2400
 地域子育て支援センター...62-3362 (F兼)
 クリーンセンター.....62-0814
 市民総合体育館.....62-0370
 民俗資料館.....63-1499
 岩出図書館.....62-7222
 岩出警察署.....63-0110
 那賀消防組合.....61-0119

暮らしの Information 情報

福祉

保育所に遊びに来ませんか！

地域子育て支援センターでは、近所に友達がいない、また子育てに自信がない等悩みをもつ保護者に対する支援として、就学前の在宅幼児を対象に市立各保育所において、毎年5月から3月までの月1回、午前10時から午前11時30分まで親子のふれあい遊び等を実施しています。

申し込みは、実施日の2週間前から1週間前までの期間とします。(申し込みの際、印鑑とおよつ代100円をご持参ください。)

なお、保育所の行事などので、詳しくは各保育所にお問い合わせください。

問い合わせ先

2月の開放日	保育所名	電話番号
2月27日(火)	岩出保育所	62-2402
2月22日(木)	岩出第二保育所	63-0269
2月20日(火)	根来保育所	62-2701
2月15日(木)	上岩出保育所	62-2814
2月13日(火)	山崎保育所	62-2844
2月8日(木)	山崎北保育所	62-0732

あったか家族の絵大募集

子育ての大切さや楽しさを広く啓発し、社会全体で子育てを支援する気運を醸成するため、児童福祉週間(毎年5月5日～5月11日)行事の一環として、子どもを中心とした「あったか家族の絵」(子どもを含む家族とします。)を募集します。

テーマ

「家族」(ただし、子どもを含む家族とします。)

対象

3歳以上小学校低学年(小学2年)までの児童

規格

用紙：4つ切り画用紙(38cm×54cm)・横長
 画材：クレヨン・クレパス・水彩絵の具

申し込み

平成19年2月19日(月)～3月23日(金)
 [当日消印有効]

所定の応募用紙に必要事項を記入し、県庁子ども未来課あて郵送又は持参(応募者が36名になり次第、募集を締め切ります。)

応募用紙は、県ホームページからダウンロード可能

作品掲示

和歌山電鐵株式会社(県子育て応援企業認定)のいちご電車内に掲示します。

【掲示期間】平成19年4月28日(土)～5月6日(日)まで

車掌体験

応募者の中から抽選で3名、いちご電車で車掌体験ができます。

【車掌体験日】平成19年4月28日(土)

その他

応募者36名に、貴志川観光いちご狩り園の入園割引を行います。

【割引期間】平成19年5月12日(土)～5月20日(日)まで

応募作品は一人1作品とし、原則として返却しません。

問い合わせ

県庁子ども未来課(TEL 073-441-2492)

学校給食費のお知らせ

給食の運営は、保護者から納付される給食費で賄料等を購入して運営を行っている

- 日時 平成19年2月21日(水) 午後1時30分～午後3時
- 場所 根来地区公民館(2F・和室)
- 内容 育児相談
- 対象 子育て中の保護者
- 定員 6名(一時保育あり)
- ※相談希望の方は、2月17日(土)までに、子育て支援センターへ、電話でお申し込みください。

「地域子育て支援センターからお知らせ」

子育てに不安や悩みを抱えている方のために、左記の日程で巡回相談を実施します。

ところであり、安定した給食を継続するためには、給食費の確保が大切であります。

現在、学校給食費の滞納が給食運営に際して深刻な問題となっておりまして。

市では、督促状・催告状等の処置を行っても完納しない場合は、本年度から民事訴訟法に基づき和歌山簡易裁判所に支払督促の申立を行い、預貯金等の差押を行なっておりますので、保護者の皆様は、必ず納期限まで納めてください。



生涯学習

歴史講座開催のお知らせ

岩出市民俗資料館では、市の歴史・文化について、知識と関心をもっていただき理解を深めることを目的に、歴史講座を開催いたします。

日時 平成19年2月25日(日)

午後1時30分から
午後3時00分まで

場所 岩出市民俗資料館

二階 大会議室

テーマ 岩出市の仏教絵画

講師 大河内 智之 氏

(和歌山県立博物館
学芸員)

参加費 無料

パソコン技術教室受講生募集 第1回パソコン教室 (Windows) 教室

初めてパソコンに触れる方が対象です。

【内容】パソコンの基本操作全般 ファイルの開き方・保存等

【テキスト代】千円

【日程】4月6・13・20・27
日(金)午後1時30分～3時30分

1講座4日間の受講になります。

【応募資格】岩出市民の方(学生不可)

【定員】24名

【場所】紀泉台地区公民館

◎応募方法

官製はがきに「第1回パソコン基礎教室」・住所・氏名・年齢・電話番号を記入のうえ



2月16日(必着)までに〒649-6292岩出市西野209番地 岩出市教育委員会生涯学習課 公民館係までお申込ください。
なお、申込者多数の場合、抽選となりますのでご了承ください。

◎成人講座

・閉講式

日時 2月21日(水)

午後1時30分から

場所 岩出市総合保健福祉センター13階多目的ホール

◎ふれあい学級

・教養講座

「介護保険制度と介護予防について」
講師 岩出市生活福祉部 保険年金課 職員

▼紀泉台学園

日時 2月13日(火)

午後1時30分から

場所 紀泉台地区公民館

▼岩出台学園

日時 2月16日(金)

午後1時30分から

場所 岩出地区公民館

▼山崎学園

日時 2月20日(火)

午後1時30分から

場所 山崎地区公民館

▼根来学園

日時 2月23日(金)

午後1時30分から

場所 根来地区公民館

▼上岩出学園

日時 2月26日(月)

午後1時30分から

場所 上岩出地区公民館

募集

保育所臨時職員の募集について

岩出市立保育所臨時職員として次のとおり募集します。

○臨時保育士

保育士免許を有する方で長期勤務できる方

○臨時調理員

調理師免許を有する方で長期勤務できる方

○提出書類

履歴書(写真貼付) 1通

保育士証または調理師免許証の写し

○その他

採用された方は、社会保険の適用になります。

○提出先及び問い合わせ先

福祉課社会福祉係

内線325

○勤務開始年月日

平成19年4月2日(月)

○面接日等詳細は後日通知

○受付期間

2月1日(木)～2月16日(金)

○その他

採用された方は、社会保険の適用になります。

○提出先及び問い合わせ先

福祉課社会福祉係

内線325

岩出市教育委員会では、次のとおり施設管理人を募集します。

○施設管理人 1名

○年齢要件等 岩出市在住で65歳未満の健康な方

○勤務時間 週40時間(詳細についてはお問い合わせください。)

○賃金 一日5,240円

○採用年月日 平成19年4月1日

○受付期間 平成19年2月5日(月)～2月16日(金)

○応募方法 直接持参(土日・祝日を除く)いただくか郵送(2月16日必着)し

てください。

○提出書類

履歴書(写真添付) 1枚

小論文「地域における生涯学習施設の役割について」

○面接日等は後日通知します。

○提出先及び問合せ先

〒649-16292 岩出市西野209 岩出市教育委員会 生涯学習課

内線282・285

第2回岩出市ときめき交通 大学学生募集 について

第2回岩出市ときめき交通
大学学生を次のとおり募集し
ます。

(入学資格)

原則として、岩出市在住の
65歳以上の方で、運転免許の
有無は問いません。

(募集人数) 25人程度

(募集メー切)

平成19年2月28日

(問い合わせ及び申し込み先)

総務課(内線122)

相談

行政相談開設の お知らせ

日時 2月22日(木曜日)

午後1時～4時

場所 岩出市総合保健福祉セ
ンター 金池92番地

電話 岩出市社会福祉協議会

Tel 63-3246(代)

相談は無料、秘密は厳守し

ます。



和歌山県子ども 人権専門委員会から お知らせ

2月14日から16日まで

「子どもの人権110番」
を開設!

午前8時30分から午後5時
15分まで無料で電話相談に応
じています。秘密は守られま
す。

☎0570-070-110
(全国共通ナビダイヤル)

☎073-425-2704
(和歌山地方法務局人権擁
護委員会室内)

相談内容等

- ① いじめ、体罰、登校拒否、
子どもの虐待など、子ども
の人権に関わるすべての問
題について、子どもの人権
専門委員が電話相談に応じ
ます。
- ② 子どもの人権専門委員と直
接会って相談することもで
きます。
- ③ 2月17日以降も、月曜日から
金曜日(祝日は除く。午
前8時30分～午後5時15
分)まで同じ電話番号で相
談に応じます。(休日及び
夜間は留守番電話になりま
す。)

お知らせ

有害鳥獣捕獲の 実施について

平成19年2月1日(木)～平成
19年2月28日(水)の期間、根来
鳥獣保護区(一部除く)及び
万燈鳥獣保護区(一部除く)、

万燈特別保護地区においては
こわなによる有害鳥獣(イノ
シシ)の捕獲を実施いたしま
す。

期間中におきましては、安
全対策に万全を期し実施いた
します。皆様のご理解と
ご協力をお願いいたします。

お問い合わせ先
農林経済課

平成19年度学童保育入所ご案内

保護者が労働等により昼間
家庭にいない小学校の児童に
対し、授業の終了後に小学校
等の余裕教室を利用して、適
切な遊びや生活の場を与え
て、その健全な育成を図るた
め、学童保育を実施していま
す。

現在、市では岩出市シル
バー人材センターへ委託して
各学校ごとに学童保育所を開
設しています。

皆様、ご利用ください。

対象児童

小学一年生から三年生

休所日

・日曜日

・夏休のうち8月13日～16日

・年末年始12月28日～1月5日

・警報の出た日

・シルバー人材センターが指

定する日

○保育時間

学校の授業のある日
放課後13時から18時

学校の授業のない日
原則として8時から18時

○保育料

月額 8,800円

○おやつ代

月額 1,250円

○保険料

年額 1,571円

【学童保育入所受付について】

○入所申込の受付

来年4月から新規入所を希
望される方のみ次のとおり受
付を行います。

○日時

平成19年2月6日(火)から2
月9日(金)まで

○場所

午前9時～午後4時まで

岩出市役所第1会議室B
(正面玄関横)

*当日、印鑑をご持参くださ
い。

*やむを得ない理由で受付期
間中申込ができない方は、
郵送でも可能といたします。
(期日までの消印有効
といたします。)

*入所希望者が多い学童保育
所は、抽選、または、住所
地によっても学童保育所の
変更をさせていただくこと
もありますので、ご了承ください。
学童保育所は次のとおりで
す。

- ・ホープいわで
- ・ホープやまさき
- ・ホープやまさき北
- ・ホープねごろ
- ・ホープかみいわで
- ・ホープあいいい
- ・ホープちゅうおう

入所方法等わからない事が
あれば、左記まで問い合わせ
ください。

岩出市教育委員会教育総務課
内線276



入札（見積）参加資格審査申請 （物品関係）のお知らせ

岩出市における入札（見積）参加資格登録有効期限（平成19年3月31日）が近づいてまいりました。

つきましては、引き続き登録を希望される方や、今回より新たに申請される方について、平成19年2月1日から平成19年2月28日まで申請書を受け付けます。

※受付場所
記

和歌山県岩出市西野209番地
※問い合わせ
総務課管財係

【注意】
「建設工事、コンサルタン」の申請については、2月1日から3月31日まで受け付けます。

自主防犯パトロールへの支援について

当市では児童の登下校時の警戒、夜間の見回り等を行っている自治会に対し、腕章、防犯ベスト、マグネットシート、防犯ブザーの貸し出しを行っております。

ぜひご利用下さい。
総務部総務課防犯係



泉南・紀北の自然、歴史、文化を学ぶ

『紀泉山脈横断ハイイク』 開催のお知らせ

～泉南海岸と紀ノ川平野のパノラマ展望を楽しもう～



泉南市と岩出市を通る主要地方道泉佐野岩出線は、閑空や泉南と紀北を結ぶ重要な幹線道路であり、明治以降は「根来街道」と呼ばれ、泉州と紀州を結ぶ歴史街道の一つです。

泉州と紀州の境となる和泉山脈には、昔からの里道や峠道があり、本ハイキングでは、紀泉わいわい村から紀泉山脈を横断して岩出市の根来寺に至るルートを通り、自然、歴

史、文化、観光施設に触れながら、中継点やゴールでは豚汁と善哉のふるまいや観光PRを併催し、根来街道周辺の魅力を参加者楽しんでいただきます。

●開催日時

平成19年2月25日（日曜日）
午前8時30分から午後4時30分頃

※小雨決行、荒天中止

●集合

南海樽井駅、JR和泉砂川駅、JR岩出駅の各駅に8時30分集合

●コース

各集合駅（バス）・・紀泉わいわい村↓梵天山展望台↓根来山げんきの森↓根来寺境内↓根来寺大門：（バス）各集合駅（歩行距離約10km）

●主催

根来街道グリーンツーリズム振興協議会

●参加費

大人（中学生以上）一人一〇〇〇円子供一人500円（集合駅からの往復バス代を含む）

●募集定員

300人（小学校高学年以上。なお、小学生は引率者同伴に限る。）

●募集期間

平成19年2月1日（木）から平

成19年2月15日（木）当日消印有効（但し、定員になり次第締め切らせていただきます）

●申込方法

ハガキで次の事項を記載のうえ申し込んで下さい。

- ①参加者の住所・氏名・年齢・電話番号
- ②グループの場合は代表者名
- ③集合する駅名

※電話等による受付は行いません。

●申込・問合せ先

根来街道グリーンツーリズム振興協議会事務局
〒649-6292 和歌山県岩出市西野209（岩出市役所農林経済課内）TEL 0736-6212141

●当日雨天中止の問合せ

当日雨天（荒天）の場合の態度決定は午前6時に行いますので、事務局まで問合せ下さい。

第1号被保険者（65歳以上） 介護保険料普通徴収 納期

平成18年度介護保険料第9期分の期限は、2月28日（水）です。

期日に遅れないようにお納めください。

介護保険は、あなたの保険料で運営されています。便利で確実な口座振替制度をご利用ください。



スポーツ

第1回 市制施行記念・合併50周年記念

岩出市マラソン大会
参加者募集

早春の根来路を心地良い汗を流しながら駆け抜けてみませんか。

市制施行記念・合併50周年記念第一回岩出市マラソン大会を次のとおり開催します。

老若男女を問わず誰でも参加できるマラソン大会です。

多数の皆様の参加をお待ちしております。

○日時

平成19年3月11日(日)

午前7時30分から受付

※受付についての詳細は「参加者受付」項目を参照して下さい

午前9時00分開会式

午前9時45分から各種目

順次スタート

○集合場所

根来若もの広場

○参加者受付

(1)大会前日

〔場所〕 岩出市民総合体育館

〔時間〕 午後2時00分～

午後5時00分

(2)大会当日

〔場所〕 根来若もの広場

〔時間〕 午前7時30分～

午前9時00分

○参加種目

○ファミリリー2 km

(小学3年生以下の子供2名以内とその保護者1名)

※個人(小学4年生以上)

の参加もできます。

○小学生3 km

男子 小学1・2年生の部

男子 小学3・4年生の部

男子 小学5・6年生の部

女子 小学1・2年生の部

女子 小学3・4年生の部

女子 小学5・6年生の部

○一般(中学生以上) 5 km

男子 中学生・34歳の部

男子 35歳・49歳の部

男子 50歳以上の部

女子 中学生・34歳の部

女子 35歳・49歳の部

女子 50歳以上の部

○一般(高校生以上) 15 km

男子 高校生・34歳の部

男子 35歳・49歳の部

男子 50歳以上の部

女子 高校生・34歳の部

女子 35歳・49歳の部

女子 50歳以上の部

○参加料

・ファミリリー2 km 無料

・小学生3 km 無料

・一般(中学生以上) 5 km

《一般》2500円

《中高校生》1000円

・一般(高校生以上) 15 km

《一般》2500円

《高校生》1000円

○表彰

ファミリリー2 kmを除く各種目(計18部門)の各1位・

6位

なお、ファミリリー2 kmは完

走証明書のみとなります。

○申込方法

〔有料種目参加の場合〕

所定の参加申込用紙に必要

事項を記入の上、岩出市民

総合体育館内事務所に参加

料を添えて直接申し込み

か、もしくは郵便局にて郵

便振替でお申し込みくださ

い。

〔無料種目参加の場合〕

所定の参加申込用紙に必要

事項を記入の上、岩出市民

総合体育館内事務所に直接

申し込みか、もしくは郵送

でお申し込みください。

参加申込用紙(マラソン大

会専用郵便振替用紙付き)

は、岩出市民総合体育館内

事務所等に備え付けており

ます。

○申込及び問い合わせ先

〒649-1623 2

岩出市荊本63-1 2

総合体育館内生涯学習課

スポーツ健康係

TEL 62-10370

○申込締切日

平成19年2月20日(火)までに

必着のこと。(総合体育館

は午後5時まで)

○注意事項

・競技中の疾病・傷害につい

ては応急処置のみを行います

が、その他の責任は負いま

せん。
・本大会に出場される方は、

あらかじめ医師に相談して下さい。

・雨天等で大会の開催が危ぶ

まれる場合は、市内放送ま

たは総合体育館へ問い合わせ

せ、確認して下さい。

なお、大会の延期はありま

せんのでご了承下さい。

・大会運営上、各種目とも制

限時間内でゴールできてい

ない場合は、その時点で走

行を打ち切らせていただきます。

アテネ五輪4位の
小坂田淳選手(大阪ガス)
がゲストランナー

小坂田選手は、日本の陸上

男子四百メートル、千六百メー

トルリレーには欠かせない選

手として有名で、アトラランタ

大会から3大会連続で五輪出

場し、アテネ大会では千六百

メートルリレーで日本チーム

を四位入賞に導きました。

昨年、競技生活にピリオド

を打ち、現在は大阪ガスに残

られ、会社員として再スタ

トされています。

ス ポ ー ツ 主 な 大 会 結 果 ツ

第48回大阪居合同大会

日時 平成18年12月3日(日)
場所 大阪市舞洲アリーナ
結果

(7段の部・優秀演武賞)
熊谷 博
榎谷加代子



第1回

岩出市民バレーボール大会

日時 平成18年11月23日(日)
場所 岩出市立体育館
結果

○9人制男女混成
優勝 (Aコート)
さくらびみ
優勝 (Bコート)
ウイング
優勝 (Cコート)
チーム山北
○6人制フリー男子
優勝 (Aコート)
がんばれ!チビックス

第19回

紀北小学生バドミントン大会

日時 平成18年12月17日(日)
場所 橋本体育館
結果

○4年生女子ダブルス
準優勝 宮本 牙香
山本 幸歩
優勝 玉井沙也加
木村 茉帆
3位 茶谷 彩有
角 奈津美
○5年生男子ダブルス
3位 福岡 祥平
岡村 拓路

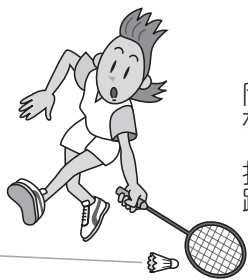

国民健康保険加入者のかた 人間ドックを受けてみませんか

現在は、予防医学の時代と
言われています。生活習慣病
は、早期発見・早期治療が大
切です。「自分の健康は、自
分で行く」という考えのも
と、まず自分の健康状態を
知っていたくため岩出市国
民健康保険では、保健事業の
一環として日帰り人間ドック
を実施しています。

◎対象者

満30歳以上の岩出市国民健
康保険加入者で国民健康保
険税を完納している世帯及
び納付誓約を交わし履行中
の世帯

◎定員

160名以内

◎検査費用額

35,000円のうち受検
者には、5,000円を負
担していただきます。

◎検査項目

身体計測・視力聴力検査・
血液検査(一般・血清・生
化学)・尿便検査・血圧・
心電図・眼底・肺活量・胸
部レントゲン・胃造影検査・
腹部超音波検査

◎検査機関

富田病院
岩出市紀泉台2番地

那賀病院

紀の川市打田182番地

◎申し込み先

保険年金課国保係まで国民
健康保険被保険者証と印鑑

国民健康保険出産費資金 貸付事業の実施について

岩出市では、国民健康保険
の被保険者で出産を予定して
いる方の出産資金を必要とす
る世帯主に、その資金を貸し
付ける事業を実施していま
す。

◎貸付対象者

国民健康保険被保険者(加
入者)のうち、次に掲げる
いずれかの要件に該当する
被保険者の方がおり、出産
育児一時金の支給を受ける
ことが見込まれる世帯主に
限ります。

- (1) 一か月以内に、出産を予定
している方
- (2) 妊娠85日以上で、医療機関
等から出産に要する費用の
請求を受けている方、また
は、既にその費用を支払っ
た方

◎貸付額

を ご持参ください。
但し、定員になり次第第
め切りいたします。
なお、電話での申し込み
は一切受付しておりませ
ん。
詳しいお問い合わせは、保
険年金課国保係まで(内線
192・193)

出産育児一時金支給見込額
(35万円)の5分の4を限
度とします。

◎貸付利息
無利息

◎貸付申し込み
資金の貸し付けを受けよう
とする世帯主は、申込書に次
のいずれかに定める書類を添
付して、国保係の窓口へ提出
してください。

- (1) 出産予定日前1か月以内で
あることを証明する書類
- (2) 妊娠85日以上であることを
証明する書類及び医療機関
等からの出産に要する費用
の内訳が記載された請求書
または領収書
詳しいお問い合わせは、保
険年金課国保係まで(内線
192・193)

今月は、冬野菜として多く栽培されている大根とカブを使った料理2品をご紹介します。

【料理のいわれ、特徴】

かたくなってきた干し柿を使って季節の野菜といっしょに酢の物にしました。

料理名	干し柿の大根巻き	グループ名	フレンドグループ
【材料】 (4人分) 大根…………… 1/8本 干し柿…………… 4個 すし酢 酢…………… 200cc 砂糖…………… 150g 塩…………… 40g 味の素…………… 適量	【作り方】 ① 大根は薄く輪切りにし、5～6時間天日に干す。 ② 干し柿の種を取り除き適当な大きさに切る。 ③ 大根で干し柿をくるくると巻き、すし酢に漬け、4～5日おく。		

米や地域の食材を使った料理

～岩出町生活研究グループ協議会大会
に出展された料理から～

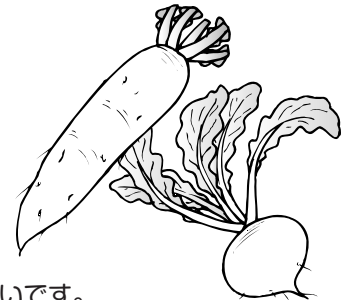

【料理のいわれ、特徴】

カブを少し変わった利用の仕方です。夏には冬瓜で作ってもおいしいです。

料理名	カブのコンポート	グループ名	さなえグループ
【材料】 (2人分) カブ (皮をむいて) …… 200g 白ワイン……………大さじ2 A (グルーガルツジュース…大さじ1 ダイエット甘味料…小さじ2 ゼラチン…………… 2～3g	【作り方】 ① カブは皮をむき、1.5cm角に切る。 ② ①を電子レンジにかけられる袋に入れ、口をゆるくひねって4分加熱する。ワインを加えてさらに1分加熱し、アルコール分をとばす。 ③ ②にAを加えてきゅっと絞り、液が全体に回るようにする。 ④ カブを取り出し、汁をあたため沸騰する直前に火を止めてからゼラチンを入れて混ぜ、あら熱を取りカブを戻し容器に入れて冷やし固める。		

川柳俳句

折り返す長き道程税重く	あれそれで通じる内は大丈夫	考えて考え込んで入る迷路	ライバル社談合だけは結束し	騒ぎ事気にも止めない老い二人	婆さんの杖に化けます乳母車	食卓に期待通りの妻の愛	お騒がせした人一番けろっとし	肥満にも散歩する葦しない葦	見え透いている嘘を黙って聞いてやる	いい便り電話の側を離れない	義歯替えて豆やすめるに待機する	朝からはカラスが騒ぎ気味悪し	何もかも苦勞知ってる足の裏
目取真ちか	山崎 稔	村中 悦男	福田 武幸	福田 斌	鳥羽 正義	田村 政治	小谷 啓	小倉 アサ	榎本 風花	上岡 正直	和田 良一	吉田 泰司	湯峯 保子

図書館へ行こう!

本や行事についてのお問い合わせは電話でどうぞ!

岩出図書館

(根来 1472 番地の 1) ☎ 62-7222



インターネット予約が始まりました!

インターネット予約とは

インターネット・図書館内の検索端末で、本を5冊まで予約することができます。

インターネット・図書館内の検索端末で、ご自身が借りている図書館の資料の確認・予約の取消をすることができます。

※パスワードの申請・メールアドレスの登録が必要です

予約の本が受取可能になった時の連絡を、メールで受け取ることができるようになります。

●「パスワード」って、なに?

「パスワード」は、岩出図書館・駅前ライブラリー・総合保健福祉センター内の検索端末を使って、ご自身の貸出状況の確認、予約の確認・取消をするときに必ず必要なものです。

予約の連絡を携帯電話・パソコンのメールで受け取りたい方も必要になります。メールアドレスの登録は、図書館内の検索端末やインターネットを使ってご自身で行ってください。「パスワード」のことを、「あんしょうばんごう」と表記している場合もあります。

●パスワードの申請は、誰でもできるの?

パスワードの申請ができる人は、岩出図書館の利用カードをもつ高校生以上のご本人に限ります。中学生以下の方のみ、保護者の同意が必要です。

家族の代理(子どもの代理も含む)は、受付できません。

ただし、図書館に来館が困難な方については、カウンター職員にご相談ください。

●パスワードの申請には、何が必要なの?

1. 岩出図書館利用カード
2. パスワードの申込書(中学生以下の方は、申込書に保護者の同意が必要です)
3. 申請者の住所、ご本人と確認できる官公庁発行の身分証明書

★市外のお住まいの方は、3の本人確認できるものと勤務先・通学先が岩出市内にあることが確認できるものの2点が必要となります。勤務先・通学先が確認できるものが用意できない方は、図書館にある所定の用紙に、勤務先・通学先の証明をもらってください。

おはなし会のお知らせ 場所: 岩出図書館おはなし室

おはなしドロップス

図書館ボランティア「おはなしドロップス」のみなさんによるおはなし会です。

*詳しい内容については、岩出図書館の掲示板をご覧ください。

平成 19 年 2 月 4 日(日) 13:30 ~

おはなしのとびら

朗読グループ「岩出やよい会」のみなさんによるおはなし会です。

*詳しい内容については、岩出図書館の掲示板をご覧ください。

平成 19 年 2 月 17 日(土)

第1部 13:30 ~ 14:00 幼児向け

第2部 14:10 ~ 14:40 小学生向け

2月のカレンダー

岩出図書館・駅前ライブラリー・総合保健福祉センター図書室							中央公民館図書室・上岩出地区公民館図書室						
日	月	火	水	木	金	土	日	月	火	水	木	金	土
				1	2	3					1	2	3
4	5	6	7	8	9	10	4	5	6	7	8	9	10
11	12	13	14	15	16	17	11	12	13	14	15	16	17
18	19	20	21	22	23	24	18	19	20	21	22	23	24
25	26	27	28				25	26	27	28			

☆本はひとり5冊まで2週間借りることができます。印は休館日です。3月1日(日)は休館となります。
 ☆AV資料はひとり3冊まで1週間借りられます。印は岩出図書館本館が休館のため、閲覧のみとなります。

休館中の本の返却は、図書館正門右の返却ポスト、または駅前ライブラリーの返却ポストをご利用ください。ただし、DVD・ビデオ・CDなどの視聴覚資料、紙芝居など、破損の恐れのある資料は開館時に直接カウンターにお返しください。

特別整理期間とは・・・

岩出図書館(分館・分室含む)では特別整理期間として年に一度(2月)の休館をいたします。

この間は、10万冊以上ある所蔵資料の動きを止めての一点検(棚卸し)や、普段できない建物機器の修理・点検を行う大切な時期になっています。

図書館の資料は貸出・返却や館内閲覧によって場所が常に動くことや、置き場所が細かく決まっているために、その場所がないと資料探しのご要望にお応えできないという事態が発生します。

快適で便利に図書館を使うために必要な作業を行っておりますので、ご迷惑をおかけしますが、ご理解のほどお願いします。

なお、期間中の本の返却は、図書館正門右横のブックポストをご利用ください。

特別整理期間の作業内容

1. ハンディ端末を使つての全資料の点検(約10万冊の資料のバーコードを1冊ずつチェックします)
2. 建物設備の点検・修理(耐久機材の交換や、点検修理をします)
3. 機器類の定期点検修理(機械部品の交換や、点検修理をします)
4. 普段できない清掃・消毒(本をよけて書架を清掃したり、館内の消毒をします)
5. 防災設備の点検や訓練(非常ベルや消火設備の点検修理や防災訓練をします)
6. 書架整理(増えた本の移動や、古い本・雑誌などの処理をします)

下水道ってなあに？

7 時間目

公共下水道建設費の財源

左の図は、岩出市の公共下水道建設費の財源の内訳をあらわしたものです。

大半は国からの補助金や起債（借金）があてられ、建設時に必要な負担は全体の5%程度です。
起債は将来分割して（30年間程度）返済します。

公共下水道を建設するにはたくさん費用が必要です。この費用をまかなうための財源は、大きく分けて3種類あります。

- ① 国費
- ② 起債（借入金）
- ③ 受益者負担金等

①は、比較的大きな下水管や処理場、ポンプ場といった、下水道の中でも重要な施設を作る際に、国から補助される財源です。そうした施設を作るために必要な費用の50%は国の補助金でまかなわれています。

②は、市が将来の返済を約束して借り入れる借金のことです。下水道は一度作ると数十年にわたって使うことができます。そこで、将来の利用者の皆さんにも下水道使用料として少しずつ負担していただくことで、一時に大きな負担とならないようにしています。

③は、下水道が利用できるようになった皆さんからの負担（受益者負担金ふたんきんといいます）と、市の負担でまかなわれる財源です。

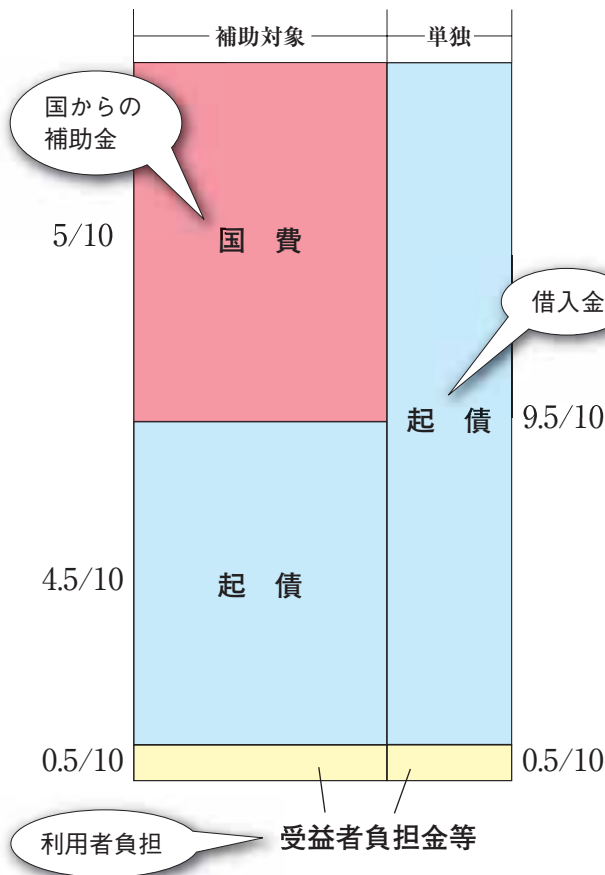

下水道に関する問い合わせは、事業部下水道課までお気軽に
連絡先 62-2141 (内線333-334)