

いわで

2007.Mar



No.12

春



CONTENTS

- 根来公園墓地第3期使用者募集について …… ②
- 税務課からのお知らせ …… ④
- 人事行政の運営等の状況の公表 …… ⑧
- (仮称) 岩出クリーンセンター建設工事について …… ⑰
- 大阪方面バスをご利用ください …… ⑳

根来公園墓地 第3期使用者募集について

根来公園墓地の第3期使用者募集を行います。つきましては、ご希望の方は下記並びに申し込み要領にご注意いただき、お申し込みください。

記

- ① **1区画の大きさ** 4.0㎡（間口1.6m×奥行き2.5m）すべて同一規格、南向きです。
- ② **募集区画数** 120区画
- ③ **供用開始予定日** 平成19年6月から
- ④ **申し込み受付期間** 平成19年4月2日(月)～平成19年4月16日(月)
(平日の午前8時45分～午後5時30分)
- ⑤ **申込資格** ①平成19年4月2日時点において、岩出市に住所又は本籍を有し、1年以上経過している方。
②下記の使用料並びに管理料を、平成19年5月31日までに一括納付できる方。
- ⑥ **使用料** ¥497,500円（使用料として一括納付していただきます。）
- ⑦ **管理料** ¥120,000円
(平成32年3月末日までの管理料として一括納付していただきます。
なお、平成32年4月以降の管理料は適切な時期に再検討いたします。)
- ⑧ **販売方法** 申し込み時に希望する区画を1つだけ必ずお申し出ください。
希望区画が重複する場合は公開抽選により決定いたします。
抽選にはずれた場合、募集区画に空きがあり、かつ抽選会場にご来場の場合に限り、再度希望区画に応じた抽選を行います。
なお、詳細については応募要領をご覧ください。
- ⑨ **応募要領の配布および応募方法**
 - ①応募要領・申し込み用紙は3月1日(木)から都市計画課にて配布します。
 - ②申し込み用紙に必要な事項並びに住民票等必要書類を添付の上、都市計画課まで直接提出してください。
(添付書類は都市計画課までお問い合わせください)
- ⑩ **注意事項**
 - お申し込みは1世帯につき1件だけです。複数のお申し込みはできません。
 - 郵送でのお申し込み、電話でのご予約等はいりません。
 - 申込資格で本籍地だけの方は、後に代理人を登録していただきます。
 - 販売区画は現地に表示していますので、区画番号をご確認のうえお申し込みください。
なお、区画番号はアルミプレートで表記してあり、多少の誤差はございます。予めご了承ください。
 - 使用区画決定後、納期までに使用料および管理料の納付のない方は、区画決定を無効とさせていただきます。
 - お申し込みだけではまだ墓地使用はできません。引き続き手続きが必要ですので、予めご了承ください。

現地見学会のお知らせ ※現地見学会開催日以外でもご自由にご覧ください。

日時：平成19年4月8日(日) 午後1時から午後4時まで 小雨決行します

場所：岩出市根来2222-1（緑花センター西隣）根来公園墓地内

ご注意：当日、現地において応募要領・申し込み用紙を配布並びに申し込み受付をいたします。

お申し込みの方は、申込者の記載事項を省略していない住民票と印鑑をお持ちください。

午後1時30分と午後3時の2回、係員が説明を行います。

当日は墓地内への車輛の乗り入れは出来ません。トンネル手前の駐車場をご利用ください。
岩出巡回バス、マイクロ南北コース「根来公園墓地前」バス停をご利用ください。

■問い合わせ及び提出先：岩出市役所 都市計画課 TEL 62-2141（内線220～225）

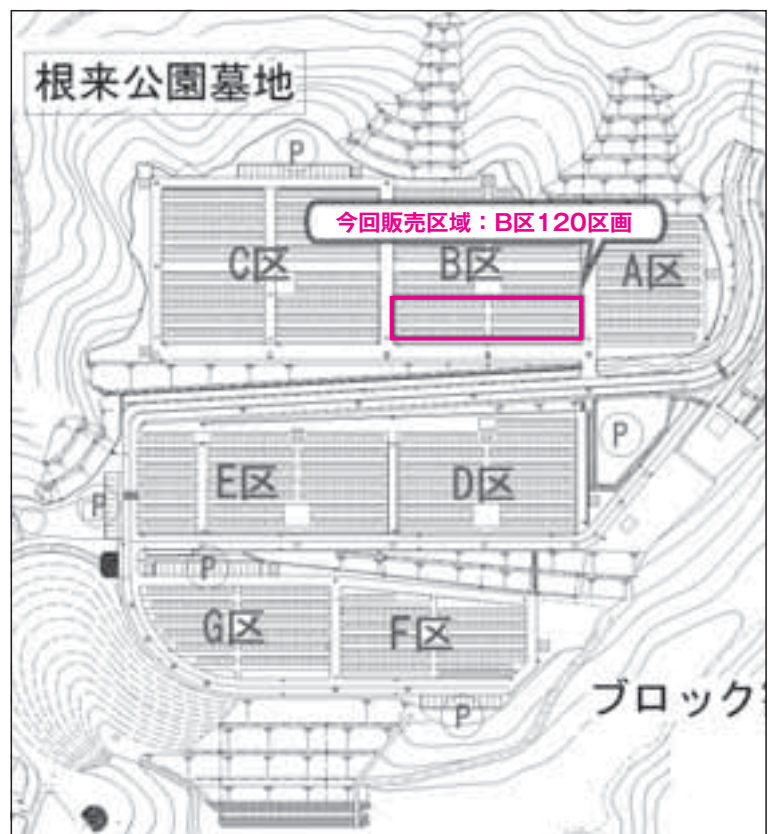
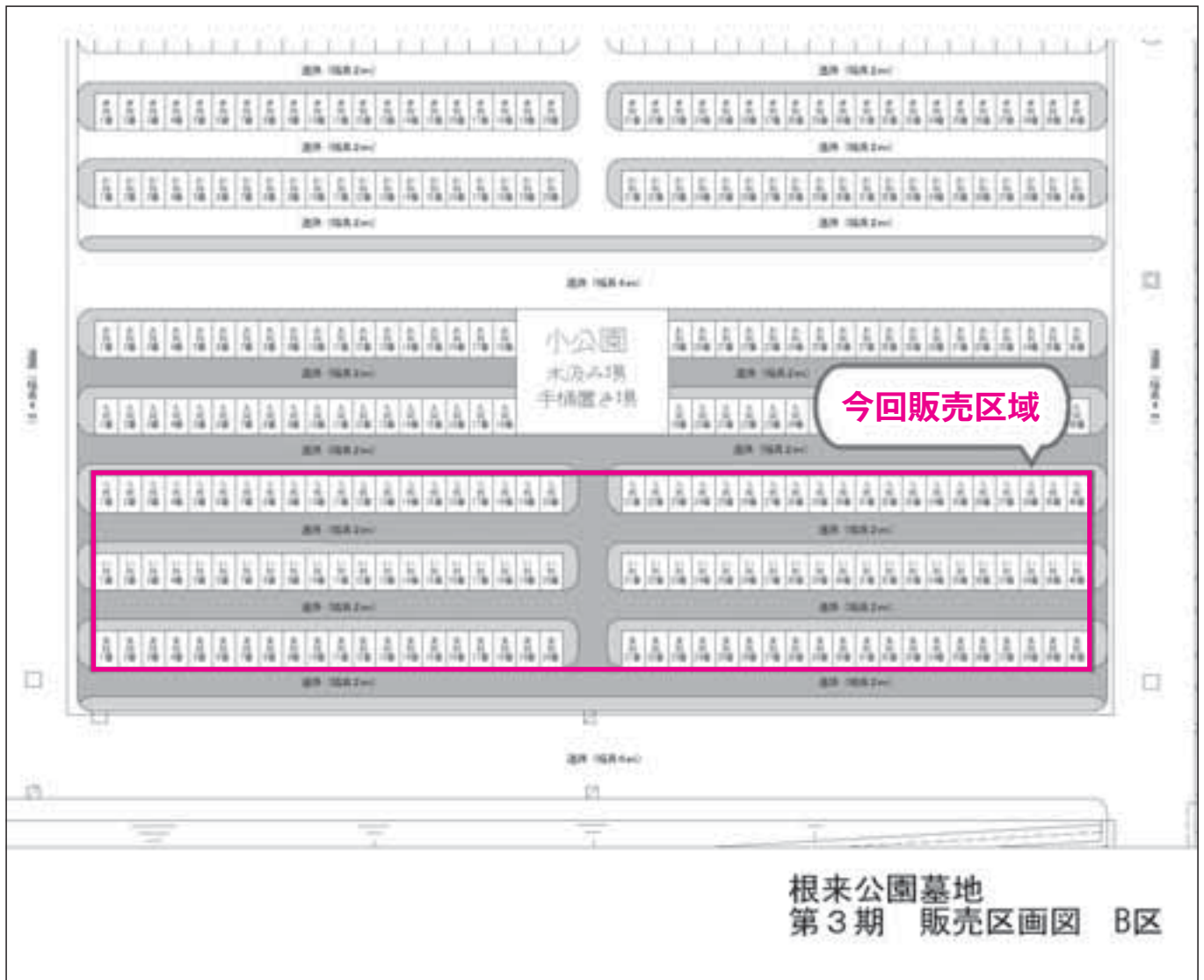

税務課からのお知らせ

納税は便利で確実な口座振替制度 をご利用ください。

口座振替のお問い合わせは、税務課納税係まで。

【お問い合わせ先】

岩出市役所 総務部税務課…TEL.62-2141 (代)
市民税係 軽自動車税担当…内線 143～144
固定資産税係…内線 145～147
納税係…内線 153

廃車手続などの申告は忘れずに

・軽自動車税は、毎年四月一日現在の軽自動車等の所有者（使用者）に課税されます。

転売や下取りに出された場合でも、手続きが四月一日までに行われていない場合は課税されますのでご注意ください。

なお、軽自動車税は年度の途中で廃車等された場合でも、税金の還付はありません。

・使用不能、譲渡、盗難、納税義務者が死亡、住所変更等、申告した事項に異動があった場合は、速やかに次のところで手続きを行ってください。

なお、盗難に遭われた場合は、事前に必ず警察署に届け出たうえで手続きを行ってください。

◎原動機付自転車（一二五cc未満）

岩出市役所税務課市民税係…TEL〇七三六一六二一四一（代）

◎一二五ccを超える二輪車

和歌山運輸支局…TEL〇五〇一五五四〇一〇六五

◎軽自動車

軽自動車検査協会和歌山事務所…TEL〇七三一四三三一四六五五（代）

平成19年度軽自動車税減免のお知らせ

身体障害者手帳又は療育手帳をお持ちの方等で、一定の要件に該当する場合、**平成19年4月24日（火）**までに申請することにより平成19年度軽自動車税が減免されます。

なお、受付は平成19年4月2日（月）から行います。

また、平成18年度軽自動車税の減免を受けられている方で、平成19年度も引き続き減免を受けられる場合は、継続申請の必要があります。詳しくは、税務課市民税係軽自動車税担当までお問い合わせください。

『建物減失届』のお知らせ

固定資産税の対象となる家屋は、毎年一月一日現在にある家屋であり、原則として所有している人に課税されます。

年の途中に家屋を取り壊した場合は、翌年度から課税の対象となりませんので、『建物減失届』を提出していただきますよう、お知らせいたします。

詳しくは、税務課固定資産税係までお問い合わせください。

固定資産課税台帳の閲覧について

納税義務者等が、固定資産税の課税内容を確認するため1年間を通じて固定資産税台帳の閲覧をすることができます。

閲覧ができる人

固定資産税の納税義務者

納税義務者の委任を受けた者

借地人・借家人

閲覧に必要なもの

本人確認のできる書類（運転免許証、健康保険証等）

印鑑

※代理人の場合は本人からの委任状、借地人・借家人の場合は権利の資格を確認できる書類が、上記に加えて必要です。

手数料

200円（ただし、縦覧期間中に限り無料となります。）

※平成19年度の固定資産税納税通知書は、5月に発送します。

土地・家屋価格等縦覧帳簿による縦覧について

納税者本人が自己の所有する土地・家屋の評価が適正か判断できるよう、土地・家屋の評価額等を記載した縦覧帳簿を見ることができます。ただし、縦覧帳簿を複写して交付することはできません。

縦覧期間 4月2日（月）～5月31日（木）

（土、日、祝日は除きます）

縦覧時間 午前8時45分～午後5時30分

縦覧場所 岩出市役所 1階 税務課 固定資産税係

縦覧ができる人

固定資産税の納税者本人、又は本人からの委任を受けた人（土地の納税者は土地について、家屋の納税者は家屋について縦覧できます。）

縦覧申請に必要なもの

本人確認のできる書類（運転免許証、健康保険証等）

印鑑

※代理人の場合は上記に加え、本人からの委任状が必要です。

手数料 無料

**税務署からの
お知らせ**

申告と納税はもうお済みですか？

- ◎ 期限間近になりますと、大変混雑いたしますので、申告書は自分で書いて、早めに提出してください。
なお、申告期限を過ぎたり、納付が遅れたりしますと、無申告加算税や延滞税などの延滞税がかかる場合がありますので、ご注意ください。
- ◎ 所得税の申告相談及び申告書の備付と収受は、粉河税務署のほか、各市役所（町役場）の窓口でも行っています。
なお、土、日、祝日はお休みです。

納税は振替で申告は青色で
納税には便利で安心確実な振替納税制度のご利用をおすすめします。
振替納税をご利用いただくためには、利用金融機関（郵便局を含む。）又は税務署に「預貯金口座振替依頼書」をご提出ください。
なお、転居などにより申告書の提出先の税務署が変わった方は再度「預貯金口座振替依頼書」の提出が必要です。
今年の振替日は、**所得税 4月20日(金)**
消費税 4月26日(木)です。

所得 税	消費税及び 地方消費税
3月15日(木)まで	4月2日(月)まで

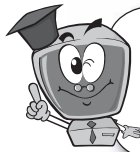

パソコンで申告書が作成できます!

国税庁ではホームページを開発し、確定申告書がご自分で作成できる「確定申告書等作成コーナー」を掲載していますので、是非ご利用ください。
〈国税庁ホームページ <http://www.nta.go.jp>〉

国保税を滞納すると

災害その他特別の事情がないにもかかわらず、納期限から一年を経過しても納付しない場合は、「資格証明書」の交付を行なっています。
「資格証明書」の交付を受けると
一、被保険者証が交付される場合と同様に国保税は、課税されます。
二、医療費の全額を自費で支払うこととなります。
後日申請に基づき国保から給付割合に応じて払い戻しを受けることとなります。ただし、保険給付の全額又は一部を差し止めることがあります。
◎ 納付が困難な場合は、保険年金課国保係まで納税相談にお越しください。

国民健康保険税

納 期

平成18年度国民健康保険税第10期の納期限は、**4月2日**です。
期日に遅れないようにお納めください。
便利で確実な口座振替制度をご利用ください。

俳句の会 十一回作品展

- | | |
|------------------|--------|
| 百選に等しき夕日や片時雨 | 梅本 喜美代 |
| 白壁に淡き投影またしぐる | 小倉 豊子 |
| 駅舎裏金柑まるぶ里の道 | 金岡 芳子 |
| 居酒屋の外は時雨か盃重ね | 金城 清弘 |
| しぐるるや微熱の夢の濡れ枕 | 阪口 三重子 |
| 金柑を煮つめて部屋は玉手箱 | 七条 志補 |
| あるじ逝き畑の金柑すずなりに | 竹谷 百合子 |
| 村しぐれ軒を仰ぎて庭師かな | 田中 梨雪 |
| 片しぐれ野良着を脱げば晴れにけり | 中林 安貴子 |
| 大橋を渡れば金柑あふる島 | 西永 千代 |
| 警察官落ち葉掃きいる駐在所 | 平松 幸勲 |
| 夕時雨路地いそぎゆく老と犬 | 藤田 久子 |
| 金柑の所得ており隠れ里 | 松本 由美子 |
| 宅急便金柑在中と墨書あり | 湊 正三 |
| 金柑や白き土堀に朝日射し | 吉川 カヅ子 |
| 土手よりも低き民家や初時雨 | 吉益 宜子 |
| 登り窯火入れの里や初しぐれ | 稲田 武彦 |

下水道ってなあに？

8時間目 「下水道利用者の負担」

受益者負担金制度

下水道使用料

宅内排水設備工事

1. ^{じゅえきしゃふたんきんせいど}受益者負担金制度とは？

下水道を建設するには、たくさんの資金が必要になります。そのほとんどは、国の補助金や借入金でまかなわれますが、公園や道路のように多くの人々が自由に利用できるものとは異なり、下水道が整備された処理区域という限られた地域の人々しか利用できません。そのため、下水道の建設費を税金だけでまかなうことは、当面下水道を利用できない人々にまで負担をかけることになり、税負担の公平性を欠くことになります。そこで、下水道の利便性や利用価値を受ける処理区域の人々に建設費の一部を負担して頂きます。このお金のことを**受益者負担金**といいます。

受益者負担金は、一度だけ負担していただくものです。

2. ^{げすいどうしゅうりょう}下水道使用料について

トイレや台所、お風呂など宅内排水設備の工事を終え、汚水を下水管に流せるようになりますと、**下水道使用料**を負担していただくこととなります。また、この下水道使用料は、水道の使用水量などから算定され、使用量に応じ負担していただくこととなります。

この使用料につきましては、浄化センターや下水管を維持管理していく費用や、下水道建設時に借り入れた資金の返済などに充てられます。



3. ^{たくないはいすいせつび}宅内排水設備工事について

家庭内の汚水は、市が設置する公共ますに接続することで、下水管に流れ込み下水道の効果が果たせます。トイレや台所、お風呂などの汚水を、市の公共ますに取付ける管を**宅内排水設備**といいます。宅内排水設備は個人の管理になり、宅内の改造や下水道への接続は、個人の負担で工事をして頂くこととなります。市では、排水設備工事やトイレの水洗化改造工事を安心して施工していただけるように、十分な技術や信用のある排水設備工事業者を指定する**指定工事店制度**を予定しています。

工事をしていただく時期

トイレや台所、お風呂など宅内排水設備の改造や公共ますへのつなぎこみは、那賀浄化センターが利用できるようになりますと、下水道を使える区域の皆さんに市がお知らせします。その後工事をしていただくこととなります。

下水道に関する問い合わせ先 下水道課 62 - 2141 (内線 333)

岩出署管内における刑法犯認知状況 (H18年)

～依然と高い*犯罪率～「岩出市は県下 30 市町村のワーストランキング 1 位」
平成 18 年の、和歌山県における刑法犯認知件数は 16,026 件、岩出警察署の認知件数は 1,953 件で、県下の約 12.2%を占めています。

主な罪種及び手口別

- 岩出署 自転車盗 348 件 (17.8%)、器物損壊 236 件 (12.1%)、オートバイ盗 218 件 (11.2%)、車上ねらい 208 件 (10.7%)、万引き 138 件 (7.1%)

*犯罪率は、人口千人当たりの刑法犯認知割合のことです。

○岩出市の認知状況

岩出市の刑法犯認知件数は 986 件で

- 自転車盗 221 件 (22.4%)
- オートバイ盗 124 件 (12.6%)
- 車上ねらい 123 件 (12.5%)
- 器物損壊 100 件 (10.1%)
- 万引き 64 件 (6.5%)

の順となっています。

このほか、空き巣や忍込みのように家屋や建物に侵入して金品を盗む侵入盗が、56 件発生しています。

①自転車、オートバイの盗難防止対策

- 自転車やオートバイを停める際は、明るい安全な場所を選びましょう。
- 急いでいても、自転車には必ず鍵を掛けてください。
- オートバイは、エンジンキーを抜いてハンドルロックを掛けて下さい。

②侵入盗防犯対策

- 短い時間の外出でも、必ず戸締まりを完全にしてください。
- 夜間は、門灯や玄関灯を点灯して、周辺を明るくして下さい。

○子ども被害にかかる前兆事案

	H16	H17	H18
県下	117 件	239 件	202 件
岩出署	13 件	27 件	33 件
岩出市	8 件	12 件	16 件
紀の川市	5 件	5 件	17 件

和歌山県警察では、中学校以下の子どもに対する不審者の声かけ事案等の犯罪前兆事案を、発生場所を地図上に表した「子ども危険地図」を作成して、「犯罪マップ」と共に、県警のホームページ

<http://www.police.wakayama.wakayama.jp/>

に掲載しています。

○保護者の方へ！

- 新入生をお持ちの保護者の方をお願いします。新学期が始まる前に、児童と一緒に通学路を確認しておきましょう。
- 児童には、登下校時、ご近所の方にあいさつすることを教えてあげてください。
- もしものときには、大きな声が出せるよう、練習しておくことも大切です。

○通学路のご近所の方へ！

- 登下校には、児童に声をかけてあげてください。

岩出警察署通信



○高齢者の死亡事故・前年比倍増

平成 18 年中、13 件の死亡事故が発生し、うち、高齢者が亡くなる死亡事故は 8 件でした。

○高齢者の皆さん、道路横断の際は、確実に安全確認をして下さい。

また、夜間外出の際は、明るい服装、または反射材を身につけて、ドライバーから見えやすいようにしましょう。

○なくならない飲酒運転

飲酒運転による交通事故が多発しています。

岩出警察署では、「飲酒運転の根絶」を掲げ、徹底した取締りを実施中です。

飲酒運転を、しない、させない家庭環境、職場環境を作っていきましょう

○交差点付近に注意！！

昨年、交差点付近で発生した交通事故は 506 件にのぼり、全体の約 56%を占めています。

事故の原因は、脇見、前方不注意、漫然運転が殆どです。

ドライバーの皆さんは、しっかり前を見て、前の車の動き、信号の色を確認に確認して下さい。

～たった一瞬の見落としが、自分や相手に大けがを負わせてしまいます。～

基本に戻ろう！

- 確実な安全確認
- 安全な速度の維持
- 十分な車間距離
- シートベルトの装着あなたは出来ていますか？

人事行政の運営等の状況の公表

岩出市人事行政の運営等の状況の公表に関する条例（平成17年岩出町条例第8号）に基づき岩出市の人事行政の運営等の状況を次のとおり公表します。

平成19年3月1日

岩出市長 中 芝 正 幸

1 職員の任免及び職員数に関する状況

(1) 職員採用試験の実施状況（平成17年度）

(単位：人)

職 種 区 分	応 募 者 数	最 終 合 格 者 数
一 般 事 務 職	158	5
技 師		
保 健 師		
保 育 士		
栄 養 士		
小 計	158	5
現 業 員		
合 計	158	5

(2) 採用者数（平成18年4月1日現在）

(単位：人)

職 種 区 分	内 男 性	内 女 性	採 用 者 数
一 般 事 務 職	7		7
技 師			
保 健 師			
保 育 士			
栄 養 士			
小 計	7	0	7
現 業 員			
合 計	7	0	7

※採用者数には県等からの派遣者を含むため、採用試験の最終合格者数とは異なります。

(3) 再任用職員の採用状況（平成18年4月1日現在）

(単位：人)

職 種 区 分	合 計		常時勤務再任用職員	
	任 期 更 新		任 期 更 新	
一 般 事 務 職	1		1	
技 師				
保 健 師				
保 育 士				
栄 養 士				
小 計	1		1	
現 業 員	2		2	
合 計	3		3	

(4) 退職者数（平成17年度）

(単位：人)

職 種 区 分	合 計	退 職				
		定 年	勸 奨	定 年 前 希 望	普 通	死 亡
一 般 事 務 職	3	1	2			
技 師						
保 健 師						
保 育 士	1		1			
栄 養 士						
小 計	4	1	3	0	0	0
現 業 員	5	2	2		1	
合 計	9	3	5	0	1	0

(5) 部門別職員数の状況（各年4月1日現在）

(単位：人)

区 分	職 員 数	増 減 数	増 減 理 由 等	
				平 成 17 年
部 門				
一 般 行 政 部 門				
議 会	3	3	0	
総 務 企 画	46	45	-1	市制施行完了による減
税 務	17	18	1	税務徴収強化等による増
民 生	103	105	2	地域包括支援センターの開設等による増
衛 生	37	36	-1	ごみ収集職員の退職者不補充による減
労 働				
農 林 水 産	20	19	-1	地籍調査業務の外部委託による減
商 工	2	2	0	
土 木	21	21	0	
小 計	249	249	0	
特 別 行 政 部 門				
教 育	37	37	0	
小 計	37	37	0	
普 通 会 計 計	286	286	0	
公 営 企 業 等 会 計 部 門				
病 院				
そ の 他	35	37	2	下水道事業の本格稼働等による増
小 計	35	37	2	
合 計	321	323	2	

※職員数は一般職に属する職員であり、地方公務員の身分を保有する休職者、派遣職員などを含み、臨時職員を除きます。

(6) 定員管理計画の数値目標等

市長部局及び教育部門の全職員を対象に、事務事業の見直しや民間委託の推進等を図ることにより、人口の増加と市制施行に伴う新たな事業等についても、現行の職員数で対応するよう定員管理の徹底と職員の資質向上に努めております。

② 職員の給与の状況

別に掲載しています「岩出市の給与・定員管理について」をご覧ください。

③ 職員の勤務時間その他の勤務条件の状況

(1) 一般職員の勤務時間の状況（平成18年4月1日現在）

1日の正規の勤務時間	勤務開始時刻	勤務終了時刻	休憩時間	休憩時間
8時間	8時45分	17時30分	12時15分から13時	12時から12時15分 15時から15時15分

(2) 一般職員の勤務時間の運用状況（平成18年4月1日現在）

- ア 時差通勤制度の有無 無
 イ フレックスタイム制度の有無 無
 ウ 育児・介護のため早出・遅出勤務制度の有無 有

(3) 一般職員の年休の使用状況（平成17年1月1日～平成17年12月31日）

総付与日数 (a)	総取得日数 (b)	対象職員数 (c)	平均取得日数 (b)/(c)	消化率(%) (b)/(a)
9,284日	1,423日	238人	6.0日	15.3%

(4) 特別休暇の導入状況

1 公民権の行使	必要と認められる期間
2 証人、参考人等出頭	必要と認められる期間
3 骨髄移植	必要と認められる期間
4 ボランティア	1暦年5日以内
5 職員の結婚	5日以内
6 妊娠中の通勤	1日を通じて1時間を超えない範囲内で必要と認められる期間
7 つわり	7日以内
8 妊娠、産後の保健指導等	妊娠期間に応じた付与
9 産前産後	出産予定日以前6週間から産後8週間
10 生理	必要と認められる期間
11 育児時間	1日2回各30分
12 妻の出産	3日以内
13 子の看護	5日以内
14 職員の子の婚約	1日
15 法事等	慣習上最小限度必要と認められる期間
16 忌引き	配偶者7日、父母7日、子5日、祖父母3日他
17 夏季	5日以内
18 感染症等	必要と認められる期間
19 天災被害	10日を超えない範囲内で必要と認められる期間
20 出勤困難	必要と認められる期間

④ 職員の分限及び懲戒処分の状況

(1) 分限処分者数 平成17年度中、分限処分者はありません。

(2) 懲戒処分者数 平成17年度中、懲戒処分者はありません。

⑤ 職員のサービスの状況

(1) 育児休業及び部分休業の取得者数（平成17年度）

(単位：人)

	育児休業 取得者数	うち両休業 取得者数	部分休業 取得者数	平成17年度中に新たに育児休業が取得可能となった職員				取得率 (%)
				育児休業 対象者数	うち育児休業 取得者数	うち両休業取得者数	うち部分休業 取得者数	
男性職員	0	0	0	9	0	0	0	0
	0	0	0					
女性職員	4	0	0	4	4	0	0	100
	7	0	0					
計	4	0	0	13	4	0	0	31
	7	0	0					

(注)「育児休業取得者数」、「部分休業取得者数」、「うち両休業取得者数」の欄の上段には平成17年度に新たに育児休業（部分休業）を取得した者を、下段には育児休業（部分休業）の期間が平成16年度から平成17年度にかけて引き続いていない者の数を記しています。

(2) 介護休暇の取得状況（平成17年度）

平成17年に介護休暇を取得した職員はありません。

⑥ 職員の福祉及び利益の保護の状況

(1) 公務災害・通勤災害の状況（平成17年度）

（単位：件）

区分	公務災害				通勤災害			
	申請	認定	不認定	継続審議	申請	認定	不認定	継続審議
平成17年度	2	2						

(2) 健康診断の状況（平成17年度）

区分	のべ受診者数（人）
職員定期検診	282
子宮ガン検診	28

⑦ 職員の研修及び勤務成績の評定の状況

職員の研修の実施状況（平成17年度）

研修名	修了者数（人）
岩出市研修 計	580
新規採用職員研修	10
接遇研修	48
男女共同参画研修	180
法制執務研修	60
人権学習	161
危機管理研修	121
和歌山県市町村職員研修協議会 計	29
一般職二次研修	11
一般職一次研修	5
一般職基礎研修	5
個人情報保護研修	2
簿記と決算書の入門研修	2
指定管理者制度セミナー	4
研修参加延合計数	609

岩出市の給与・定員管理等について

① 総括

(1) 人件費の状況（普通会計決算）

区分	住民基本台帳人口 （17年度末）	歳出額 A	実質収支	人件費 B	人件費率 B/A	（参考） 前年度の人件費率
17年度	人 50,998	千円 14,918,877	千円 494,702	千円 2,308,658	% 15.5	% 17.9

(2) 職員給与費の状況（普通会計決算）

区分	職員数 A	給与費				一人当たり給与費 B/A
		給料	職員手当	期末・勤勉手当	計 B	
18年度	人 303	千円 1,107,464	千円 240,216	千円 439,714	千円 1,787,394	千円 5,899

- ① 職員手当には退職手当を含みません。
 ② 給与費は当初予算に計上された額です。

(3) ラスパイレス指数の推移（各年4月1日現在）

平成13年度	平成14年度	平成15年度	平成16年度	平成17年度
95.0	96.3	98.1	94.3	94.7

- ① ラスパイレス指数は、一般行政職における国家公務員の給料水準を100とした場合の地方公務員の給料の水準を示す指標です。

(4) 特記事項

平成18年4月から、給料表を9級制から7級制に改定しています。

② 職員の平均給与月額、初任給等の状況

(1) 職員の平均年齢及び平均給与月額の状況（各年4月1日現在）

区 分		一般行政職		技能労務職	
		平均年齢	平均給料月額	平均年齢	平均給料月額
平成 17 年度	岩出町	40.2 歳	319,968 円	46.3 歳	280,658 円
平成 18 年度	岩出市	40.4 歳	321,749 円	46.9 歳	278,993 円
	県	43.0 歳	353,257 円	48.4 歳	349,340 円

(2) 職員の初任給の状況（平成18年4月1日現在）

区 分		岩出市		和歌山県	国
		初任給	2年後の給料	初任給	初任給
一般行政職	大学卒	170,200 円	183,800 円	170,200 円	170,200 円
	高校卒	138,400 円	148,000 円	138,400 円	138,400 円

(3) 職員の経験年数別・学歴別平均給料月額の状況（平成18年4月1日現在）

区 分		経験年数 10 年	経験年数 15 年	経験年数 20 年
一般行政職	大学卒	242,100 円	270,600 円	321,000 円
	高校卒	212,600 円	248,400 円	275,700 円

③ 一般行政職の級別職員数等の状況

(1) 一般行政職の級別職員数の状況（平成18年4月1日現在）

区分	標準的な職務内容	職員数	構成比
1 級	定型的な業務を行う職務	17	9.5
2 級	高度な知識と経験を必要とする業務を行う職務	74	41.3
3 級	係長の職務	23	12.9
4 級	課長補佐の職務	23	12.9
5 級	副課長の職務	19	10.6
6 級	次長及び課長の職務	19	10.6
7 級	理事及び部長の職務	4	2.2

- (注)
 1 岩出市職員の給与条例に基づく給料表の級区分による職員数です。
 2 標準的な職務内容とは、それぞれの級に該当する代表的な職務です。
 3 再任用職員は除きます。

(参考) 一般行政職の級別職員数の状況（平成17年4月1日現在）

区分	標準的な職務内容	職員数	構成比
1 級	定型的な業務を行う職務	1	0.6
2 級	高度な知識を必要とする業務を行う職務	18	10.3
3 級	高度な知識と経験を必要とする業務を行う職務	15	8.6
4 級	専門的な知識と経験を必要とする業務を行う職務	56	32.2
5 級	係長の職務	20	11.5
6 級	課長補佐の職務	42	24.1
7 級	課長の職務	17	9.8
8 級	次長の職務	2	1.2
9 級	理事及び部長の職務	3	1.7

- (注)
 1 岩出市職員の給与条例に基づく給料表の級区分による職員数です。
 2 標準的な職務内容とは、それぞれの級に該当する代表的な職務です。

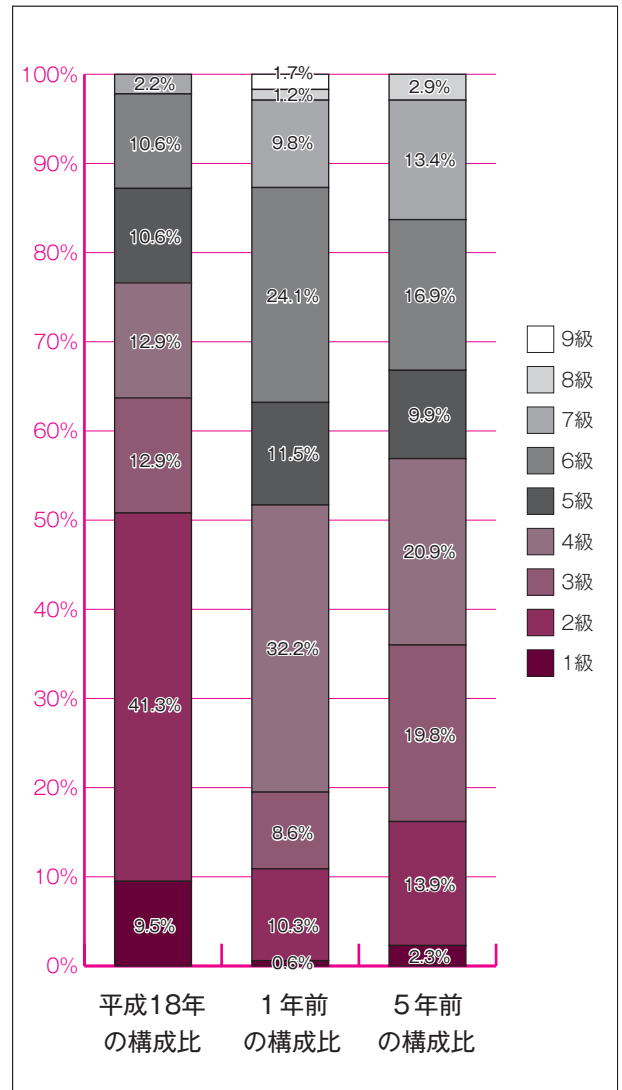

④ 職員の手当の状況

(1) 期末手当・勤勉手当

期末手当	6月期	1.40月分	(0.75月分)
	12月期	1.60月分	(0.85月分)
勤勉手当	6月期	0.70月分	(0.35月分)
	12月期	0.75月分	(0.40月分)
職制上の段階、職務の級等による加算措置：有			

(注) 平成17年度の実績であり、国と同じです。
() 内は、再任用職員に係る支給割合です。

(2) 退職手当 (平成18年4月1日現在)

区分	自己都合	定年・勲奨
勤続20年	21.00月分	27.30月分
勤続25年	33.75月分	42.12月分
勤続35年	47.50月分	59.28月分
最高限度額	59.28月分	59.28月分
1人当たり平均支給額	2,583千円	20,031千円
退職時特別昇級	無	
その他の加算措置	定年前早期退職特例措置 (2%~20%加算)	

(注) 1人当たり平均支給額は、前年度に支給された退職手当の平均額です。

(3) 地域手当 (平成18年4月1日現在)

支給対象地域	支給率	支給対象職員数	国の制度 (支給率)
全域	0%	全職員	0%

(4) 時間外勤務手当

支給実績 (平成16年度決算)	83,884千円
支給職員1人当たり平均支給年額 (平成16年度決算)	571千円
支給実績 (平成17年度決算)	102,900千円
支給職員1人当たり平均支給年額 (平成17年度決算)	729千円

(5) 特別勤務手当

区分	給料総額に対する比率 %	支給対象職員の比率 %	代表的な特殊勤務手当等の名称
平成17年度	0.79	22.55	税務職員手当、技術職員手当 動物死体処理手当、じん芥処理手当 他
平成18年度	0.50	13.86	

(注) 平成18年度より特殊勤務手当一部廃止等見直し有

(6) 扶養手当

区分	配偶者	配偶者以外の扶養親族のうち2人まで	扶養親族でない配偶者を有する場合の1人目	配偶者のいない職員の扶養親族のうち1人目	その他の扶養親族	16歳から22歳までの子の加算
岩出市	13,000円	6,000円	6,500円	11,000円	5,000円	5,000円
国	同 じ					

(7) 住居手当

支給要件	住居を借り受け月額12,000円を超える家賃を支払っている職員	自宅を所有している職員 (新築、購入から5年間)
岩出市	家賃に応じて最高 27,000円	一律 2,500円
国	同 じ	

(8) 通勤手当

支給要件	片道の通勤距離が2km以上で、交通機関を利用し、又は交通用具を使用している職員	
	交通機関利用者	交通用具使用者
岩出市	最高支給限度 55,000円	最高支給限度 37,300円
国	同 じ 最高支給限度 24,500円	

⑤ 特別職の報酬等の状況

(平成18年4月1日現在)

区分		給料月額等
給料	市長	750,000円
	助役	620,000円
	収入役	580,000円
報酬	議長	380,000円
	副議長	330,000円
	議員	300,000円

期末手当	市長	6月期 (1.6月分)
	助役	12月期 (1.7月分)
	収入役	年間合計 (3.3月分)
退職手当	議長	6月期 (1.6月分)
	副議長	12月期 (1.7月分)
	議員	年間合計 (3.3月分)
市長	在職1月につき、100分の43.3	
助役	在職1月につき、100分の25.8	
収入役	在職1月につき、100分の24.1	

⑥ 職員数の状況

(1) 年齢別職員構成の状況（平成18年4月1日現在）

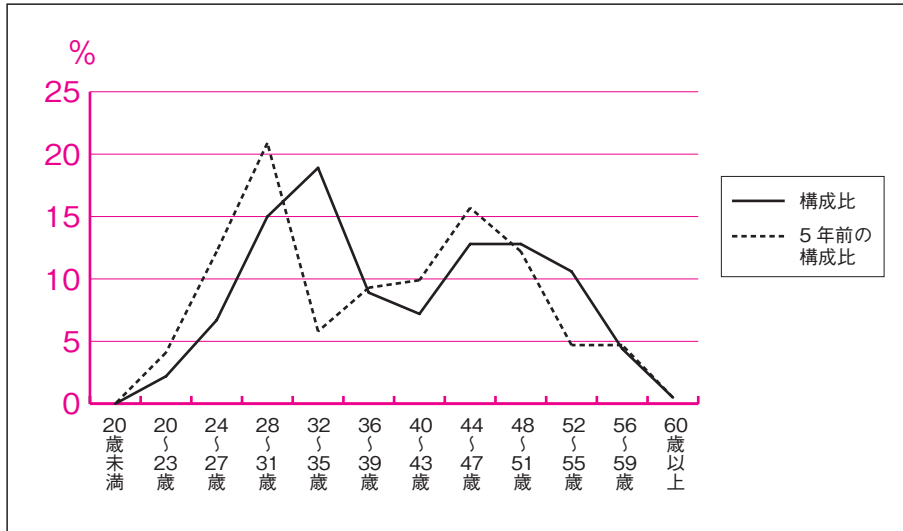

区 分	職員数
20歳未満	0人
20歳～23歳	4人
24歳～27歳	12人
28歳～31歳	27人
32歳～35歳	34人
36歳～39歳	16人
40歳～43歳	13人
44歳～47歳	23人
48歳～51歳	23人
52歳～55歳	19人
56歳～59歳	8人
60歳以上	1人
計	180人

⑨ 職員数は税務職、栄養士、保健師、保育士、企業職及び技能労務職を除いたものです。

(2) 定員適正化計画の数値目標及び進捗状況

① 定員適正化目標（数・率）

計画期間		数値目標
始 期	終 期	
平成18年4月1日	平成23年3月31日	職員数322名を保持する

② 平成22年4月1日現在における定員の数値目標

全職員数 322名
 内訳：一般行政部門 248名、特別行政部門（教育部門） 37名
 特別会計（公営企業）部門 19名（水道13名、下水道6名）
 その他特別会計部門 18名（国保8名、介護8名、老健2名）

③ 定員適正化計画の年次別進捗状況（実績）の概要

部 門	区 分	17年度	18年度	19年度～	21年度～	18年度～22年度	(参考) 数値目標
		計画前年		20年度迄	22年度迄	計	
一般行政	減 員		-8	-2	-4	-13	2名減員
	増 員		7	1	4	11	
	差 引		-1	-1	0	-2	
	職員数	250	249	248	248		

(注) 1 計画期間は、18年度～22年度の5年間です。
 2 職員数は、17年度は17年1月1日現在、それ以外は各年4月1日です。

(参考)

部 門	区 分	17年度	18年度	19年度～	21年度～	18年度～22年度	(参考) 数値目標
		計画前年		20年度迄	22年度迄	計	
特別行政	減 員						
	増 員						
	差 引		0	0	0		
	職員数	37	37	37	37		
公営企業 等会計	減 員						
	増 員						
	差 引		0	0	0		
	職員数	19	19	19	19		
その他の 特別会計	減 員						
	増 員		2				
	差 引		2	0	0		
	職員数	16	18	18	18		
計	減 員						
	増 員		2				
	差 引		2	0	0		
	職員数	72	74	74	74		

(注) 1 計画期間は、18年度～22年度の5年間です。
 2 職員数は、17年度は17年1月1日現在、それ以外は各年4月1日現在です。

NEWS IWADE

まちのホットな情報を届けます

和歌山県 農林水産業賞を受賞

赤井正良氏(畑毛)



去る二月一五日和歌山県庁において赤井正良氏が、和歌

山県農林水産業賞を受賞されました。

赤井氏はブドウ部会々長として、後継者の育成につとめ、又農業者としても地域農業の振興に貢献されました。功績は極めて顕著であるとして、県知事から表彰されました。

平成19年の区・自治会長会
地区会長及び防犯自治会役員が決まりました。

区・自治会長会

会長(上岩出地区)

上西治雄

岩出地区

畑 常雄(山崎区)

山崎地区

幡井昭彦(下中島区)

根来地区

小倉満夫(根来区)

防犯自治会

会長

上西治雄

副会長

(新田広芝第四自治会)

畑 常雄(山崎区)

副会長

(新田広芝第四自治会)

副会長

幡井昭彦(下中島区)

副会長

小倉満夫(根来区)

防犯自治会理事

花岡昭夫(西野区)

中井 孝(曾屋区)

崎山則夫

(根来団地自治会)

白石千城

(南大池住友団地自治会)

防犯自治会監事

宮井仁美(山二区)

堀内善敏(中迫区)

防犯自治会監事

平成19年 春季全国火災予防運動実施

「消さないで あなたの心の

注意の火。」

◎期間

3月1日(木)～3月7日(水)までの7日間

◎目的

この運動は、火災が発生しやすい気候となる時

季を迎えるに当たり、火災予防思想の一層の普及を図り、もって火災の発生を防止し、高齢者等を中心とする死者の発生を減少させ、財産の損失を防ぐことを目的としています。

◎住宅防火 いのちを守る7つのポイント

― 3つの習慣 ―

- ・寝たばこは、絶対やめる。
- ・ストーブは、燃えやすいもの

のから離れた位置で使用する。

・ガスこんろなどのそばを離れるときは、必ず火を消す。

― 4つの対策 ―

- ・逃げ遅れを防ぐために、住宅用火災警報器等を設置する。
- ・家具や衣類からの火災を防ぐために、防災製品を使用する。
- ・火災を小さいうちに消すために、住宅用消火器等を設置する。
- ・お年寄りや身体の不自由な人を守るために、隣近所の協力体制をつくる。



小・中学校卒業式・入学式のご案内

平成18年度卒業式

中学校 3月9日(金)
午前9時30分から
小学校 3月20日(火)
午前9時から

平成19年度入学式

小学校 4月10日(火)
午前9時30分から
中学校 4月10日(火)
午後1時30分から

平成19年度に小学校へ入学される児童の皆さんは、平成12年4月2日から平成13年4月1日までに生まれた方です。

保護者の方々へは、就学通知書を発送させていただいておりますが、万一、通知の届いていない方は、左記までご連絡ください。

《問い合わせ先》
岩出市教育委員会
教育総務課・内線277

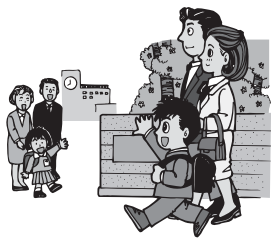

耐寒ハイキングに行ってきました。



1月28日(日)に金剛山(大阪府千早赤阪村・奈良県御所市)に耐寒ハイキングに行ってきました。

当日は、曇り空ではありませんでしたが、頂上に近づくにつれて、周りが一面の銀世界へと変化していき、風の冷たさも心地良く感じました。

参加者38名が頂上まで到達し、さわやかな汗をかきました。参加者の皆さんお疲れ様でした。

心肺蘇生法の改正のお知らせ

平成18年6月に示された「日本版救急蘇生ガイドライン」により、心肺蘇生法が改正されています。

新しい心肺蘇生法は全体が簡素化されており、大人と子供の心臓マッサージと人工呼吸の比率の違いが同じになるようになっています。法改正に伴い、新しい救命講習会を実施していますが内容はこれまでの救命処置を否定するものではなく、より良い方法を推奨する趣旨となっています。



AED設置情報提供のご協力お願い

AEDを有効活用し、救命率の向上を図るため、設置状況の情報提供にご協力お願いします。なお、連絡先は近くの消防署か左記にご連絡ください。

那賀防災センター
61-7259

就任のごあいさつ

助役 中前 温



早春の候、市民の皆様方には、ますますご健勝にてお過ごしのこととお慶び申し上げます。私こと
去る三月一日付をもちまして岩出市助役に就任いたしました。
もとより、浅学非才な身ではありますがこれまでの行政経験を活かして、岩出市の発展のため、誠心誠意努力を尽くす覚悟でございますので、皆様方のご指導ご協力を賜りますようお願い申し上げます。結びに、皆様方のご健康ご多幸をお祈り申し上げます。就任のごあいさついたします。

退任のごあいさつ

川口 文章

春暖の候、市民の皆様方には、ますますご清祥のこととお慶び申し上げます。私こと
去る一月三十一日をもって、岩出市助役を退任することになりました。在任中は、皆様方の温かいご支援ご厚情に支えられ職務を遂行することができましたことに對し、心から御礼申し上げます。今後も岩出市が「活力あふれるまち ふれあいのまち」としてますますの発展を遂げられますよう祈念いたしまして退任のごあいさついたします。

スポーツ主な大会結果

第1回岩出市少年剣道錬成大会																																																
日時	平成18年12月24日(日)																																															
場所	岩出市市民総合体育館																																															
結果	<table border="0"> <tr> <td>小学1・2年(男女)</td> <td>の部</td> <td>優勝</td> <td>生熊洋介</td> <td>中央小</td> </tr> <tr> <td>2位</td> <td>濱 賢侑</td> <td>山崎北小</td> </tr> <tr> <td>3位</td> <td>本間 未来</td> <td>中央小</td> </tr> <tr> <td>3位</td> <td>田村 悠</td> <td>根来小</td> </tr> <tr> <td>小学3・4年(男子)</td> <td>の部</td> <td>優勝</td> <td>奥谷祥大</td> <td>小倉小</td> </tr> <tr> <td>2位</td> <td>小倉小</td> <td>(和歌山市)</td> </tr> <tr> <td>2位</td> <td>堀内 怜央</td> <td>根来小</td> </tr> <tr> <td>3位</td> <td>赤阪史洋</td> <td>根来小</td> </tr> <tr> <td>3位</td> <td>岸本 侑悟</td> <td>山崎北小</td> </tr> <tr> <td>小学3・4年(女子)</td> <td>の部</td> <td>優勝</td> <td>橋本理紗子</td> <td>上岩出小</td> </tr> </table>	小学1・2年(男女)	の部	優勝	生熊洋介	中央小	2位	濱 賢侑	山崎北小	3位	本間 未来	中央小	3位	田村 悠	根来小	小学3・4年(男子)	の部	優勝	奥谷祥大	小倉小	2位	小倉小	(和歌山市)	2位	堀内 怜央	根来小	3位	赤阪史洋	根来小	3位	岸本 侑悟	山崎北小	小学3・4年(女子)	の部	優勝	橋本理紗子	上岩出小											
小学1・2年(男女)	の部	優勝	生熊洋介	中央小																																												
2位	濱 賢侑	山崎北小																																														
3位	本間 未来	中央小																																														
3位	田村 悠	根来小																																														
小学3・4年(男子)	の部	優勝	奥谷祥大	小倉小																																												
2位	小倉小	(和歌山市)																																														
2位	堀内 怜央	根来小																																														
3位	赤阪史洋	根来小																																														
3位	岸本 侑悟	山崎北小																																														
小学3・4年(女子)	の部	優勝	橋本理紗子	上岩出小																																												
結果	<table border="0"> <tr> <td>小学5・6年(男子)</td> <td>の部</td> <td>2位</td> <td>祝迫 亜衣</td> <td>上岩出小</td> </tr> <tr> <td>優勝</td> <td>山本 農平</td> <td>中央小</td> </tr> <tr> <td>2位</td> <td>波戸 孝論</td> <td>山崎北小</td> </tr> <tr> <td>3位</td> <td>壺井 康輔</td> <td>根来小</td> </tr> <tr> <td>小学5・6年(女子)</td> <td>の部</td> <td>優勝</td> <td>中野 博希</td> <td>岩出小</td> </tr> <tr> <td>2位</td> <td>石黒 雪乃</td> <td>中央小</td> </tr> <tr> <td>2位</td> <td>前田 知里</td> <td>岩出小</td> </tr> <tr> <td>小学(男子)</td> <td>の部</td> <td>優勝</td> <td>土井 昂祐</td> <td>岩出中</td> </tr> <tr> <td>2位</td> <td>拜生 耀</td> <td>岩出中</td> </tr> <tr> <td>3位</td> <td>池中 勇人</td> <td>岩出中</td> </tr> <tr> <td>3位</td> <td>柳澤 翔大</td> <td>岩出二中</td> </tr> <tr> <td>小学(女子)</td> <td>の部</td> <td>優勝</td> <td>岩崎 早絵</td> <td>岩出中</td> </tr> <tr> <td>2位</td> <td>上西 あかね</td> <td>岩出中</td> </tr> </table>	小学5・6年(男子)	の部	2位	祝迫 亜衣	上岩出小	優勝	山本 農平	中央小	2位	波戸 孝論	山崎北小	3位	壺井 康輔	根来小	小学5・6年(女子)	の部	優勝	中野 博希	岩出小	2位	石黒 雪乃	中央小	2位	前田 知里	岩出小	小学(男子)	の部	優勝	土井 昂祐	岩出中	2位	拜生 耀	岩出中	3位	池中 勇人	岩出中	3位	柳澤 翔大	岩出二中	小学(女子)	の部	優勝	岩崎 早絵	岩出中	2位	上西 あかね	岩出中
小学5・6年(男子)	の部	2位	祝迫 亜衣	上岩出小																																												
優勝	山本 農平	中央小																																														
2位	波戸 孝論	山崎北小																																														
3位	壺井 康輔	根来小																																														
小学5・6年(女子)	の部	優勝	中野 博希	岩出小																																												
2位	石黒 雪乃	中央小																																														
2位	前田 知里	岩出小																																														
小学(男子)	の部	優勝	土井 昂祐	岩出中																																												
2位	拜生 耀	岩出中																																														
3位	池中 勇人	岩出中																																														
3位	柳澤 翔大	岩出二中																																														
小学(女子)	の部	優勝	岩崎 早絵	岩出中																																												
2位	上西 あかね	岩出中																																														

生活環境

みんなで作ろう！ごみのない街・きれいな街・美しいふるさとづくり

問い合わせ 生活環境課 62-2141
クリーンセンター 62-0814

のページ

**平成19年度
第一回粗大ごみ収集を
実施します。**

家庭で不用になった粗大ごみ等の収集を5月から6月にかけて実施します。

収集依頼申出書記入用紙は広報内に掲載いたしますのでご注意ください。

申し込み等詳細につきましては、広報いわで4月号に掲載いたします。

**平成18年度
生ごみ処理容器購入補
助についてお知らせ**

岩出市では、家庭から排出されるごみの減量化及び堆肥化による資源の再利用（リサイクル）を図るため、生ごみ処理容器について購入価格の二分の一を補助しています。

生ごみ処理容器（A）タイプ二十基、（B）タイプ二十基程度の補助枠がありますので、ご希望の方は、印鑑をご持参の上、生活環境課までお申し込みください。

なお、電話での申し込み受付はできませんのでご了承ください。

**平成19年度
狂犬病予防接種につい
てお知らせ**

飼い犬は、毎年一回4月～6月に狂犬病予防注射を受けなければなりません。

岩出市では、4月中に市内9箇所において集合注射を予定しておりますので、お近くの会場において受けてください。

なお、日程・場所等詳細については、4月号に掲載します。

また、集合注射に來られない方については、お近くの動物病院で受けてください。

犬を登録されている方で、犬の飼い主が変更されたり、飼い犬が死亡した時は生活環境課までご連絡ください。

**平成19年度
浄化槽設置事業補助金
申請についてお知らせ**

来年度（平成19年4月1日～平成20年3月31日）に浄化槽を設置される方について、補助金申請の募集をいたします。

応募期間、条件等の詳細につきましては、広報いわで4月号に掲載いたします。

平成18年4月1日より岩出クリーンセンターに廃棄物を自己搬入する場合は、「持ち込みごみ申請書」への記入とあわせて、「免許証等住所確認ができる証明書」による住所の確認を実施させていただきますので、市民の皆様方のご理解とご協力をお願いいたします。

*** 現在クリーンセンターでは、新施設建設工事を行っていますので、搬入時は充分注意してください。
* ごみの搬入時間は、月曜日から金曜日の午前8時30分から12時までの午前中です。**

- 市外からのごみの持込み（持出しも同様）は、法律により禁止されています。（廃掃法第6条第1項、第4項、第6条の2第1項）
- 市内で営業活動を行っている事業者（排出者）は、排出者の責任で廃棄物を処理しなければなりません。（廃掃法第3条）
- 事業者自らが搬入し処理を依頼する事業系一般廃棄物については、処理手数料が必要です。（有料処理）（廃掃法および条例）
- 事業者が岩出クリーンセンターに廃棄物を搬入する場合は、登録が必要です。（登録申請の受付はセンターへ。）随時受付。

持込受付時の車両運行については、十分注意してください。持込車両は、鉄板の上をさけてロータリー側（東側）黄色の線内に駐車してください。

3月 の不燃物と 資源ごみの 回収予定日	回収区域	不燃物（カン・ビン類）	資源ごみ
	県道泉佐野岩出線東側地域	3月7日・21日 （第1・第3水曜日）	毎週金曜日
	県道泉佐野岩出線西側地域	3月14日・28日 （第2・第4水曜日）	毎週木曜日

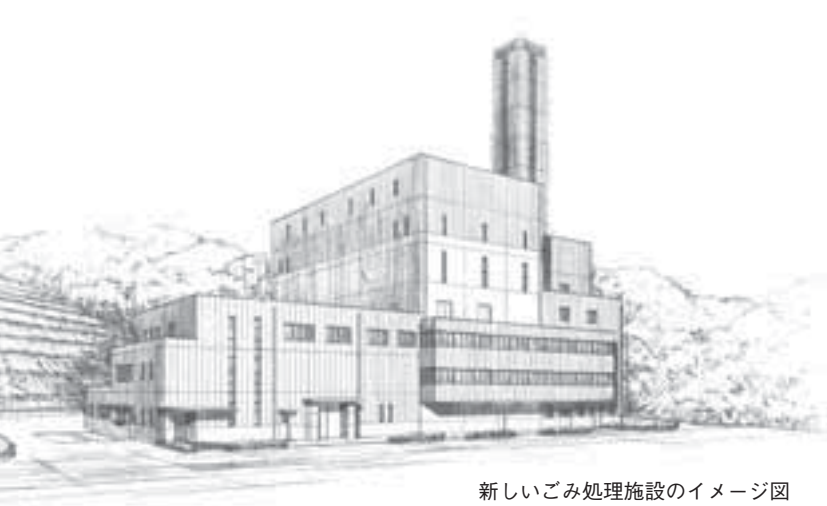

新しいごみ処理施設のイメージ図

(仮称) 若出クリーンセンター 建設工事について

環境にやさしい新ごみ処理施設の役割

年々増大するごみの排出量や質の多様化に対応するため、リサイクルできるものは可能な限り「リサイクル資源」として活用するなど、「使い捨て型社会」からの脱却が求められています。

新ごみ処理施設は、資源を大切にし、ごみの減量やリサイクルを基調として、環境への負荷を出来る限り低減できる「循環型社会」の核となる施設といえます。

環境対策について

新ごみ処理施設から排出される排ガスの基準値は、国が定める公害防止基準値以上に自主規制値を設定しています。また、ダイオキシン類に關しても、処理工程の中で分解したガスを高温で燃焼させ、低減を図るなど周辺環境

に配慮した施設といえます。

安全対策について

万が一、設備に異状があれば、制御システムが作動し、運転員に異常を知らせるほか、自動的にインターロックが作動したり、緊急停止するなど二重三重の安全対策を講じています。

また、炉内の機密性は十分保たれる構造で、地震に対しても万全を期するなど安全なシステムを備えています。

資源リサイクルについて

現施設は、焼却後の灰等は最終処分場で埋立処分されていますが、新施設はガス化溶融炉ですので、処理過程で灰が溶かされて溶融スラグとなります。

溶融スラグは、建築資材等有価物として利用することができます。また、可燃ごみの

中に混ざって溶融処理された不燃物等は、ガス化炉から抜き出した後、未酸化の「鉄」と「アルミ」が砂で磨かれ、きれいな状態で回収することができます。また、リサイクル可能なシステムとなっており、ごみの分別収集による再資源化に加えて、新ごみ処理施設での処理工程においても再資源化可能なものをリサイクルすることができます。

ガス化溶融炉方式の採用によって、最終処分する灰等の埋立量の減量化が図られ、その結果、全国的に逼迫している最終処分場の延命化に寄与することができます。

市では、新ごみ処理施設が供用開始した後も、引き続き、ごみの減量化、分別収集の徹底による再資源化を積極的に進めていきますので、市民の皆様方には、今まで以上にご理解とご協力をお願いいたします。

ごみの減量化、再資源化にご協力を！

①マイバッグ持参運動

レジ袋は、家庭から出るプラスチック製容器包装ごみの一割を占めるといわれています。

マイバッグを持参することは、ごみの減量化や石油資源の節約につながります。

②生ごみの水切りの徹底

生ごみの50%以上は水分だといわれています。生ごみを出す際には、十分に水切りをお願いします。

③エコクッキングの推進

食材は、必要なものだけを計画的に購入し、食べ残しを減らしましょう。

④ごみの出ない買い物の工夫

過剰な包装を断ったり、詰め替え容器を使用した商品を選ぶなど、買い物時にごみの排出抑制に心がけましょう。

ごみの減量化、再資源化、できることから始めよう！



保健推進 だより

平成19年度「食生活改善推進員育成講座」
参加募集のお知らせ

食生活改善推進員は、「私たちの健康は私達で」をスローガンに活動しています。

楽しみながら、食生活や健康づくりの案内役、相談役として、育成講座に参加していただける方を募集しています。受講後、推進員として活動して頂きます。

○対象

女性で食生活に興味のある方

○場所

岩出市総合保健福祉センター

○講座内容

栄養・運動・休養

○回数

全10回（5月から7月の3ヶ月間）

○定員

20人（原則として10回参加できる方）

又、定員になり次第締め切らせていただきますので、ご了承ください。

参加希望の方は、4月20日までに岩出市総合保健福祉センター、保健推進課まで、電話でお申し込みください。

詳細につきましては、後日通知いたします。

～私の健康法～ 紹介します

健康な身体づくりは、一日の食事だと考えます。難しく考えずに肉をメインにした時は出来るだけ野菜を摂るようにし、味噌汁は必ず作り、具たくさんにします。粘りのある納豆、なめこ、昆布、きのこ類は必ず冷蔵庫にあります。

それと食べるために必要な「歯」が一番のポイントです。ボイル野菜、いため野菜、味噌汁の具などは、少し固めにし、歯ごたえの良ようにします。歯茎を鍛え、脳の老化を防いでくれます。

検診はもちろん、定期的に歯科検診も受ける事をお勧めします。

あと、笑う事で健康のありがたさも実感出来るのではないのでしょうか。個人差はありますが、何事もやる事から、無理なく、健康への関心を日頃から感じ取り、健康のありがたさを親に感謝し、考えるべきではないでしょうか。

もう一人の主婦からの投稿です。

- 1) 規則正しい生活は免疫力がつくので、なるべく早寝早起きを心掛けています。
- 2) 犬の散歩で歩いています。
- 3) 旬の野菜を多く摂る。
- 4) 起床時すぐと夜寝る前にコップ一杯の水を飲んでさらさら血液
- 5) ゴーヤを薄切りにして、よく乾燥させ、お茶として飲むと血糖値は下がり落ち着いています。
- 6) じゅうやくを花の咲いた時に採り、よく乾燥させ、煎じて飲み続けると、便秘も治り吹き出物もなくなり、蚊に刺されない体質になった。

那賀休日急患診療所の 夜間診療時間の変更のお知らせ

平成19年4月から診療時間が下記のとおりになります。

（日曜日・年末年始）

昼間 9時～17時（受付終了16時30分）

夜間 20時～22時（受付終了22時）

（土曜日）

夜間 20時～22時（受付終了22時）

日曜・祝日の 休日歯科診療のお知らせ

診療時間は、午前10時から12時までと午後1時から4時までです。

※受診の際は、電話等で確認のうえご来院ください。

※当番医が急に変更となる場合がありますので、電話が通じないときは消防署（・61-0119・61-1791）にお問い合わせください。

休日歯科急患当番表

那賀歯科医師会

月	日	曜	歯科医師名	住所（診）	TEL（診）
3月	4	日	山本 歯科	紀の川市粉河 417	73-6369
	11	日	はぎはら 歯科	紀の川市貴志川町長原 102	64-8850
	18	日	佐野 歯科医院	紀の川市豊田 85	77-0170
	21	水	水崎 歯科医院	岩出市宮 67-4	62-9898
	25	日	谷口 歯科医院	紀の川市名手市場 252-3	75-4467

子どもの予防接種週間 3/1～3/7

感染症を予防し、健やかな生活を送るためにできるだけ早い時期に予防接種を受けましょう。

★平成12年4月2日～平成13年4月1日生まれの方で、まだ、麻しん風しん混合2期予防接種がお済みでない方は、平成19年3月27日が接種期限となりますのでお早めに接種されることをお勧めします。

予防接種週間中に、予約制で土曜・日曜と平日の夜間に予防接種（三種混合、麻しん・風しん混合）受けられる医療機関があります。

なお、医療機関によって実施していない予防接種がありますので事前にお問い合わせください。

お問い合わせは、保健推進課までお願いします。

※事前に電話予約が必要です。

子どもの予防接種週間の医療機関予定表		電話番号	3/1 (木)	3/2 (金)	3/3 (土) 午前	3/3 (土) 午後	3/4 (日) 午前	3/4 (日) 午後	3/5 (月)	3/6 (火)	3/7 (水)
岩出市	伊藤内科	69-2121	○	○	○		○		○	○	○
	宇野内科	62-2101	○	○	○				○	○	○
	おおみや診療所	61-6151			○						
	こだま小児科	69-2366		○		○				○	○
	木下こどもクリニック	61-1288	○	○	○				○	○	○
	木下小児科	62-3025		○	○				○		○
	根来こどもクリニック	61-3000	○	○		○			○		
	畑産婦人科・小児科	63-0077	○	○	○				○	○	○
	山入こどもクリニック	61-2500	○	○	○	○	○	○	○	○	○
紀の川市	いちごクリニック	77-0150		○	○				○	○	○
	上田内科クリニック	77-6690	○	○	○				○	○	○
	梅田内科医院	77-7790	○	○	○				○	○	○
	奥クリニック	77-7800	○	○	○	○	○	○	○	○	○
	かしい小児科	77-3399	○	○	○	○	○		○	○	○
	北山産婦人科クリニック	64-3048		○		○			○	○	○
	阪上診療所	64-2251	○	○	○	○	○	○	○	○	○
	神戸坂口クリニック	64-1105	○	○	○				○	○	○
	高木内科	73-8008	○	○	○				○	○	○
	竹内医院	64-5888	○	○	○				○	○	○
	西岡内科胃腸科	66-2223	○	○	○				○	○	○
	峰小児科	64-5735	○	○	○	○	○		○	○	○

乳幼児予防接種 中止期間の お知らせ

岩出市・紀の川市内の指定医療機関で実施している予防接種（三種混合・麻しん風しん混合）について、都合により3月26日（月）～3月31日（土）までの期間は、予防接種中止期間となります。この期間は、予防接種を受けることが出来ません。

4月2日（月）からは、通常どおり接種を受けることが出来ます。

お問い合わせは、岩出市総合保健福祉センター保健推進課まで

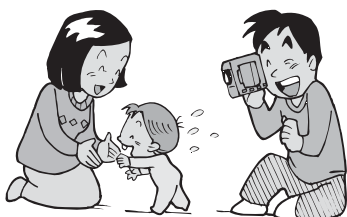

保健事業予定表

(平成 19 年 3 月、平成 19 年 4 月)

		平成 19 年 3 月		平成 19 年 4 月		両月とも	
事業名		実施日	内容	実施日	内容	受付時間	場所
乳幼児健康診査	4か月児	19日(月)	H18年11月生まれ	23日(月)	H18年12月生まれ	13:00 ~ 13:15	総合保健福祉センター
		20日(火)		24日(火)			
	7か月児	13日(火)	H18年8月生まれ	17日(火)	H18年9月生まれ	13:00 ~ 13:15	
		14日(水)		18日(水)			
	1歳8か月児	6日(火)	H17年7月生まれ	10日(火)	H17年8月生まれ	13:00 ~ 13:15	
		7日(水)		11日(水)			
	3歳6か月児	9日(金)	H15年8月生まれ	13日(金)	H15年9月生まれ	13:00 ~ 13:30	
		16日(金)		20日(金)			
乳幼児健康相談	10か月児	6日(火)	H18年4月生まれ	10日(火)	H18年5月生まれ	9:00 ~ 9:30	
		7日(水)		11日(水)			
	2歳6か月児	9日(金)	H16年8月生まれ	13日(金)	H16年9月生まれ	9:00 ~ 9:30	
		16日(金)		20日(金)			
パパママ教室 (妊婦教室)		12日(月)	沐浴教室 妊娠疑似体験 産後うつについて	16日(月)	歯の健康について 妊娠中の栄養について 絵本の読み聞かせ	13:15 ~ 13:30	
予防接種	BCG	5日(月)	〈通知〉平成18年11月生まれ 〈対象〉6か月未満の未接種者	個別接種	〈対象〉 6か月未満の未接種者	13:00 ~ 14:00	
栄養教室	離乳食	22日(木)	離乳食	19日(木)	離乳食	13:45 ~ 14:00	
健康相談	一般健康相談	毎週月曜日	健康や育児等について相談	毎週月曜日	健康や育児等について相談	9:30 ~ 11:30	
フリー開放 (機能訓練室)		5日(月) 23日(金)	機能訓練室のフリー開放	2日(月) 27日(金)	機能訓練室のフリー開放	13:00 ~ 16:00	
献 血		3月4日(日)	総合保健福祉センター (ふれあいまつり)	4月14日(土)	ミレニアシティ オークワ	10:00 ~ 12:00 13:00 ~ 16:00	
		3月10日(土)	ミレニアシティ オークワ			成分及び一般献血(16 ~ 69歳) 65歳以上の方は60 ~ 64歳の時に1回 でも経験のある方	

地域密着型サービスとは

一人暮らしや認知症の高齢者が増えつつあるなか、身近な地域にサービスの拠点を設け、高齢者が住み慣れた地域で生活を続けていくために地域密着型サービスが始まりました。

岩出市では、以下の2サービスが利用できます（※原則として、岩出市在住の方は岩出市外でサービスを受けることはできません）。

介護保険のご案内

問い合わせ先
保険年金課介護保険係
(内線 189・198)

小規模多機能型居宅介護

(平成18年4月から始まった新しいサービス)

日中の「通い」を中心として、利用者の希望や生活状況に応じて「訪問」や「泊まり」のサービスを組み合わせ、安心して在宅生活を続けられるよう24時間365日にわたり支援するサービスです。一つの事業所の登録人数25人以下と定められていて、利用者に身近なサービスとなっています。

要支援1・2、要介護1～5の人が利用できます。

このサービスを利用している間、次のサービスとの併用はできません（※訪問介護、訪問入浴介護、通所介護、通所リハビリテーション、短期入所生活介護、短期入所療養介護、特定施設入居者生活介護、居宅介護支援、他の地域密着型サービス）。

地域密着型サービスを利用したい方は、担当のケアマネージャーまたは介護保険係にご相談ください。

認知症対応型共同生活介護

(グループホーム)

物忘れや徘徊などの認知症を持った高齢者が、施設職員の介護を受けながら共同で生活するサービスです。9人をひとつくりとして生活することで、利用者職員が顔なじみとなり、より深い信頼関係を築くことができます。

要支援2、要介護1～5の人が対象となります。

平成18年4月からは地域密着サービスとして生まれ変わりました。

第1号被保険者(65歳以上) 介護保険料普通徴収納期

平成18年度介護保険料第10期分の期限は、4月2日(月)です。

期日に遅れないようにお納めください。

介護保険は、あなたの保険料で運営されています。便利で確実な口座振替制度をご利用ください。

国民年金保険料の納付は、簡単な手続きをするだけで金融機関や郵便局の預金口座から自動的に引き落とすことができる口座振替が便利でお得です。

国民年金保険料の納付は、簡単な手続きをするだけで金融機関や郵便局の預金口座から自動的に引き落とすことができる口座振替が便利でお得です。

口座振替にすれば、わざわざ毎月金融機関等の窓口に向く手間も省け、うっかり納め忘れる心配もありません。

口座振替の方法には、毎月の保険料を翌月末に納付する「毎月納付」、1年分又は半年分の保険料をまとめて納付する「前納割引納付」、当月分の保険料を当月末に納付する「早割納付」があります。

お申込みは、金融機関や郵便局の窓口で納付書（又は年金手帳）・預金通帳・口座届出印を持参し、備付けの口座振替依頼書にご記入ください。

口座振替依頼書は、市役所国民年金係でも用意しています。詳しくは、保険年金課国民年金係までお問い合わせください。

(内線 164～166)

退職者医療制度について

◎対象となる方

国民健康保険に加入している方で、次の条件のすべてに該当する方（退職被保険者本人）とその被扶養者が対象となります。

①老人保健法の適用を受けていない方。

②厚生年金や各種共済組合など（国民年金は除く）の老齢（退職）年金を受けていて、これらの年金制度の加入期間が20年以上（または40歳以降の加入期間が10年以上）ある方。

右記に該当している方で、年金をもらう手続きをすると年金証書が送られてきますので、年金証書・国民健康保険被保険者証・印鑑をご持参のうえ、14日以内に国保係へ届け出て下さい。

詳しいお問い合わせは、保険年金課国保係（内線 192・193）まで



岩出市役所.....62-2141 (代)
(岩出市教育委員会)
 総合保健福祉センター.....61-2400
 地域子育て支援センター...62-3362 (F兼)
 クリーンセンター.....62-0814
 市民総合体育館.....62-0370
 民俗資料館.....63-1499
 岩出図書館.....62-7222
 岩出警察署.....63-0110
 那賀消防組合.....61-0119

暮らしの Information 情報

福祉

保育所に遊びに来ませんか!

地域子育て支援センターでは、近所に友達がいない、また子育てに自信がない等悩みをもつ保護者に対する支援として、就学前の在宅幼児を対象に市立各保育所において、毎年5月から3月までの月1回、午前10時から午前11時30分まで親子のふれあい遊び等を実施しています。申し込みは、実施日の2週間前から1週間前までの期間とします。(申し込みの際、印鑑とおやつ代100円をご持参ください。)なお、保育所の行事などので、詳しくは各保育所にお問い合わせください。

問い合わせ先

3月の開放日	保育所名	電話番号
3月8日(木)	山崎北保育所	62-0732
3月13日(火)	山崎保育所	62-2844
3月15日(木)	上岩出保育所	62-2814
3月20日(火)	根来保育所	62-2701
3月22日(木)	岩出第二保育所	63-0269
3月28日(水)	岩出保育所	62-2402

二十代の投票立会人を募集!!

岩出市選挙管理委員会では、投票立会人を若い二十代の有権者の皆さんから募集します。

次の選挙は、「和歌山県議会議員一般選挙」です。

立会人をやってみよう、やってみたいと思われる方は、奮ってご応募ください。

○応募対象
市内在住の二十代の有権者で、選挙人名簿に登録されている方

○募集人数
各投票所に1名

○日時
和歌山県議会議員一般選挙の投票日(平成19年4月8日)午前7時～午後8時

○場所
あなたの住所が所属する投票所

票所

○応募方法
ハガキで、住所、氏名、生年月日、電話番号を記入のうえ、申し込みください。

○締め切り
平成19年3月14日(水)必着

○その他
各投票所で応募者が1名を超えた場合、選挙管理委員会で抽選を行い、結果は、後日ご本人あてにお知らせします。投票立会人には、報酬等を支給しません。

【問い合わせ先・申込先】

岩出市選挙管理委員会事務局
〒649-1629
岩出市西野209番地
TEL 62-2141
(内線129)

「DV 被害者支援養成講座」開催のお知らせ

多くの人に関わることは社会問題としてのドメスティックバイオレンスを考え、DV被害者への理解を深め、支援に協力し、一人一人が自分らしく明るく暮らせる社会づくりを目的に開催します。

- 第1回目
平成19年3月17日(土)
「DV被害者の心理」について
- 第2回目
平成19年4月21日(土)
「DV被害者支援ボランティアとしての心得①」について
- 第3回目
平成19年4月28日(土)
「DV被害者支援ボランティアとしての心得②」について
- 第4回目
平成19年5月19日(土)
「DV被害者支援ボランティアとしての心得③」について

- 第5回目
平成19年5月26日(土)
「DV被害の現状」について
- 【開催場所】桜台公民館
 【開催時間】午後1時30分～午後3時30分
 【受講料】5回受講5,000円
 【定員】女性のみ20名
 (応募多数の場合先着順にて連絡)
 原則5回受講可能な方
 【主催】民間ボランティア団体「マーミング」
 【申し込み方法】住所・氏名・電話番号・受講動機400字以内原稿を同封
 〒649-6227 岩出市清水357
 岩出郵便局止マーミング宛
 3月9日(金)必着
 【問い合わせ】「マーミング」代表 松浦
 ☎090-3612-4836
 (平日午後2時～午後5時迄)

生涯学習

◎ふれあい学級

・閉講式

▼紀泉台学園

日時 3月12日(月)

午後1時30分から

場所 紀泉台地区公民館

▼山崎学園

日時 3月14日(水)

午後1時30分から

場所 山崎地区公民館

▼根来学園

日時 3月16日(金)

午後1時30分から

場所 根来地区公民館

▼上岩出学園

日時 3月19日(月)

午後1時30分から

場所 上岩出地区公民館

▼岩出学園

日時 3月23日(金)

午後1時30分から

場所 岩出地区公民館

茶道を 始めませんか？

文化協会茶華道クラブでは、初心者の方を対象に茶道講座を開講いたします。

申込方法等は次のとおりです。

◎日時
平成19年5月
～平成20年4月

表千家 毎月第1・3火曜

日午後1時～3時

裏千家 毎月第1・3金曜

日午後1時～3時

◎場所 岩出地区公民館2階

和室

◎受講料 無料(ただし、茶

菓子等の材料費として1回千

円)

◎募集人数 表千家・裏千家

とも30名(定員超過の場合は

抽選)

◎申込方法

官製はがきに表・裏千家のい

ずれかと、住所・氏名・電話

番号・年齢を記入してお申込

ください。

◎申込先

〒649-6202 岩出市西野209

岩出市教育委員会内文化協会

事務局まで

◎申込締切

3月20日(火)必着

※小人数の場合は中止になる

こともありまますので、ご了承

ください。

◎問合せ先

表千家 大野潤

62-5106

裏千家 藤田弘子

62-2398

パソコン技術教室受 講生募集

第1回ワード(初級)教室

文書作成をしたい初心者の方が対象です。

【内容】基本操作・文書の作成・

編集・印刷

【テキスト代】800円

【日程】5月13・20・27日・

6月3日(日)午前9時30分～11

時30分 1講座4日間の受講

になります。

【応募資格】岩出市民の方(学

生不可)

【定員】24名

【場所】紀泉台地区公民館

◎応募方法

官製はがきに「第1回ワー

ド(初級)教室」住所・氏名・

年齢・電話番号を記入のうえ、

3月16日(必着)までに〒649

1-6202 岩出市西野209 岩出

市教育委員会生涯学習課 公

民館係までお申し込みくださ

い。なお、申込者多数の場合、

初めての方優先で抽選となり

ますのでご了承ください。

根来塗講座受講生募集

民俗資料館では、根来塗を

地域文化の伝統工芸として広

めることを、目的として、根

来塗講座を実施しています。

平成19年度の受講生を左記

のとおり募集いたします。

○受講対象者

市内在住者

○募集定員 10名

(申込多数の場合は抽選)

○講座日

講座は、毎週水曜日と土曜

日に開催。そのうち月2回受

講していただきます。

○受講期間

3年

○申込方法

官製はがきに、住所・氏名・

年齢・性別・電話番号をご記

入の上、お申し込み下さい。

なお、電話による受付はいた

しません。

○申込期限

平成19年3月31日(土)まで

○申込先

〒649-6202

岩出市根来2306-1

岩出市民俗資料館あて

○問い合わせ先

岩出市民俗資料館

根来塗講座受講生による作品展示のお知らせ

民俗資料館では、毎年受講生の方々による活動の成果を発表する機会として作品展示をしています。

期間 3月25日(日)から4月14日(土)まで
(午前9時から午後5時まで)

場所 岩出市民俗資料館 一階 企画展示室

※民俗資料館の入場時間は、午後4時30分まで。休館日は、毎週火曜日と祝日の翌日です。

市文化協会による作品展示

市文化協会では、日頃のクラブ活動の成果を発表する機会として作品展示を定期的に行っています。

今月は、「岩出おし花クラブ」のみなさんによる展示です。多くの皆様のご来館お待ちしております。

期間 3月4日(日)から3月11日(日)まで
(午前9時から午後5時まで)

場所 岩出市民俗資料館 一階 企画展示室

※民俗資料館の入場時間は、午後4時30分まで。休館日は、毎週火曜日と祝日の翌日です。

スポーツ

ペットボトルウォーキング講習会開催のお知らせ

(ニユーススポーツ普及講習会)

○日時 平成19年3月24日(土)
午後1時～2時

○場所 総合体育館アリーナ

○講師 塚原信義氏

○受付 午後12時30分
(参加者多数の場合は、入場制限を行うことがあります。)

○参加資格 市内在住または在勤者、通学者

○参加料 無料

○その他 当日、ペットボトル1本(500mlもしくは1.5ℓ)を持参してください。

○参加申込 官製はがきに「ペットボトルウォーキング講習会参加希望」・住所・氏名・年齢・電話番号を記入のうえ、3月20日(必着)までに、〒649-6232 岩出市荊本63-2市民総合体育館内生涯学習課スポーツ健康係までお申込みください。

ヨガ教室生徒募集

○期間 4月27日(金)～7月13日(金)
午後2時～3時

○場所 総合体育館1階格技場

○参加資格 岩出市在住または勤務している満20歳以上の方

○定員 60名

○参加料 1500円
(申込時にご用意ください。)

○講師 宮本敦子先生
(NPO法人日本ヨガ連盟)

○応募方法 官製はがきに「ヨガ教室参加希望」・住所・氏名・年齢・電話番号を記入のうえ、4月6日(金)(必着)までに、〒649-6232 岩出市荊本63-2市民総合体育館内生涯学習課スポーツ健康係までご応募ください。

○申込受付 4月13日(金)午後2時に総合体育館2階小ホールにて受付いたします。
なお、申込者多数の場合、抽選となりますのでご了承ください。

エアロビクス教室生徒募集

○期間 4月26日(木)～7月12日(木)
午後7時～8時

○場所 総合体育館2階小ホール

○参加資格 岩出市内在住または勤務している満20歳以上の方

○定員 80名

○参加料 1500円
(申込時にご用意ください。)

○講師 宮本敦子先生

○応募方法 官製はがきに「エアロビクス教室参加希望」・住所・氏名・年齢・電話番号を記入のうえ、4月5日(木)(必着)までに、〒649-6232 岩出市荊本63-2市民総合体育館内生涯学習課スポーツ健康係までご応募ください。

○申込受付 はがきで応募された方のみ、4月12日(木)午後7時に総合体育館2階小ホールにて受付いたします。
なお、申込者多数の場合、抽選となりますのでご了承ください。

第1回 岩出市市民卓球大会開催のお知らせ

○主催 岩出市卓球協会

○日時 平成19年3月25日(日)
9時30分開会

○場所 総合体育館アリーナ

○種目 《個人戦》

①小学校男子シングルス
②小学校女子シングルス
③中学校男子シングルス
④中学校女子シングルス
⑤高校・一般男子シングルス
⑥高校・一般女子シングルス

《団体戦》

⑦中学生男子団体
⑧中学生女子団体
⑨高校・一般男子団体
⑩高校・一般女子団体

※⑦～⑩種目の全てを4～6人制とし、オーダーはS・S・W・S・Sとする。

※中学3年生は高校・一般の部への出場とする。

○参加資格 市内在住または在勤者

○参加料 無料

○参加申込 岩出市市民総合体育館まで
平成19年3月20日(火)
午後5時締め切り

総合体育館アリーナで遊ぼう!

市民総合体育館では、アリーナ(大ホール)を一般開放して、市民の皆さんにスポーツを楽しんでいただき、健康と体力の保持増進をサポートします。

○日時 3月17日(土)
午前10時～午後4時まで

○種目 卓球・バドミントン
○入場料 無料

○注意事項
・アリーナ使用には上履きが必要です。
・使用中のけが等については応急処置のみ行いますが、その他の責任は負いません。

・使用者多数の場合は、入場制限を行うことがあります。

訂正とお詫び

広報いわで2月号19ページの『スポーツ主な大会結果』の中で誤植がありましたので訂正してお詫びいたします。

誤)「第48回大阪居合大会」

正)「第48回大阪居合道大会」

誤)「熊谷 博」

正)「熊本 博」

募 集

小・中学校の介助員（臨時職員）を次のとおり募集します。

- 職務内容
市立小中学校で、支援を要する児童・生徒の学校生活介助業務及び指導補助業務（遠足等で学校以外での場合もあります。また、休日業務が発生する場合があります。）
- 応募資格
障害を持つ児童・生徒への教育支援に熱意があり、健康で長期的に勤務できる方
- ※教員免許、保育士・ホーム

ヘルパー等の資格保持者歓迎。

- 募集人員 6名
- 雇用期間
学期単位（更新あり）
平成19年4月2日（月）
- 勤務時間
午前8時～午後4時45分
- 賃金 日額6,240円
- 受付期間
3月1日（木）～3月16日（金）
- 提出書類
履歴書（写真貼付）1通
※郵送可能（3月16日必着）
- 面接日等詳細は後日通知
- その他
採用された方は、社会保険の適用になります。
- 提出先及び問い合わせ先
教育総務課 内線 276

平成19年度市民農園利用者募集のご案内

自分の手で野菜や花を栽培してみませんか。育てる楽しさ、収穫の喜びを実感できるはずです。

市では、市民農園の利用者を募集します。希望される方は左記要領でお申込み下さい。

- 応募要領
〔応募対象〕
市内に住所を有する者。
（但し、同一世帯につき一通の応募とし、既に利用されている方及びその同世帯の方は応募できません）
〔場所及び区画数〕
1区画約30㎡

溝川3区画
船戸2区画
山1区画
畑毛2区画

〔使用期間〕
平成19年4月1日から平成20年3月31日まで

〔使用料〕年額1,000円

〔応募方法〕
官製はがきに、住所・氏名・電話番号・希望場所を記入のうえ、〒649-6292岩出市西野209番地 岩出市役所農林経済課までお申し込み下さい。

希望者多数の場合には公開抽選となりますので詳細はお問い合わせ先 農林経済課

平成19年度「予備自衛官補」採用試験のご案内

○受験資格

一般公募については、日本国籍を有し18歳以上34歳未満、技能公募については日本国籍を有し18歳以上で、保有する技能に応じ53歳から55歳未満

- 応募及び試験について
- 受付期間
平成19年1月9日（火）から4月9日（月）
- 試験日
平成19年4月14日（土）から4月16日（月）のいずれか1日を指定されます。

（問い合わせ）
自衛隊和歌山募集案内所
TEL 073-4432-4479

行政相談開設のお知らせ

日時
3月22日（木曜日）
午後1時～4時

場所
岩出市総合保健福祉センター
1金池92番地

電話
岩出市社会福祉協議会
63-13246（代）
相談は無料、秘密は厳守します。

住んでよかったと思えるまちづくりにあなたの能力や知識を活かしませんか？ 岩出市女性人材リストへの登録者募集！

岩出市では、「自分の意見を反映したい」「自分の能力を発揮したい」という女性を「岩出市女性人材リスト」へ登録しています。

女性人材リストは、市の審議会委員や各種研修会等の講師などとして活用するためのものであり、その活用は市役所内に限られます。また、個人情報の管理についても徹底します。

自薦他薦は問いませんので、みなさま方の積極的な応募をお待ちしています。

※審議会：行政機関が特定の政策や運営方法について意思決定にあたって設置する、複数の構成員の合議による諮問機関のこと。

◆応募資格

男女共同参画社会について理解、関心がある20歳以上の女性で、次の条件に当てはまる方。

- ①市内に住所のある方、市内の事務所または事業所に勤務する方
- ②「岩出市女性人材リスト登録事業実施要領」の内容についてご理解いただいた方
- ③仕事、研究、芸術、スポーツなどのあらゆる分野で専門的な知識や活動実績のある方及び有識者または有資格者
- ④市政に関心があり、地域の発展に熱意を持って貢献できる方

◆登録方法

- ・「岩出市女性人材リスト登録票」による申請方式
- ・登録を希望する方は、下記までご連絡ください。登録票等をお渡ししますので、郵送・FAX・メールのいずれかでお申し込みください。また、市のホームページから登録票をダウンロードすることもできます。
- ・自薦他薦は問いませんが、他薦の場合は本人の承諾を得ることとします。

◆募集期間&登録期間

募集は通年。登録期間は登録した日から登録者から登録の抹消の申し出があった日までとします。ただし、市長は登録が不相当と認めるときは、これを抹消することができます。

【お問い合わせ&お申し込み先】

岩出市役所 市長公室 男女共同参画係
〒649-6292 岩出市西野209番地
Tel: 62-2141（内線113）／Fax: 63-5229
e-mail:koushitsu@city.iwade.lg.jp

しんながらときは

国保の窓口へ14日以内に
届け出ましょう

▼国保にはいるとき

（届け出に必要なもの）

こんなとき	必要なもの
他の市町村から転入してきたとき	印鑑
職場の健康保険の資格がなくなったとき	印鑑、職場の健康保険資格喪失証明書 （資格喪失日の分かる書面）
職場の健康保険の被扶養者でなくなったとき	
子どもが生まれたとき	印鑑、保険証
生活保護を受けなくなったとき	印鑑、保護廃止決定通知書

▼国保をやめるとき

（届け出に必要なもの）

こんなとき	必要なもの
他の市町村に転出するとき	印鑑
職場の健康保険にはいったとき	印鑑、国保と健保の両方の保険証
職場の健康保険の被扶養者になったとき	
国保の被扶養者が死亡したとき	印鑑、保険証
生活保護を受けるようになったとき	印鑑、保険証、保護開始決定通知書

▼その他の届け出

（届け出に必要なもの）

こんなとき	必要なもの
退職者医療制度の対象になったとき	印鑑、保険証、年金証書
市内で住所が変わったとき	印鑑、保険証
世帯主や氏名が変わったとき	
世帯が分かれたり、いっしょになったとき	
修学のため、別に住所を定めるとき	印鑑、保険証、在学証明書
保険証を失くしたり、汚れてつかえなくなったとき	印鑑、身分を証明するもの（使えなくなった保険証）

気をつけましょう！

職場の健康保険の資格がなくなった場合…
国保の資格は、職場の健康保険がなくなった日からとなります。
また国保税納付も国保の資格を得た月からですので届出がおくれないようにしま
しょう。おくれると、さかのぼって納めなければなりません。

今月は、岩出の特産品「なばな」と「そら豆」を使った料理二品をご紹介します。

《料理のいわれ、特徴》

みかんの寒天の中に市内でよく栽培されているそら豆を入れてみました。

料理名	春呼ぶ寒天	グループ名	仲よしグループ
【材料】	みかんの絞り汁…… 220 cc 水……… 220 cc 寒天……… 1本 砂糖……… 大さじ4 （みかんの甘さで加減する） いちご……… 5個 そら豆（甘く煮ておく）…… 10個	【作り方】	① 寒天は洗ってちぎり、水に浸した後絞る。 ② みかんの絞り汁に水を加え寒天を入れて煮溶かし、砂糖を加えて煮る。 ③ 型に②を流し入れ、飾り用のいちご、そら豆を入れて冷やし固める。

《料理のいわれ、特徴》

特産のなばなを使った料理です。

料理名	なばなと糸こんにゃくの卵とじ	グループ名	仲よしグループ
【材料】	なばな……… 300 g 糸こんにゃく…… 1袋 (300 g) 卵……… 3～4個 赤唐辛子……… 1本 砂糖……… 大さじ3 しょう油……… 大さじ3 みりん……… 大さじ2 だし汁……… 150 cc	【作り方】	① なばな、糸こんにゃくは別々にゆがき水気を切り、食べやすい大きさに切っておく。 ② 鍋にAの調味料と糸こんにゃく、赤唐辛子を入れ火にかけ、煮立ったら弱火にして煮汁が半分位になるまで煮る。 ③ ②になばなを入れ、やわらかくなったら溶き卵を全体に回し入れて火が通ったら止める。

米や地域の食材を使った料理

～岩出町生活研究グループ協議会大会
に出展された料理から～



仲よしグループ

図書館へ行こう!

本や行事についてのお問い合わせは電話でどうぞ!

岩出図書館

(根来 1472 番地の 1) ☎ 62-7222



第18年度 法務省人権啓発活動地方委託事業

アイヌ文化に輝きを!

～民族の誇りが息づく「古布絵」～

講演会「アイヌ文化に輝きを!」を開催します。講師にはアイヌの刺繍や伝統衣装・布絵の製作者としても有名であり、国内のみならず海外でも高い評価を受けている宇梶静江さんをお招きします。

3月9日(金) 午後1時30分～

場 所 岩出図書館 大会議室

定 員 先着100名

その他 一時保育あり(1歳から就学前まで)
一時保育を希望される方は3月6日までに申し込み下さい

手話通訳あり

宇梶静江(うかじしずえ)さんプロフィール

国立民族博物館など、アイヌ文化振興のために全国各地で講演・実技指導・展示を開催し、これまでのアイヌ復権運動を伝えるとともに、作品製作と人材育成に努めている。俳優の宇梶剛士(うかじたかし)さんは長男。

宇梶静江『古布絵の世界』

アイヌの権利向上のため活躍してきた宇梶静江さんが、取りこんできた「古布絵刺繍」の作品を展示する「アイヌ展」が展示スペースで開催されます。

※宇梶さんの本、所蔵しています。

おはなし会のお知らせ 場所: 岩出図書館おはなし室

おはなしドロップス

図書館ボランティア「おはなしドロップス」のみなさんによるおはなし会です。

*詳しい内容については、岩出図書館の掲示板をご覧ください。

平成19年3月4日(日) 13:30～

おはなしのとびら

朗読グループ「岩出やよい会」のみなさんによるおはなし会です。

*詳しい内容については、岩出図書館の掲示板をご覧ください。

平成19年3月17日(土)

第1部 13:30～14:00 幼児向け

第2部 14:10～14:40 小学生向け

3月のカレンダー

岩出図書館・駅前ライブラリー・総合保健福祉センター図書室

中央公民館図書館・上岩出地区公民館図書室

日	月	火	水	木	金	土	日	月	火	水	木	金	土	日
				1	2	3					1	2	3	
4	5	6	7	8	9	10	4	5	6	7	8	9	10	
11	12	13	14	15	16	17	11	12	13	14	15	16	17	
18	19	20	21	22	23	24	18	19	20	21	22	23	24	
25	26	27	28	29	30	31	25	26	27	28	29	30	31	

☆本はひとり5冊まで2週間借りることができます。

印は休館日です。

☆ AV 資料はおひとり3点まで1週間借りられます。

印は岩出図書館本館が休館のため、閲覧のみとなります。

休館中の本の返却は、図書館正門右の返却ポスト、または駅前ライブラリーの返却ポストをご利用ください。ただし、DVD・ビデオ・CDなどの視聴覚資料、紙芝居など、破損の恐れのある資料は開館時に直接カウンターにお返しください。

図書館まつり

と き 3月24日(土)・25日(日)

ところ いわでとしょかん

- ◆子どもアニメ映画会 ◆ぬりえ配布
- ◆としょかんたんけんたい ◆コンサート
- ◆英語によるおはなし会 ◆図書館の1年のあゆみ展 など

※詳しくは、岩出図書館等で掲示のポスターをご覧ください。

をい 大 阪 方 面 バ ス だ さ い



大阪方面バスは、岩出市内から大阪方面へのバス路線として、JR岩出駅から、JR和泉砂川駅を経由して、南海樽井駅までの間を、毎日往復運行しています。

どなたでもご乗車が出来ますので、通勤・通学や買い物等にご利用ください。なお、根来停留所と岩出図書館停留所には、パークアンドバスライド駐車場

場（停留所隣接の無料駐車場まで車で乗り付けて、バスに乗車する。）を設けていますのでご利用ください。
〔参考〕乗車料金は、JR岩出駅からJR和泉砂川駅までで、大人450円です。

お問い合わせは、市役所総務課
☎ 62-21141
まで、お気軽にどうぞ

広報いわで 編集・発行 岩出市役所 市長公室

〒649-6292 和歌山県岩出市西野209 TEL 0736-6212141
ホームページアドレス <http://www.city.iwade.wakayama.jp/> 本紙は古紙配合率70%再生紙を使用しています。

「市制施行記念・合併50周年記念第1回岩出市マラソン大会」 開催に伴う交通規制のお知らせとお願い

平成19年3月11日(日)実施の「市制施行記念・合併50周年記念 第1回岩出市マラソン大会」により、当日、コースとなる道路について次のとおり交通規制を行います。つきましては、同道路をご利用される方及び周辺の方々にご迷惑をおかけしますが、ご協力下さいますようお願いいたします。

なお、コース周辺の皆様方には、選手に対するあたたかいご声援も併せてお願いいたします。

〔※交通規制については、競技進行の状況により若干変更する場合があります。〕

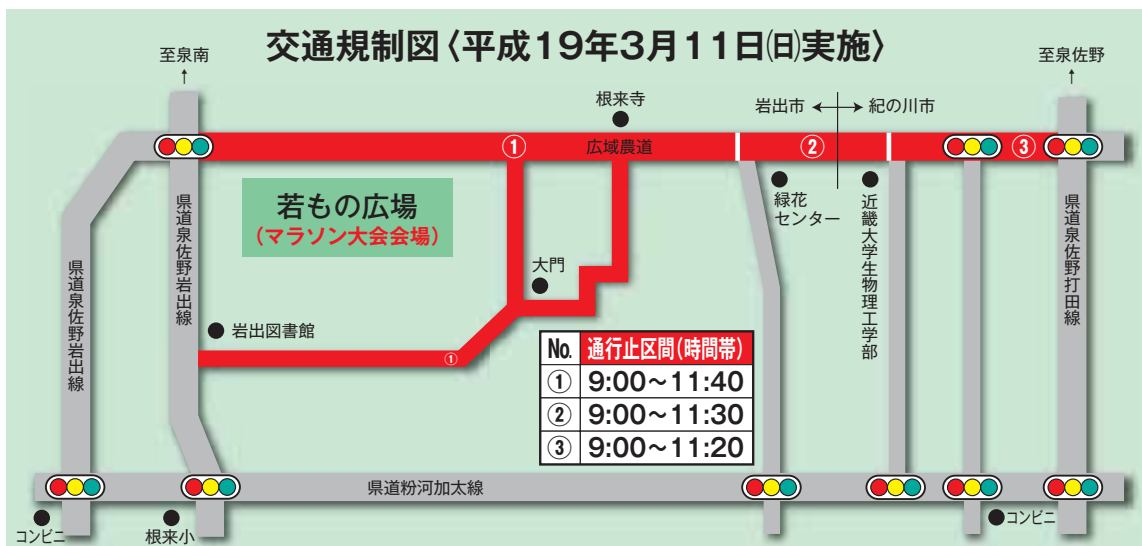

(注) 交通規制解除については、最終ランナー通過後、速やかに復旧し、解除します。