

いわで

2008.Jan

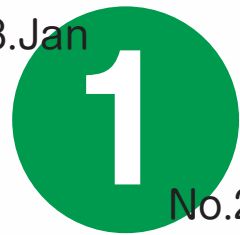

No.22

今年の干支は「子（ねずみ）」

子は「ふえる」という意味を持つことから
子孫繁栄の意味があるそうです。

表紙は、根来寺の「吉祥飾紙」です。



CONTENTS

- 2 新年のごあいさつ
- 5 粉河税務署からのお知らせ 所得税確定申告会場のご案内
- 12 平成20年度 学童保育所入所ご案内
- 15 「紀泉山脈横断ハイク」開催のお知らせ

初春のお慶び申し上げます



新年のごあいさつ

岩出市長 中芝正幸

新年 あけましておめでとうございます。

市民の皆様方におかれましては、希望に満ちた輝かしい新年をお迎えのことと心からお慶び申し上げます。

また、平素より、市政の各分野にわたり、深いご理解と温かいご協力を賜り、厚くお礼申し上げます。

早いもので、市制施行から3年目を迎えました。

市制施行2年目の昨年は、「行政としての真価が問われる年」と位置付け、行政改革を推進するとともに、市政発展の基盤づくりを主体に、市政運営に取組んでまいりましたが、本年は、具体的なかつ着実に市政の発展を図っていくことが、私に課せられた使命と肝に銘じ、新年を迎え、その重責にあらためて身の引き締まる思いでござ

います。

さて、ご承知のとおり、地方自治体を取り巻く情勢はますます厳しくなってきたおり、「官から民へ」「国から地方へ」の改革の中で、地方においては本格化する地方分権に対応するため、自主・自立の自治体運営に努めなければなりません。税源移譲についても一定の進捗はみせておりますが、健全財政を維持するには、自主財源の確保は大きな課題であり、経常経費の抑制はもちろんのこと、住民サービスの低下を招かぬよう事務事業の見直し、投資的経費のコスト削減、民間委託の推進に取り組むとともに、徴収率向上を図るための法的措置や和歌山地方税回収機構への移管など和歌山県との連携も図っているところであります。

これからの自治体にあつては、住民

ニーズに即したサービスを迅速かつ的確に提供するのはもちろんのこと、知恵と工夫と努力によって、特色のあるまちづくりを自治体間で競う時代となつてまいります。

本市の都市基盤の骨格をなす幹線道路の整備事業については、市道安上中島線（1,771m）のうち、安上から湯窪までの区間（690m）が本年3月末に供用開始の予定となつており、残り区間の（通称）農免道路から国道24号までを区間とする市道湯窪中島線については、県道小豆島岩出線から北側の用地買収を進め、早期完成を目指してまいります。また、安全安心なまちづくりの推進事業として、小中学校の環境整備を実施しており、昨年11月末に岩出中学校の管理棟地震補強工事が完了しており、教育施設の地

震補強工事についてはできるだけ早期の完了を目指し、同時に国に対して補助金の要望を積極的に働きかけてきた結果、小学校については平成20年度、中学校については平成21年度ですべての工事を完了いたします。また、青少年の健全育成事業では、岩出市青少年育成市民会議の皆様が中心となつて、「あいさつ運動」「こども安全パトロール隊」「子どもを守るネットワーク」等、子どもを守る活動に取り組んでいただいております。昨年、岩出警察署、地元区・自治会、各種団体や学校のご協力をいただき、JR岩出駅前周辺環境浄化パトロール隊が結成され、岩出駅前周辺の環境パトロールに取り組んでいただいております。

「子どもたちは、岩出市の将来を託す宝です。」

市としては、青少年育成市民会議の活動を支援するとともに、家庭・学校・地域の連携のもと、子どもたちの健全育成に取り組んでまいります。

さらに本年は岩出市の新たなイメージアップを図るため、市のイメージキャラクターを策定いたします。

「岩出市を内外にどうPRしていくか。」

岩出市は、ご承知のとおり、人口の

増加に伴い都市化が進む一方で、根来寺や紀の川に代表される歴史文化と豊かな自然を有しており、言い換えれば多彩なものが交じり合うまち「複合都市」といえます。

本市にとって「住民のふるさと意識の向上」「まちのアイデンティティの確立」は、長年の課題でもありました。キャラクターを一目見て、岩出市をイメージできるものがあれば、市民の皆様はもとより、岩出市を訪れる観光客の方にも大変わかりやすくなります。



新年のごあいさつ

岩出市議会議員 山下 久美子

新年あけましておめでとうございませす。

皆さまには希望に満ちた新春をお健やかに迎えのこととお慶び申し上げます。また、日ごろから議会活動にご理解、ご支援を賜り心から深く感謝申し上げます。

昨年は国内経済では、地域間によって景況感が大きく異なるなど、都市と地方との間での格差が拡大していると言われてきました。本市におきまして

行政だけでなく、商工・観光も含めて、市民が自慢できる宝物」として定着し、大切にしていただけたら、こんなうれしいことはありません。どんなキャラクターができるのか。私も楽しみにしております。

最後に、県事業ですが、本市の生命線ともいえるべき府県道泉佐野岩出線は、本年3月末に府県境から根来地内の広域農道交差点までの間、2車線での暫定供用が開始される予定であります。また、公共下水道事業については、

平成21年度の一部供用開始を目指し、県市ともに着実に工事を進めているところがあります。さらに、市民の皆様方に絶大なご支援ご協力をいただきました。一条閣の修復保存事業については、移転場所決定についても最終段階に入っております。市といたしましても、一日も早い完成を目指して取り組んでまいります。

色々と申し上げましたが、岩出市は誕生したばかりの若い市でございます。

は、市政施行2年目の昨年も着実に発展への基盤を固めてまいりましたが、本年は好感感を一人ひとりが実感できる充実した年になることを期待したいと思います。

さて、現在地方自治体のおかれている立場は、国の三位一体改革による国庫補助金や地方交付税の削減、税源移譲が実施され、住民に最も身近な事務を担う市町村は、厳しい財政状況の中、独自の判断と責任のもと行政運営を行

い、自治体自らの責任が大きくなっており、そのような中、議決機関であり、チェック機能である議会の役割は、最大限に効果的な事業が展開されるよう提言するとともに、地方分権により裁量が拡大される自治体の監視強化に努めてまいりたいと考えてございます。

また、本年は、公共下水道の一部供用開始が予定されているなど、都市基盤の整備が進められております。他に

和歌山県の玄関都市（ゲートタウン）という立地条件を活かし、第1次岩出市長期総合計画に掲げる諸施策を着実に実行に移しながら、健康で明るい、安全安心なまち、市にふさわしいまちづくりを目指し、まちづくりを進めてまいりますので、本年も変わらぬご理解とご協力を賜りますようお願い申し上げます。

結びに、市民皆様方の益々のご健康ご多幸を心から祈念申し上げます。新年のご挨拶とさせていただきます。

も少子高齢化に対応した保健福祉の充実、計画的・断続的な教育文化の振興、環境・安全に配慮した地域振興など、今後とも、皆様の参画のもと、住んで良かった、これからも住み続けたいとすべての人たちが自身と誇りの持てるまちづくりに努めなければなりません。

市議会といたしましても、市民が安心して暮らせるまちづくりの実現のために、市民に開かれた議会、公正・公平な議会運営を念頭に市民の皆様から寄せられた声を市政に反映するため、地域住民の代表として、その責務と役割の重大さを深く自覚し、誠心誠意努力していく所存でございます。

新しい年が皆さまにとりましてご健康で幸多い年となりますよう、心から祈念申し上げます。本年も一層のご支援、ご協力をお願い申し上げます。新年のごあいさつといたします。

税務課からのお知らせ

納税は便利で確実な口座振替制度をご利用ください。

口座振替のお問い合わせは、税務課納税係まで。

【お問い合わせ先】

岩出市役所 総務部税務課…TEL.62-2141(代)
 納税係……………内線 151～153
 固定資産税係……………内線 145～147
 市民税係……………内線 141～144

市・県民税納期

平成19年度 市・県民税

第4期分の納期限は、

1月31日です。

期日に遅れないように

お納めください。

『建物滅失届』のお知らせ



固定資産税の対象となる家屋は、毎年1月1日現在にある家屋であり、原則として所有している人に課税されます。

年の途中に家屋を取り壊した場合は、翌年度から課税の対象となりませんので、『建物滅失届』を提出していただきますよう、お知らせいたします。

詳しくは、税務課固定資産税係までお問い合わせください。

トラクター、乗用機、コンバイン、運搬車両等の農耕作業用自動車は、バイク、軽乗用車と同じく、小型特殊自動車の農耕作業用(年税額1,500円)として軽自動車税の課税対象になっており、ナンバープレートの交付を受ける必要があります。

新たに購入された場合や、ナンバープレートの交付を受けていない農耕作業用自動車を所有されている場合、下記の書類等を持参の上、税務課にて登録を行ってください。

- 認印
- 型式・排気量等がわかるもの(販売証明書・カタログ等)
- 車台番号の石刷り(車台番号に紙をあて、鉛筆等でこすって転写したもの)

※代理人の場合は委任状が必要です。

トラクター、コンバイン等の登録について

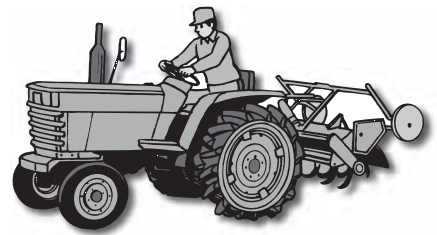

地震からあなたの生命と家族・財産を守るために!

耐震無料相談を実施します

近い将来、非常に高い確立で発生することが予測されている「東南海・南海地震」。木造住宅の倒壊を防止し、市民の生命と財産を守るため、昭和56年5月31日以前に建築された、いわゆる旧基準木造住宅の耐震診断と耐震改修を促進することを目的に耐震無料相談を実施しています。

この機会に、是非一度ご相談にお越しください。

とき

平成20年 1月19日(土)
 午前10時00分から午後4時00分まで

ところ

岩出地区公民館
 上岩出地区公民館
 総合保健福祉センター(αセンター) 3階B会議室

各会場にて同日開催いたしますので、最寄の会場にお越しください。

内容

きのくに木造住宅耐震化促進事業における耐震診断の説明及び耐震改修の相談。

既に耐震診断を受けられている方は、「耐震診断報告書」をご持参ください。

また、これから耐震診断を希望される方は、家屋建築時の図面等をご持参いただければ詳細なご説明が可能です。

【無料相談】

各会場では経験豊かな建築士が相談に応じますので
 お気軽に起こしてください。

【主催】

社団法人 和歌山県建築士会那賀支部

【お問い合わせ先】

和歌山県建築士会 那賀支部耐震委員会 委員長

大前一級建築設計事務所 大前高志

電話：0736-62-7106

岩出市役所 都市計画課

電話：0736-61-6983(直通)

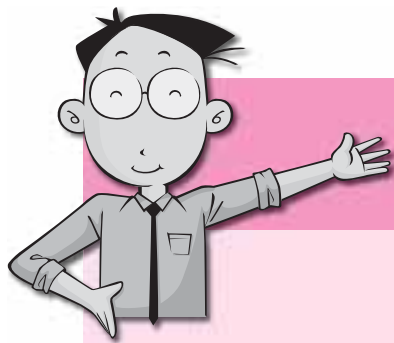

粉河税務署からのお知らせ

【問い合わせ先】粉河税務署 〒649-6592 和歌山県紀の川市粉河 807
個人課税部門 TEL 0736-73-4204
資産課税部門 TEL 0736-73-3302

所得税確定申告会場のご案内

1 年金受給者、給与所得者の方の確定申告

- 日時 平成20年2月12日(火)、13日(水)、14日(木)
午前10時～午後3時30分
※12時から1時の間、申告アドバイスは行っていません。
- 場所 岩出市役所3階第6会議室(岩出市西野209)
- 対象者 ① 公的年金等の受給者で、所得税の確定申告が必要な方又は、確定申告により所得税の還付が受けられる方。
② サラリーマン(給与所得者)の方で、平成19年分の確定申告において住宅借入金等特別控除を受けられる方。
③ サラリーマン(給与所得者)の方で、医療費控除や中途退職等、所得税の還付を受けられる方。
なお、事業所得や不動産所得などの所得がある方は除きます。

* 申告の際、所定の要件や書類が必要ですので、詳しくは税務署個人課税部門へお問い合わせください。

2 国税電子申告・納税システムについて

自宅や事務所に居ながらにして申告や納税ができる「e-Tax(国税電子申告・納税システム)」がご利用いただけます。手続きごとのご利用方法など詳細については、e-Tax ホームページ (<http://www.e-tax.nta.go.jp>) でご確認ください。

3 パソコンで申告書が作成できます

確定申告の期間中、申告会場は大変混雑します。国税庁ではホームページを開設し、確定申告書をご自分で作成できる「確定申告書等作成コーナー」を掲載しています。ご自分で作成された申告書は郵送等でも提出できますので、ぜひご利用ください。国税庁のホームページアドレスは「<http://www.nta.go.jp>」です。

確定申告説明会のご案内

開催日時	会場	各会場
1月24日(木) 午前の部 10:00～12:00 午後の部 13:30～15:30	かつらぎ総合文化会館 1階AVホール (かつらぎ町丁ノ町2454)	【午前の部】 年金受給者の方を対象にした申告書作成のための説明
1月25日(金) 午前の部 10:00～12:00 午後の部 13:30～15:30	岩出市立市民総合体育館 2階小ホール (岩出市荊本63-2)	【午後の部】 事業所得者、農業所得者の方を対象にした申告書作成のための説明

○ 税務署から送付された確定申告書をお持ちの方は、ご持参ください。
○ 上記の各会場では、確定申告書の提出はできませんので、ご注意ください。

供託金の納付は、 電子納付が便利です。

郵送により供託の申請をされる場合の供託金の納付は、金融機関にある**ペイジー対応ATM**を利用した**電子納付**が大変便利です。ATMの操作は簡単で、手数料は一切かかりません。また、電子納付はインターネットバンキングやモバイルバンキングを利用することもできます。詳しくは【和歌山地方税務局供託課 TEL073-422-5143】

供託手続は、インターネットを利用した**オンライン申請**が可能です。詳しくは法務省オンライン申請システムのホームページ【<http://shinsei.moj.go.jp/>】をご覧ください。

まちのホットな情報を届けます

岩出・紀の川 暴力団追放市民大会 の開催について

◎開催日時

平成 20 年 1 月 27 日(日)
午前 10 時～午後 0 時まで

◎開催場所

岩出市総合保健福祉センター
(あいあいセンター) 三階多目的ホール
岩出市金池九二番地

◎内 容

- 第一部
暴力団追放市民大会
- 第二部
講演 上赤坂 好一氏
- 子ども和太鼓集団
和響 演奏
- 和歌山県警察音楽隊
演奏

入場 無料



おめでとう！新成人 成人式の開催について

岩出市では、平成 20 年成人式を次のとおり挙行いたしますので、新しく成人になられた方は、是非ご出席下さい。

本市出身者で、現在、市外に在住されている方もご参加できます。

なお、当日は華美な服装はご遠慮下さい。

また、ご両親や祖父母の皆様も、お誘い合わせの上、是非ご参加下さい。

◎対象者

昭和 62 年 4 月 2 日から昭和 63 年 4 月 1 日までに生まれた方

◎開催日時

平成 20 年 1 月 14 日(祝)
午前 9 時から受付
午前 9 時 30 分開式

◎内 容

- 第一部 式典
- 第二部 記念イベント(漫才&トーク)
矢野・兵動 笑い飯
- 第三部 記念撮影

◎開催場所

岩出市立市民総合体育館

◎お問い合わせ先

岩出市教育委員会 教育部生涯学習課
電話 62-2141 (内線 294)

平成20年 那賀消防 組合消防出初式

那賀消防組合では、平成 20 年の出初式を次のとおり行いますので、皆様お誘い合わせの上、ご見学をお願いします。

なお、ご来場された方々に簡単なアンケートをお願いしお答えいただいた先着 300 名様に記念品を進呈します。

1) 実施日時

平成 20 年 1 月 13 日(日)
13 時～ 15 時頃まで
雨天の場合は 20 日(日)に延期
(態度決定 午前 8 時)

2) 場 所

紀の川市桃山町段 桃山グランド

3) 内 容

- ・防火管理協議会による消防操法訓練
- ・幼年消防クラブ員による防火演技
- ・消防職員による救出救助訓練・放水訓練等

4) 展示・体験コーナー

(1)展示コーナー

12 時～ 16 時頃まで
防災グッズ等を展示
「防災なんでも相談コーナー」

(2)体験コーナー

- 15 時頃～ 16 時頃まで
- ア 救急コーナーの設置
(AED の取り扱い)
 - イ 地震体験車による地震体験
 - ウ 煙体験ハウスによる煙体験
 - エ はしご車の乗車体験
 - オ 消火器体験コーナー

◎お問い合わせ先

那賀消防組合
☎ 0736-61-0119

入札(見積) 参加資格 審査申請のお知らせ

岩出市における入札(見積)参加資格登録有効期限(平成 20 年 3 月 31 日)が近づいてまいりました。

つきましては、引き続き登録を希望される方、または今回から新たに登録される方について、申請書を受け付けます。

◎受付期間

①物品関係
2月1日から2月29日

②工事・コンサルタント
2月1日から3月31日

◎受付場所

和歌山県岩出市西野 209 番地
岩出市役所総務部総務課管財係

◎問い合わせ先

電話 0736-62-2141
(内線) 127・132

平成 19 年度 障害福祉講演会の開催

働き盛りの 50 歳代前半で発症した若年性アルツハイマー型認知症を抱えながら、全国各地で講演会活動に取り組んでいる太田正博さんとその主治医の菅崎弘之さんによる講演会を開催します。多くの方の参加をお待ちしています。参加費は無料です。

◎開催日時

平成 20 年 1 月 19 日(土) 12:50 ~ 15:00

◎開催場所

紀の川市役所 南別館 ホール田園

◎内 容

講演会「認知症と明るく生きる」

講師 太田 正博 さん(当事者)
菅崎 弘之 さん(精神科医)

◎主 催

那賀振興局

◎問合せ先

健康福祉部保健福祉課 (TEL0736-61-0047)

◎その他

車いす利用者用駐車場
や席を利用される方は、
事前に問合せ先まで連
絡をお願いします。

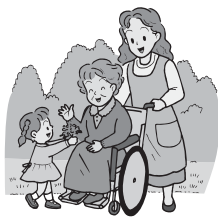

第4回岩出市男女共同参画推進講座 「セカンドライフを どう過ごす？ ～わたし流の楽しみ方～」

「今日で退職。さて、明日から何をしよう？」・・・退職を控えた方、特に男性の方は、一度は悩むそうです。あなたならどう過ごしますか？せっかくの人生、男性も女性も楽しく過ごしたいと思いませんか？

男女共同参画の必然性を自分のこととして受け止めながら、セカンドライフを満喫している、元校長先生のお話を聞いてみませんか？特に退職を控えた方、必見です！

◎日 時 平成 20 年 2 月 2 日(土)

午前 10 時から (終了予定：午前 11 時 30 分)

(受付：午前 9 時 40 分から)

◎場 所 岩出市総合保健福祉センター

(岩出市金池 92) 3 階 視聴覚室

◎参加対象者 20 歳以上の岩出市民

◎定 員 30 名程度

◎講 師 元岩出中学校校長 なかやまきよいち 中山皖市氏

◎一時保育 満 1 歳から就学前までのお子さんの一時保育

【事前申込 1 月 25 日(金)まで】 あります。

◎申込方法 ①氏名・年齢②住所③電話番号④一時保育の有無を、電話、FAX、e-mail のいずれかでお知らせください。

【1 月 25 日(金)締切】

【お問い合わせ申込先】

岩出市役所 市長公室 男女共同参画担当係

TEL：62-2141 (内線 113) FAX：63-5229

e-mail:koushitsu@city.iwade.lg.jp

都市計画案の縦覧について

下記のとおり都市計画案の縦覧を行いますので、お知らせします。

また、縦覧期間中は意見書を提出することができます。

都市計画の種類

- (1) 岩出都市計画道路(3・3・2号押川船戸線)の変更
- (2) 岩出都市計画、打田都市計画、粉河都市計画、那賀都市計画、桃山都市計画及び貴志川都市計画下水道(紀の川中流域下水道)の変更

- (3) 岩出都市計画公園(3・3・1号さぎのせ公園)の変更

縦覧期間

平成 20 年 1 月 7 日から平成 20 年 1 月 21 日まで
(土日・祝除く)

縦覧場所

岩出市役所 事業部都市計画課

※(1)(2)については和歌山県県土整備部都市住宅局都市政策課でも縦覧できます。

生活環境

みんなで作ろう！ごみのない街・きれいな街・美しいふるさとづくり

問い合わせ 生活環境課 62-2141
クリーンセンター 62-0814

のページ

「ストップ THE 地球環境 in 紀北」今日から使えるくらしの知恵」開催のお知らせ！

地球温暖化の現状・対策を地域住民にお知らせし、とくに省エネ家電の効能、家電のエコな使い方など暮らしの知恵を普及することにより、CO2削減を目指すことを目的とし開催します。

●日時
平成20年1月26日(土)
午後1時30分～
午後4時30分

●場所

紀の川市打田生涯学習センター
(紀の川市役所本庁舎西隣)

●内容

一部「地球温暖化問題と私たちのくらし」
講演 鈴木靖文氏
(「ひのでやエコライフ研究所」代表取締役)
二部「今日から使えるくらしの知恵」

ミニ講演「知って得する家電のお話」
クイズ・質問タイムなど

●参加料 無料

●問い合わせ先

和歌山県地域温暖化防止活動推進センター
電話 073-432-0234

平成19年度
生ごみ処理容器購入補助
助についてお知らせ

岩出市では、家庭から排出されるごみの減量化及び堆肥化による資源の再利用(リサイクル)を図るため、生ごみ処理容器について購入価格の二分の一を補助しています。生ごみ処理容器(A)タイプ20基、(B)タイプ20基程度の補助枠がありますので、ご希望の方は、印鑑をご持参の上、生活環境課までお申し込み下さい。

なお、電話での申し込み受付はできませんのでご了承下さい。

品名	購入価格	補助金	個人負担額
生ごみ処理容器(A) 直径65cm×高さ69cm	4,410円	2,205円	2,205円
生ごみ処理容器(B) 直径33cm×高さ43cm	3,305円	1,652円	1,653円

(※上記金額には、消費税を含みます。)

平成19年度
浄化槽設置整備事業について

生活雑排水(台所、洗濯、風呂等の排水)による公共用水域の水質汚濁を防止し、生活環境の保全と公衆衛生の向上を図るため、生活排水と、し尿を併せて処理する浄化槽を設置される方に補助金を交付します。

○応募期間(追加募集)

平成20年1月7日(月)から
平成20年1月31日(木)まで

○補助金額

5人槽 三四二、〇〇〇円
6～7人槽 四二一、〇〇〇円
8～50人槽 五一九、〇〇〇円

○応募条件

平成19年4月1日から平成20年3月31日までに設置される方。(浄化槽を埋設するときは、機種及び人槽を確認するため市の立会が必要となります。)

・申請者は、岩出市に住民登録をされている方又は浄化槽設置後速やかに住民登録をされる方。

但し、次のいずれかに該当する場合は応募できません。

・建築基準法第六条第一項に基づき確認又は浄化槽法第五条第一項に基づく設置の届出の審査を受けずに、浄化槽を設置する者。

・補助事業の期間内(平成19年4月1日から平成20年3月31日)に浄化槽を設置できない者。

・販売又は賃貸の目的で浄化槽付住宅(共同住宅を含む)を建築する者。

・住宅を借りている者で、賃貸人の承諾が得られない者。

・店舗付住宅等については、住宅部分の延べ面積が二分の一未満の場合。

・市税を滞納している者。

・公共下水道事業認可区域内に浄化槽を設置する者。

・区域の詳細については、左記までお問い合わせください。

○その他
応募者多数のときは、抽選になる場合があります。

※応募方法等詳しくは、生活環境課までお問い合わせください。
(内線185・186)

🗑️🗑️🗑️🗑️ クリーンセンターからお知らせ 🗑️🗑️🗑️🗑️

岩出クリーンセンターでは、廃棄物を自己搬入する場合は、「持ち込みごみ申請書」への記入とあわせて、「免許証等住所確認ができる証明書」による住所の確認を実施させていただいておりますので、市民の皆様方のご理解とご協力をお願いいたします。

- * 現在クリーンセンターでは、新施設建設工事を行っていますので、搬入時は充分注意してください。
- * ごみの搬入時間は、月曜日から金曜日の午前 8 時 30 分から 12 時までの午前中です。

- 市外からのごみの持ち込み（持出しも同様）は、法律により禁止されています。（廃掃法第 6 条第 1 項、第 4 項、第 6 条の 2 第 1 項）
- 市内で営業活動を行っている事業者（排出者）は、排出者の責任で廃棄物を処理しなければなりません。（廃掃法第 3 条）
- 事業者自らが搬入し処理を依頼する事業系一般廃棄物については、処理手数料が必要です。（有料処理）（廃掃法および条例）
- 事業者が岩出クリーンセンターに廃棄物を搬入処理する場合は、登録が必要です。（登録申請の受付はセンターへ。）随時受付。

持込受付時の車両運行については、十分注意してください。持込車両は、鉄板の上をさけてロータリー植え込み側（東側）黄色の線内に駐車してください。

1 月 の不燃物と 資源ごみの 回収予定日	回収区域	不燃物（カン・ビン類）	資源ごみ
	県道泉佐野岩出線東側地域	1 月 16 日 (第 3 水曜日)	毎週金曜日
県道泉佐野岩出線西側地域	1 月 9 日・23 日 (第 2・第 4 水曜日)	毎週木曜日	

- 12月31日から1月3日までは、休業期間ですので、収集および持ち込みごみの受付はありません。
- * 1 月 2 日の第一水曜日（東側地区）の不燃物と、1 月 30 日の第 5 水曜日（市内全域）の不燃物については回収はありません。
- * 1 月 3 日水曜日（西側地区）の資源ごみ回収はありません。

1月4日より平常どおり、収集業務や持込ごみの受付を実施いたします。

浄化槽を使用されている ご家庭の方へ!!

浄化槽が故障していたり、正しい管理が行われていないと、近所の方々に迷惑をかけるばかりでなく、河川や生活環境の汚染にもつながります。お宅の浄化槽は大丈夫でしょうか？定期的に保守点検、法定検査、清掃をして適正な管理にとめましょう。

◎保守点検とは

浄化槽の管理者は、浄化槽の機能が正しく働き、放流水が基準内で流されるよう、定期的に保守点検を行うことが法律で義務づけられています。保守点検は専門の登録業者に委託しましょう。

◎法定検査とは

浄化槽の管理者は、毎年一回（新たに設置、又は構造及び規模を変更した浄化槽については、使用開始後 6 か月経過した日から 2 か月の間に一回）水質に関する検査を受けることが法律

で義務づけられています。なお、検査の申込みは、和歌山県水質保全センター（073-432-6433）に申し込んで下さい。

◎清掃とは、

浄化槽を一定期間使用していると、汚泥・スカムがたまり、放っておくと浄化する能力が低下し、水域が汚濁されて、他人に迷惑をかけるので、清掃をすることが法律で義務づけられています。浄化槽の清掃は、毎年一回しなければなりませんので、市許可業者において実施しましょう。

※スカム（浮上している汚泥）





保健推進 だより

**平成20年度からの各種
成人健診申し込みにつ
いてのお知らせ**

毎年1月号の「広報いわで」といっしょにご家庭にお届けしておりました各種成人健診の申し込み書は、平成20年度の医療制度改革により同封しておりませんので、ご了承ください。

なお、制度改正の内容や各種成人健診の申し込み方法及び受診方法についての詳細は、次回2月号以降の広報と、ホームページ等でお知らせしてまいりますので、ご覧くださいますようお願いいたします。

ノロウイルスにご用心！

冬によく流行する感染症にノロウイルスがあります。大変流行しやすい感染症です。特に抵抗力の弱い小さい子どもやお年寄りなどは注意が必要です。しっかりと予防し、この冬を元気に乗り切りましょう。

ノロウイルス

吐き気、嘔吐、発熱、腹痛、下痢などが主な症状です。感染者の嘔吐物や便を介して人から人へ感染したり、食べ物を介して感染します。わずかなウイルスでも感染するの

で、集団感染も起こりやすく、注意が必要です。

- ① 予防のポイントは、食品はできるだけ生なま物を避け、85度で1分以上加熱する。
- ② 調理前後、トイレやおむつ交換の後は必ず石けんด้วย手を洗う。
- ③ 調理器具は、時々塩素系漂白剤で殺菌する。
- ④ 嘔吐物・便を処理するとき

は、ウイルスの飛散を防ぐために、使い捨てマスクと手袋を着用し、ペーパータオルで拭き取る。拭き取った後は、塩素系漂白剤を60倍に薄めたもので床を拭く。以上のことに注意してノロウイルスをしっかり予防しましょう。また、これらの感染症が疑わしいときは、素人判断せず、すぐに医療機関で受診しましょう。

那賀休日急患診療所の 夜間診療時間の変更のお知らせ

平成19年4月から診療時間が下記のとおりとなっております。
(日曜祝日・年末年始)
昼間 9時～17時(受付終了16時30分)
夜間 20時～22時(受付終了22時)
(土曜日)
夜間 20時～22時(受付終了22時)

那賀休日急患診療所 紀の川市東大井 350 ☎ 77-6410

日曜・祝日の休日歯科診療のお知らせ

診療時間は、午前10時から12時までと午後1時から4時までです。

休日歯科急患当番表

那賀歯科医師会

月	日	曜	歯科医師名	住所(診療所)	TEL(診)
1月	1	火	滝川歯科	岩出市森 273	63-0655
	1	火	山中歯科医院	紀の川市貴志川町神戸 784	64-2379
	2	水	井関歯科医院	岩出市清水 326-4	62-2223
	2	水	加山歯科	紀の川市西大井 93-2	77-5655
	3	木	山本歯科	紀の川市粉河 417	73-6369
	3	木	矢田歯科クリニック	紀の川市貴志川町上野山 352	64-6608
	6	日	はたなか歯科クリニック	岩出市清水 354-1	69-5511
	13	日	岡本歯科医院	紀の川市名手市場 125	75-2047
	14	月	おち歯科医院	岩出市中島 601-4	61-7322
	20	日	松本歯科医院	紀の川市桃山町調月 161	66-0206
27	日	山中歯科医院	岩出市清水 363-1	62-2503	

※受診の際は、電話等で確認のうえご来院ください。

※当番医が急に変更になる場合がありますので、電話が通じないときは消防署(61-1791・61-0119)にお問い合わせください。

保健事業予定表

(平成 20 年 1 月、平成 20 年 2 月)

		平成 20 年 1 月		平成 20 年 2 月		両月とも	
事業名		実施日	内容	実施日	内容	受付時間	場所
乳幼児健康診査	4か月児	21日(月)	H19年9月生まれ	18日(月)	H19年10月生まれ	13:00 ~ 13:15	総合保健福祉センター
		22日(火)		19日(火)			
	7か月児	15日(火)	H19年6月生まれ	12日(火)	H19年7月生まれ	13:00 ~ 13:15	
		16日(水)		13日(水)			
	1歳8か月児	8日(火)	H18年5月生まれ	5日(火)	H18年6月生まれ	13:00 ~ 13:15	
		9日(水)		6日(水)			
3歳6か月児	11日(金)	H16年6月生まれ	8日(金)	H16年7月生まれ	13:00 ~ 13:30		
	18日(金)		15日(金)				
乳幼児健康相談	10か月児	8日(火)	H19年2月生まれ	5日(火)	H19年3月生まれ	9:00 ~ 9:30	
		9日(水)		6日(水)			
	2歳6か月児	11日(金)	H17年6月生まれ	8日(金)	H17年7月生まれ	9:00 ~ 9:30	
		18日(金)		15日(金)			
パパママ教室 (妊婦教室)		28日(月)	沐浴実習 妊娠疑似体験 産後うつについて 子どもの心を育てるために	14日(木)	歯の健康について 妊娠中の栄養について 絵本の読み聞かせについて	13:15 ~ 13:30	
栄養教室	離乳食	17日(木)	離乳食	21日(木)	離乳食	13:45 ~ 14:00	
健康相談	一般健康相談	毎週月曜日	健康や育児等について相談	毎週月曜日	健康や育児等について相談	9:30 ~ 11:30	
フリー開放 (機能訓練室)		7日(月) 25日(金)	機能訓練室のフリー開放	4日(月) 22日(金)	機能訓練室のフリー開放	13:00 ~ 16:00	
献 血		2日(水)	ミレニアシティ オークワ	9日(土)	ミレニアシティ オークワ	10:00 ~ 12:00 13:00 ~ 16:00	
		12日(土)	ミレニアシティ オークワ	26日(火)	市役所	成分及び一般献血(16 ~ 69 歳) 65 歳以上の方は 60 ~ 64 歳の時に 1 回 でも経験のある方	
		22日(火)	エバグリーン				

暮らしの Information 情報

福祉

保育所に遊びに来ませんか！

地域子育て支援センターでは、近所に友達がいらない、また子育てに自信がない等悩みをもつ保護者に対する支援として、就学前の在宅幼児を対象に市立各保育所において、毎年5月から3月までの月1回、午前10時から午前11時30分まで親子のふれあい遊び等を実施しています。申し込みは、実施日の2週間前から1週間前までの期間とします。(申し込みの際、印鑑とおやつ代100円を)持参ください。なお、保育所の行事などで実施できない場合がありますので、詳しくは各保育所にお問い合わせください。

問い合わせ先

2月の開放日	保育所名	電話番号
2月12日(火)	山崎保育所	62-2844
2月14日(木)	山崎北保育所	62-0732
2月19日(火)	根来保育所	62-2701
2月21日(木)	上岩出保育所	62-2814
2月26日(火)	岩出保育所	62-2402
2月28日(木)	岩出第二保育所	63-0269

市文化協会による作品展

市文化協会では、日頃のクラブ活動の成果を発表する機会として作品展を定期的に行っています。

今月は、「陶芸クラブ」のみなさんによる展示です。多くの皆様のご来館お待ちしております。

「陶芸クラブ」

期間 1月18日(金)から1月27日(日)まで(午前9時から午後5時まで)
場所 岩出市民俗資料館 2階 会議室

※民俗資料館の入場時間は、午後4時30分まで。
休館日は、毎週火曜日と祝日の翌日(ただし、その日が火曜日、土曜日、日曜日及び祝日に当たるときは、その翌日)です。

平成20年度学童保育所入所ご案内

保護者が労働等により昼間家庭にいない小学校の児童に対し、授業の終了後に小学校等の余裕教室を利用して、適切な遊びや生活の場を与えてその健全な育成を図るため、学童保育を実施しています。現在、岩出市シルバー人材センターへ委託して、学童保育所を開設しています。皆様、ご利用ください。

対象児童

小学一年生から三年生

休所日

- ・日曜日
- ・8月13日～16日
- ・12月28日～1月5日
- ・警報の出た日
- ・シルバー人材センターが指定する日

保育時間

学校の授業のある日
13時から18時
学校の授業のない日
8時から18時

保育料

月額 8,800円
おやつ代
月額 1,250円

保険料

月額 2,172円

【学童保育入所受付】

4月から新規入所を希望さ

れる方のみ次のとおり受付を行います。

○日時

平成20年2月6日(水)から平成20年2月8日(金)まで
9時～16時まで

○場所

岩出市役所第1会議室B
(正面玄関横)

- *当日、印鑑をご持参ください。
- *郵送でも受付いたします。(受付期間の消印有効)
- *入所希望者が多い学童保育所は、抽選となりますので、ご了承ください。

学童保育所は次のとおりです。

- ・ホープいわで
- ・ホープやまさき
- ・ホープあいあいセンター
- ・ホープねごろ
- ・ホープかみいわで
- ・ホープちゅうおう

(注)平成20年からホープやまさき北(サンホール)については、ホープあいあいセンターへ統合いたします。

入所方法等の詳細については、左記まで問い合わせください。

〒649-6292

岩出市西野209

教育委員会教育総務課

内線276

生涯学習

パソコン技術教室 受講生募集

第4回ワード（初級）教室

文書作成をしたい初心者の方が対象です。

【内容】

基本操作・文書の作成・編集・印刷

【テキスト代】 800円

【日程】

3月7・14・21・28日（金）

午後1時30分～3時30分

1講座4日間の受講になります。

【応募資格】 岩出市民の方

（学生不可）

【定員】 24名

【場所】 紀泉台地区公民館

◎応募方法

官製はがきに「第4回ワード（初級）教室」住所・氏名年齢・電話番号を記入のうえ1月25日（必着）までに〒649-0292岩出市西野209 岩出市教育委員会生涯学習課 公民館係までお申込ください。

なお、申込多数の場合、初めての方優先で抽選となりますので、ご了承ください。

◎成人講座

●映画鑑賞

「佐賀のがばいばあちゃん」

日時 1月19日（土）

午後1時30分から

場所 岩出市総合保険福祉センター3階多目的ホール

◎ふれあい学級

●映画鑑賞

「佐賀のがばいばあちゃん」

▼紀泉台学園

日時 1月16日（水）

午後1時30分から

場所 紀泉台地区公民館

▼上岩出学園

日時 1月18日（金）

午後1時30分から

場所 上岩出地区公民館

▼根来学園

日時 1月21日（月）

午後1時30分から

場所 根来地区公民館

▼岩出学園

日時 1月23日（水）

午後1時30分から

場所 岩出地区公民館

▼山崎学園

日時 1月25日（金）

午後1時30分から

場所 山崎地区公民館



スポーツ

耐寒ハイキング 参加者募集

樹氷が美しい銀世界をみんなで一緒に歩きませんか。

行き先 金剛山

○日時

平成20年1月27日（日）

午前6時集合

午前6時32分出発

○集合場所

JR岩出駅前

参加料 無料

（ただし、交通費は実費）

○参加資格

岩出市内在住または在勤の方。（小学生以下の参加者には保護者の同伴が必要）

○定員数 50名

○申込み先

市民総合体育館

TEL 62-0370

○申込み締切日

平成20年1月21日（月）

午後5時

（定員になり次第締め切ります）

○注意事項

・参加中のけが等については、応募処置のみ行いますが、その他の責任は一切負いません。

スキーツアー 参加者募集

・参加者は、あらかじめ健康診断を受けるなど、健康には十分注意し、参加してください。
・当日、天候及び現場状況等を考慮し、やむを得ず中止する場合があります。

○主催 岩出市スキー連盟

○日時 平成20年1月26日（土）
1月27日（日）

○出発時間

平成20年1月25日（金）
午後9時出発

○集合場所

岩出市民総合体育館

○行き先

斑尾高原スキー場

○参加費用

大人 二七、〇〇〇円

子供 二二、〇〇〇円

（小学生以下は保護者同伴のこと）

○募集人員 20名

（定員になり次第、締め切ります。）

○申込及び問合せ先

岩出市スキー連盟事務局

田邊（62-5318）



相談

行政相談開設のお知らせ

日時 1月24日(木)

午後1時～4時

場所 岩出市総合福祉センター

タ1 金池92番地

※相談は無料、秘密は厳守します。

問い合わせ先

市長公室 市民ふれあい係

募集

平成20年度 小・中学校の補充教 員の募集について

平成20年度の小・中学校教職員の欠員・産休・育休等に伴う補充教員の募集を受け付けています。

詳しくは、和歌山県教育委員会ホームページをご覧になるか、岩出市教育委員会までお問い合わせ下さい。

お問い合わせ先

岩出市教育委員会

電話62-2141

(内線274)

人権相談

女性や子ども、高齢者に関する人権相談をはじめ、差別的取扱い、暴行・虐待、いじめ、いやがらせ、プライバシー侵害、セクシュアルハラスメントなど、さまざまな人権侵害の相談に応じます。お気軽にご相談ください。

日時

1月8日(火)

午後1時～4時

場所

岩出市総合保健福祉センター

タ1 金池92番地

電話63-3246(代)

※相談は無料、秘密は厳守します。

問い合わせ先

生活福祉部福祉課人権啓発係

TEL 62-2141

(内線321)

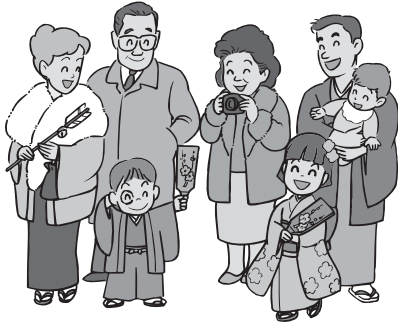

中小企業の皆様へ

『利子補給のお知らせ』

岩出市では、市内で商工業を営んでいる中小企業の皆さまを対象に、利子補給を実施します。次の事項に該当される方は、岩出市商工会までお申し込みください。

1. 利子補給対象者

- ①平成19年1月1日現在、岩出市に住所(本社所在地)を有する個人又は法人で、かつ引き続き1年以上事業を営んでいる中小企業の方
- ②政府系金融機関融資制度(国民金融公庫、中小企業金融公庫、商工組合中央金

② 利子補給は、市予算の範囲内で交付し、百円未満の額は切り捨て

3. 申請方法、申請期日

利子補給をうけようとする方は、岩出市中小企業資金融子補給金の交付申請書等に支払利子額の確認できる書類及び市税の納税証明書を添付し、平成20年1月31日(水)までに岩出市商工会へ提出してください。但し、国民生活金融公庫の借入れがある方は、1月25日(金)までに申請してください。

2. 利子補給の額等

①平成19年1月1日から同年12月31日までに支払った利子額の20%で、最高5万円

※なお詳しくは、岩出市商工会(電話62-7111)までお問い合わせください。

介護保険 ひとくち情報

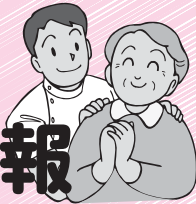

介護保険料は、確定申告の際、社会保険料控除の対象となります。また、介護保険のサービスの種類によっては、医療費控除の対象となるものもあります。医療費控除の対象となるかどうかについては、領収書で確認してください。

(ただし、高額介護サービス費として支給された金額は除きます。)

○第一号被保険者(65歳以上)介護保険料普通徴収 納期
平成19年度介護保険料第8期分の納期限は、1月31日(木)です。

納期限を過ぎると督促が行われます。また、滞納が継続されると、サービス利用がいったん全額自己負担となったり、保険給付が一時差し止めとなったりします。

今はサービスを利用していなくても、今後介護が必要になるかもしれません。介護が必要になったときに安心してサービスを利用できるよう、保険料を納めましょう。

みなさんが納める保険料は、介護保険の大切な財産となっています。便利で確実な口座振替制度をご利用ください。

【問い合わせ先】 保険年金課介護保険係
☎ 62-2141 (内線 189・198)

今月は、「さば缶となばな入りお好み焼き」をご紹介します。

《料理のいわれ、特徴》

野菜をたくさん入れました。さばはエイコサペンタエンと EPA が含まれています。

料理名	さば缶とナバナ入りお好み焼き	グループ名	さくらグループ
【材料】 (6枚分)	さば缶 (味噌味) 1個 (145g) キャベツ……………700g 山芋……………160g ナバナ……………100g 人参……………50g 青ネギ……………50g 小麦粉 (お好み焼き用) ……………大さじ13 (80g) 卵……………L 5個 牛乳……………大さじ2 サラダ油 (Nishinoya) 大さじ3 マヨネーズ (ローステールを下げピュアセレクトサラリア) A お好み焼き用ソース かつお節 お好み焼き用青のり 紅しょうが	【作り方】	① 青ネギ、人参はみじん切り、人参とナバナはさっと湯通しし、キャベツは2cm×5mm位、ナバナは1cm位、切り、山芋は皮を取ってすりおろす。 ② 小麦粉と牛乳、卵2個をよく混ぜ、混ぜたら山芋を加える。 ③ ②にさば缶の身をくずした物と汁も加え、①を全て入れ乾らかさを見て、卵3個を加えて全体を混ぜる。 ④ ホットプレートを180℃に温め、1つ250gにして焼く。 ⑤ 両面を焼いたらAでトッピングする。

米や地域の食材を使った料理

～岩出市生活研究グループ協議会大会
に出席された料理から～



さくらグループ

泉州と紀州の境となる和泉山脈には、昔からの里道や峠道があり、本ハイクでは、紀泉わいわい村から紀泉山脈を横断して岩出市の根来寺に至るルートを通り、自然、歴史、

泉州・紀北の自然、歴史、文化を学ぶ

『紀泉山脈横断ハイク』 開催のお知らせ

～泉南海岸と紀ノ川平野のパノラマ展望を楽しもう～



- **文化、観光施設に触れながら、中継点やゴールでは豚汁のふるまいや観光PRを併催し、根来街道周辺の魅力を参加者に楽しんでいただきます。**
- **開催日時**
平成20年2月24日(日)午前8時30分から午後4時30分頃
※小雨決行、荒天中止
- **集合**
南海樽井駅、JR和泉砂川駅、JR岩出駅の各駅に8時30分集合
- **コース**
各集合駅(バス)・・・紀泉わいわい村↓梵天山展望台↓根来山げんきの森↓根来寺境内↓根来大門：(バス)各集合駅(歩行距離約10km)
- **主催**
根来街道グリーンツーリズム振興協議会
- **参加費**
大人(中学生以上) 一人1000円子供一人500円(集合駅からの往復バス代を含む)
- **募集定員**
300人(小学校高学年以上日帰り登山の経験のある健康な男女。なお、小学生は引率者同伴に限る。)
- **募集期間**
平成20年2月1日(金)から平成20年2月15日(金)当日消印
- **申込方法**
ハガキで次の事項を記載のうえ申し込んで下さい。
①参加者の住所・氏名・年齢・電話番号
②グループの場合は代表者名
③集合する駅名
※電話等による受付は行いません。
- **申込・問い合わせ先**
根来街道グリーンツーリズム振興協議会事務局
〒59610076大阪府岸和田市野田町3丁目13番2号(大阪府泉州農と緑の総合事務所内)TEL072-43712530
- **当日雨天中止の問合せ**
当日雨天(荒天)の場合の態度決定は午前6時に行いますので、事務局まで問合せ下さい。



しんながらときは

国保の窓口へ14日以内に
届け出ましょう

▼国保にはいるとき

（届け出に必要なもの）

こんなとき	必要なもの
他の市町村から転入してきたとき	印鑑
職場の健康保険の資格がなくなったとき	印鑑、職場の健康保険資格喪失証明書 （資格喪失日の分かる書面）
職場の健康保険の被扶養者でなくなったとき	印鑑、保険証
子どもが生まれたとき	印鑑、保護廃止決定通知書

▼国保をやめるとき

（届け出に必要なもの）

こんなとき	必要なもの
他の市町村に転出するとき	印鑑、保険証
職場の健康保険にはいったとき	印鑑、国保と健保の両方の保険証
職場の健康保険の被扶養者になったとき	印鑑、保険証
国保の被扶養者が死亡したとき	印鑑、保険証
生活保護を受けるようになったとき	印鑑、保険証、保護開始決定通知書

▼その他の届け出

（届け出に必要なもの）

こんなとき	必要なもの
退職者医療制度の対象になったとき	印鑑、保険証、年金証書
市内で住所が変わったとき	印鑑、保険証
世帯主や氏名が変わったとき	
世帯が分かれたり、いっしょになったとき	
修学のため、別に住所を定めるとき	印鑑、保険証、在学証明書
保険証を失くしたり、汚れてつかえなくなったとき	印鑑、身分を証明するもの（使えなくなった保険証）

気をつけましょう！

職場の健康保険の資格がなくなった場合…

国保の資格は、職場の健康保険がなくなった日からとなります。
また国保税納付も国保の資格を得た月からですので届出がおくれないようにしまし
しょう。おくれると、さかのぼって納めなければなりません。

退職者 医療制度 について

◎対象となる方

国民健康保険に加入している方で、次の条件のすべてに該当する方（退職被保険者本人）とその被扶養者が対象となります。

①老人保健法の適用を受けていない方。

②厚生年金や各種共済組合など（国民年金は除く）の老齢（退職）年金を受けていて、これらの年金制度の加入期間が20年以上（または40歳以降の加入期間が10年以上）ある方。

右記に該当している方で、年金をもらう手続きをすると年金証書が送られてきますので、年金証書・国民健康保険被保険者証・印鑑をご持参のうえ、14日以内に国保係へ届けてください。

詳しいお問い合わせは、生活福祉部保険年金課国保係まで（内線192・193）

国保税を滞納すると

災害その他特別の事情がないにもかかわらず、納期限から一年を経過しても納付しない場合は、「資格証明書」の交付を行なっています。「資格証明書」の交付を受けると

一、被保険者証が交付される場合と同様に国保税は、課税されます。

二、医療費の全額を自費で支払うこととなります。

後日申請に基づき国保から給付割合に応じて払い戻しを受けることとなります。ただし、保険給付の全額又は一部を差し止めることがあります。

○納付が困難な場合は、保険年金課国保係まで納税相談にお越しください。

国民健康保険税納期

平成19年度 国民健康保険税

第8期分の納期限は、

1月31日です。

期日に遅れないようにお納めください。

便利で確実な口座振替制度をご利用ください。

スポーツ 主な大会結果

第8回伊都地方少年空手道大会

○日時 平成19年10月21日(日)
○場所 橋本市勤労者体育センター
○結果

《個人形》

▽小学生3・4年男子の部
3位 灘涼太

《団体形》

▽小学生男子の部
1位 宮本侑・豊香都樹・豊末都樹

▽小学生女子の部
3位 中川帆奈美・坪井七恵・宮本紋

《個人組手》

▽小学生1年女子の部
3位 西川彩菜

▽小学生5年女子の部
3位 中川綾菜

▽小学生6年男子の部
1位 上野裕紀

2位 豊末都樹

▽中学生男子の部
2位 上野貴紀

第45回和歌山地域成人水泳大会

○日時 平成19年10月14日(日)
○場所 和歌山市民温水プール
○結果 (アポロSS所属)

〔200m自由型 男子〕

▽45歳 鈴木一弘 2分38秒35

〔100m自由型 男子〕

▽70歳 鈴木一弘 2分05秒31

▽45歳 鈴木一弘 1分10秒64

▽18歳 山川哲平 55秒68

〔100mバタフライ 男子〕

▽18歳 志津弘朗 1分06秒09

〔50m自由型 男子〕

▽75歳 嶋孝夫 41秒77

▽45歳 鈴木一弘 30秒91

▽35歳 中村雅史 29秒19

2位 湯川和昭 30秒60

▽30歳 浜野正之 24秒77

▽18歳 山川哲平 25秒05

大会新 山川哲平

〔50m平泳ぎ 男子〕

▽55歳 塩津伸二 41秒14

1位 塩津伸二 41秒14

〔50mバタフライ 男子〕

▽30歳 浜野正之 26秒67

1位 浜野正之 26秒67

▽18歳 山川哲平 27秒10

2位 志津弘朗 29秒51

〔50m背泳ぎ 男子〕

▽25歳 井ノ上昌輝 41秒93

3位 井ノ上昌輝 41秒93

〔25m自由型 男子〕

▽70歳 松本勇治 24秒02

1位 松本勇治 24秒02

▽35歳 湯川和昭 13秒92

1位 湯川和昭 13秒92

▽18歳 谷口周作 12秒10

1位 谷口周作 12秒10

〔25m背泳ぎ 男子〕

▽75歳 嶋孝夫 22秒57

1位 嶋孝夫 22秒57

▽70歳 松本勇治 39秒81

1位 松本勇治 39秒81

▽55歳 塩津伸二 18秒66

2位 塩津伸二 18秒66

〔25mバタフライ 男子〕

▽30歳 浜野正之 11秒84

大会新 浜野正之

〔200m自由型 女子〕

▽18歳 桑畑尚代 2分41秒99

1位 桑畑尚代 2分41秒99

〔25m自由型 女子〕

▽60歳 74歳

2位 矢沢嘉子 23秒45

▽25歳 平賀渚 14秒51

3位 平賀渚 14秒51

〔25m背泳ぎ 女子〕

▽60歳 矢沢嘉子 31秒04

2位 矢沢嘉子 31秒04

〔200mメドレーリレー 男子〕

▽合計119歳以下

1位 アポロSS

〔山川・松倉・浜野・谷口〕

〔200mフリーリレー 男子〕

▽合計119歳以下

大会新 アポロSS

〔山川・志津・浜野・谷口〕

〔100mメドレーリレー 男子〕

▽合計160歳 1分41秒62

1位 アポロSS

〔塩津・湯川・中村・鈴木〕

〔100mフリーリレー 男子〕

▽合計160歳 1分04秒41

1位 アポロSS

〔中村・湯川・塩津・鈴木〕

55秒34

〔江内曙、上野満智子、吉田福子〕

優勝 岩出さくら

〔トリプルス・参加64チーム〕

〔結果〕

○日時 平成19年11月17日(土)

○場所 海南市民運動場

○結果

〔第3回海南市秋季ペタンク大会〕

〔結果〕

○日時 平成19年11月10日、11日、17日、18日、

○場所 檀原市硬式野球場、

梶宮檀原球場

○結果

準優勝 岩出ボーイズ

〔硬式野球スポーツ少年団〕

和歌山歌会

日が風を携え遊ぶ新春の海を見たくて遠回りする

(水栖) 寺西 敦子

究極の香りを雫すくちなしのこのやさしさを誰に捧げん

(山) 福田 キヨ

マイカーを降りて根来寺大門を亡夫は必ず徒歩にくぐりし

(西野) 岩西 起佐子

夜なべして足袋靴下を繕いし母を偲べば鳴る虎落笛

(安上) 幡井 ツヤコ

玄関を開くれば右手に蠟梅の鬱金しづかに冬満たしるる

(西国分) 永田 芳子

青空に呼応なしつつ日の光に透く蠟梅の静の華やぎ

(吉田) 田中 チツ

長寿乞う具象の一つ夫婦箸艶よき黒と朱の漆塗り

(高塚) 上岡 洋子

沈むもの沈んで水の澄むような心になりて近江に向う

(水栖) 福元 千鶴

鎮まりし朝の宮居に翳さるる鈴が利那に笑まふ嬰兒

(水栖) 井谷 初子

白鳥の光曳きゆく公園の碧き水面に娘は鴨呼びぬ

(荊本) 堂西 知子

「敬老の日」として東京の歯学部の子孫より電話老いの身の幸

(宮) 水崎 紘子

口遊ぶ夕焼小焼のメロデーはいつの秋にも吾の風景

(曾屋) 赤井 順子

七つ八つと子供神輿に賑はひしも過去となりゆく少子化の波

(宮) 斯波 美和子

新しき年に願いて登る山遍路の鈴は背を押しくるる

(水栖) 藤田 久子

岩出市のイメージキャラクターへの ご応募ありがとうございました

昨年の11月30日に締め切りました「市のイメージキャラクター」の公募には、市内をはじめ、全国各地から220点と数多くの作品をご応募いただきました。応募者の皆様に心から感謝申し上げます。

さて、応募作品を見てみますと、岩出市を象徴する“根来寺”にまつわる桜、僧兵、国宝の大塔、根来の子守唄、ねごろ大唐を題材にしたキャラクターが多く、力作が勢ぞろいいたしました。

現在、選定委員会において選定作業が進んでいるところですが、“市のセールスポイント”を中心に、親しまれ遊び心のあるキャラクターを選んでいただいているところです。併せて、キャラクターの活用方法についてもご検討いただいております。

キャラクターの発表は、3月下旬頃を予定しています。
どんなキャラクターが誕生するのか、とても楽しみです。
皆さん、ご期待ください！



岩出に伝わるふるよとの民話 ①

岩出にも、古くから伝わる民話があるのをご存知ですか？
昭和55年に、岩出町は岩出に残る民話が途絶えてしまつたのを愁い、後世に民話の伝説を伝えようと、「岩出町民話」を発刊いたしました。

お話の中には、身近な地名や今はあまり使われていない「岩出の方言」が出てまいります。ぜひ、ご家族で岩出の民話をお楽しみください。

大黒様と左甚五郎

「岩出町民話」から抜粋

根来寺に近い東坂本の観音寺の側に小さい旅籠屋（梅半）があった。

その旅籠屋へ一人の旅人が足を止めて、「今夜泊めてくれるかね。」と、入ってきた。奥の方から「はい、はい、泊まりよし（泊まって下さい）」とお婆さんが腰を屈めながら濯ぎ（足を洗うための小さい桶に入れた水）を持って来て、泥に汚れた旅人の足を洗ってやりながら、「旅の人、根来へなににきたのかのし（来ましたか）」と聞く。旅人は、「根来寺の住職様より大黒様を彫ってほしいと頼まれたのでなあ。まあ二方月か三方月程泊まりたいのでよろしくお願いします。」という。「はい、はい、旅の人、ゆっくりし

よし（しなさい）旅の人は彫り物屋さんかのし。」とまた聞く。旅人、「そうだよ。」それで婆さんは、「どれ食事の用意でもしようかのし。」といいつつ台所の方へ行った。

「婆さん、めしより先にお酒をたのむよ。」「あいよ。」と返事が返って、ごごとと台所の方で食事の用意をされたようである。しばらくしてお酒と二、三の惣菜の品を添え、旅人の前に置かれた。旅人はお酒をうまそうに、ぐいぐい飲む。たちまち徳利がからになる。

「旅の人は、よほどお酒がすきたのし。」とお婆さんの持ってきた酒を飲みほし、空の徳利が何本も並びだした、やがて旅人も、旅の疲れがでたのかその場に気持ちよさそうにごろりと横になって、高いいびきで眠ってしまった。

それからは毎日毎日、酒ばかり飲んで一向に大黒様を彫るようすもない。ある日、お婆さんが心配して旅人に、「もし旅の人、もう大黒様彫らねえのかのし。」とたずねると、酒に酔って赤い顔をした旅人は「お婆さん、心配しなさんな、そのうち彫るよ。」と云って、また何週間か過ぎた。

根来寺の住職さんとの約束の日も段々近づいた或る日、旅人のへやの方からコツコツと「フミ」の音がした。大黒様を

彫り始めたようである。「いよいよ、仕事を始めたようだし。」お婆さんもやっと安心、それからは三度の食事もそつとへやの前に置く日が続き、やがて或る日、「お婆さん、大黒様ができたよ、あと、うちでの小植だけだ。」と言ってお婆さんに「お酒たのむよ。」という。

お婆さんの持つて来たひきしぶりの酒をうまそうに飲み、たちまち酔い高いいびき。目が覚めても酒、酒で、すっかりうちでの小植を彫ることも忘れ、約束の日が来て根来寺からの使いが、「お願いした大黒様を戴きにまいりました。」旅人は、「どうぞ、どうぞ。」と小植を彫るのを忘れたままの大黒様をわたし、自分の用も終わったと思いきり酔ったままお婆さんに別れをつげ東坂本を後にした。

これが左甚五郎の名作、うちでの小植を持っていない大黒様として有名である。
今もその旅籠屋跡があり、甚五郎屋敷跡といって、その宅の前を通ると甚五郎の「ツチ」の音が聞こえるという。住居跡は水田となり、甚五郎の使った井戸の跡も残っている。



大黒さん



うちでの小植

謹賀新年

本年も宜しくお願い申し上げます 緑花センター職員一同

【花と緑の教室】

「冬芽（ふゆめ）と早春の里山観察」（緑花センターとその周辺の里山で小さな冬と小さな春を見つけよう）

- 日 時：2月24日(日) 午後1時30分～4時迄
 - 講 師：森林インストラクター 岡田 和久（オカダ カズヒサ）先生
 - 参加費：無料（※但し別途入園料が必要）
- ※現在、参加申込みを電話等で受付中です。（定員は32名まで先着順）

【花・木及び作品の展示会】

「園内花の写真展」（園内で花や風景を撮影された方からの応募作品を審査し展示します。）

- 日 時：2月20日(水)～3月16日(日) 午前9時～午後5時迄
- 場 所：別館展示室の奥側

【気軽にちょこっと体験】（1月のテーマ：シイタケをつくりましょう）

- 日 時：1月12日（土）・1月19日（土） 午後1時30分～3時迄
- 講 師：緑花センター職員 竹川 良信（タケガワ ヨシノブ）
- 参加費：材料費として1,000円程度必要 又、別途入園料が必要

※現在、参加申込みを電話等で受付中です（定員は24名まで先着順）

【寄せ植えほんまもん体験】（2月のテーマ：早春の寄せ植え）

- 日 時：2月9日(土)・2月16日(土) 午後1時30分～3時迄
- 講 師：大原 明（オオハラ アキラ）先生
- 参加費：材料費として1,200円～1,500円程度必要 又、別途入園料が必要

※現在、参加申込みを電話等で受付中です（定員は24名まで先着順）

【第11回園内の花の写真コンテスト】

緑花センターでは、園内で撮影された写真作品を募集しています。四季折々の草花の写真や、人と花とのやさしいふれ合いを撮影したもの等、皆様の自信作を是非ご応募下さい。

- 作品テーマ：平成19年1月から応募締切月迄に、緑花センター内で撮影した花や風景を主題とした作品
- 応募締切日：平成20年2月11日(月)必着〔緑花センターへ直接持参又は郵送〕
- 作品の規格：単写真で四つ切り（ワイド四つ切り）サイズ又はA4～B4サイズ
デジカメ可（加工しないものに限る）
カラープリントに限る（プリンターの場合は写真専用紙に限る）

1月の営業のお知らせ

- 年始は、1月1日(元旦)から開園します
1月3日(木)は、“緑花センター新春琴の演奏会”(午前：11時、午後：1時30分の2回)を、緑花センター本館展示室で行います
※根来寺への初詣と合わせて、緑花センターへ是非お立ち寄り下さい
- 1月の休園日は、8日(火)・15日(火)・22日(火)～25日(金)・29日(火)となります

新成人の皆さん 国民年金の加入手続きを！

成人式を迎えたみなさん、20歳になると国民年金に必ず加入しなければならぬことをご存じですか？

国民年金は、日本に住む20歳から60歳までの方が全て加入することになっています。

自営業者・学生・フリーターの方は、国民年金の第1号被保険者となりますので、市役所の国民年金担当窓口で国民年金への加入の手続きを行ってください。

会社員や公務員などの方は、厚生年金などへの加入手続きをすると同時に国民年金の第2号被保険者となりますので、個別に手続きをする必要はありません。

会社員や公務員などに扶養されている配偶者（妻・夫）の方は、国民年金の第3号被保険者となりますので、配偶者（夫・妻）の勤務先の事業所を経由して国民年金第3号被保険者の届けをしてください。

第1号及び第3号被保険者の方は自分で国民年金への手続きをする必要がありますので20歳になったら忘れずに手続きしてください。

手続きの問い合わせは、保険年金課国民年金係まで。

「岩出市子ども読書活動推進計画（案）」に関する 意見募集（パブリックコメント）を実施します。

岩出市では、子どもの読書活動推進に関する法律（平成13年法律第154号）に基づき、子ども読書推進事業の整備・充実をはかるために「岩出市子ども読書活動推進計画」の策定を進めており、このたび素案がまとまりました。その内容をお知らせするとともに、岩出市の子どもたちに豊かな読書環境を提供するために、さらに広く市民の皆さまからの御意見を募集いたします。

なお、お寄せいただいた御意見を参考に、内容の充実を図り、平成20年4月に「岩出市子ども読書活動推進計画」を策定・公表する予定です。

意見募集期間／平成20年1月20日(日)～2月10日(日)

対象／岩出市内在住・在勤・在学の方

意見提出方法／(1)図書館窓口へ直接持参、(2)郵送、(3)電子メールのいずれかの方法で提出してください。電話等による御意見は受け付けかねますので、あらかじめご了承ください。

意見の送付要領

(1)図書館窓口へ直接持参する場合

- ・岩出図書館（開館日の午前10時～午後7時）
- ・駅前ライブラリー・総合福祉センター図書室・中央公民館図書室・上岩出地区公民館図書室（開館日の午前10時～午後6時30分）

岩出図書館と分館・分室に「意見募集用紙」を用意しておりますので、後利用ください。

※お手持ちの別の紙に御記入の場合は、冒頭に「岩出市子ども読書活動推進計画（案）に関する意見」と書き、住所、氏名（団体等の場合は、団体名）、電話番号等の連絡先を明記のうえ、御意見をお寄せください。

(2)郵送

〒649-6202 岩出市根来1472-1 岩出図書館「岩出市子ども読書活動推進計画」担当
あてに、2月10日(日)必着でお送りください。

（岩出図書館と分館・分室に「意見募集用紙」を用意しておりますので、御利用ください。）

※お手持ちの別の紙に御記入の場合は、冒頭に「岩出市子ども読書活動推進計画（案）に関する意見」と書き、住所、氏名（団体等の場合は、団体名）、電話番号等の連絡先を明記のうえ、御意見をお寄せください。

(3)電子メールでの御意見提出

住所、氏名（団体等の場合は、団体名）、電話番号等の連絡先を必ず明記のうえ、「岩出市子ども読書活動推進計画（案）への意見」という件名で、下記のアドレスへお送りください。

→ E-mail : iwadetoshokan@city.iwade.lg.jp

いただいた御意見の取り扱い

御意見の概要とそれに対する市の考え方の考え方を後日公表します。

なお、個別の回答はいたしかねますので、あらかじめご了承ください。

【問い合わせ先】

岩出市立岩出図書館（0736）62-7222（岩出図書館開館日の午前10時～午後7時）



家庭・学校の「省エネコンテスト」 参加者の募集について

地球温暖化対策の一環として、日常生活でのちょっとした工夫による省エネ実践のコンテストに家族や学校で参加してみませんか？

【参加申し込みについての問い合わせ先】 財団法人 省エネルギーセンタースマートライフ推進本部「省エネコンテスト」事務局
電話 03-5543-3013 <http://www.ecoj.or.jp/contest08/index.html>

図書館へ行こう!

本や行事についてのお問い合わせは電話でどうぞ!

岩出図書館

(根来 1472 番地の 1) ☎ 62-7222

1月のカレンダー

開館時間：岩出図書館 10:00～19:00
岩出図書館を除く分館・分室：10:00～18:30

岩出図書館・駅前ライブラリー・総合保健福祉センター図書室							中央公民館図書室・上岩出地区公民館図書室						
日	月	火	水	木	金	土	日	月	火	水	木	金	土
		1	2	3	4	5			1	2	3	4	5
6	7	8	9	10	11	12	6	7	8	9	10	11	12
13	14	15	16	17	18	19	13	14	15	16	17	18	19
20	21	22	23	24	25	26	20	21	22	23	24	25	26
27	28	29	30	31			27	28	29	30	31		

☆本はひとり5冊まで2週間借りることができます。印は休館日です。
☆AV資料はおひとり3点まで1週間借りられます。印は岩出図書館休館日のため、閲覧のみとなります。
休館中の本の返却は、図書館正門右の返却ポスト、または駅前ライブラリーの返却ポストをご利用ください。
ただし、DVD・ビデオ・CDなどの視聴覚資料、紙芝居など、破損の恐れのある資料は開館時に直接カウンターにお返しください。

雑誌リサイクル フェア

無料



保存期限の過ぎた雑誌を、リサイクルとして皆様にお譲りします。
ご自由にお持ち帰りください。

と き 平成 20 年 1 月 12 日(土)・13 日(日) 10 時～12 時

ところ 岩出図書館 小会議室

対 象 岩出市在住もしくは岩出図書館利用カードをお持ちの方

【注意事項】

- 1人5冊以内でお願いします。
- 先着順です。なくなり次第終了となります。
- 予約及び電話等での申し込みはお受けできません。
- 持ち帰り用の袋は各自でご用意ください。
- 中には一部破損のものもあります。
- お持ち帰りいただいた雑誌は、有償譲渡など営利目的に使用しないでください。
- 利用後の処分等は各自の責任で行ってください。

新春 アニメ上映会

日時 1月12日(土)

午前10時30分～
午後2時00分～

場所 岩出図書館
大会議室

※入場は無料です (先着100名)

タイトル

● 山古志村のマリと三匹の子犬 (45分)

1月の

おはなし会

毎週日曜日に、
おはなし会開催!!

場所 岩出図書館
おはなし室
13時30分～

6日・13日
「おはなしドロップス」

20日・27日
「おはなしのとびら」

図書館からのお願い ～図書館利用マナー～

図書館の資料は市民の皆様のご貴重な財産です。

汚損・破損がないように大切に取扱ってください。

資料への書き込みや切り取り等は絶対にしないでください。

万一、図書館資料を紛失・破損または汚損したときは、速やかに図書館へお届けください。資料の返却日はお守りください。

読書マラソンに 参加しませんか?

誰もが、楽しく“読書力”を、身につけるための読書マラソンがスタートしました。少しずつでも読んでいけば、読書の習慣がついて、どんどん楽しくなりますよ。みんなで岩出図書館の本をいっぱい読んで、景品をゲットしよう!詳しくは、図書館ニュースほかチラシをご覧ください。

男女共同参画いきいき大賞ベストグループ賞に、岩出市男女共同参画推進員会が選ばれました！

岩出市男女共同参画推進員会は、平成15年度に当時の岩出町が定めた「岩出町男女共同参画プラン」に基づき、平成16年度から「男女共同参画推進員ニュース」の発行や「男女共同参画週間」及び「女性に対する暴力をなくす運動」での街頭啓発をはじめ、様々なイベントに積極的に参加し、啓発推進活動を行ってきました。

また、昨年からは男女共同参画に関する紙芝居やペープサート（紙人形劇）を作成し、保育所や小学校へ出張上演を実施したりと、年々活動の場を広げています。

これらの活動が高く評価され、11月18日、和歌山ビック愛において、県知事から男女共同参画いきいき大賞ベストグループ賞を授与されました。

第2回 岩出市ときめき交通大学卒業式が挙行されました

平成19年12月11日、総合保健福祉センターにおいて、第2回岩出市ときめき交通大学卒業式が挙行されました。本大学は、高齢者の交通事故防止と交通安全意識の高揚を目的とし、年9回の講習会等を実施しています。今回、卒業された23名の皆さんが修得された交通安全知識を実践の場で十分発揮されること期待しています。



ご卒業おめでとうございます



卒業生の皆さん



受賞された推進員の皆さん

「耐震補強工事で安心・安全なまちづくり」 岩出中学校管理棟 耐震補強工事が完了



教育委員会では、東南海・南海地震等の大規模な地震に備えるため、年次計画的に学校施設の耐震補強事業を進めており、本年7月に着工した岩出中学校管理棟地震補強工事が、11月30日に完了いたしました。

今後も安心・安全なまちづくりを推進するため、事業年度の前倒しを行い、中学校は平成21年度までに事業を完了する予定です。

広報いわで 編集・発行 岩出市役所 市長公室

〒649-6292 和歌山県岩出市西野209 TEL0736-6212141
ホームページアドレス <http://www.city.iwade.wakayama.jp/> 本紙は、再生紙を使用しています。