

謹賀新年

「大宮神社神楽会獅子舞」

「第11回紀州根来寺かくばん祭り」より

CONTENTS

- 2 新年のごあいさつ
- 4 「そうへいちゃん」を商品化してみませんか
- 14 出産育児一時金が35万円から38万円になりました
- 18 妊婦検診の公費負担回数が2回から5回に変わりました
- 26 岩出市議会議員一般選挙の投票日は1月25日です

あけまして
おめでとうございます!



岩出市イメージキャラクター
そうへいちゃん

申し上げます



新年のごあいさつ

岩出市長 中芝 正幸

新年あけましておめでとうございます。

市民の皆様方におかれましては、輝かしい新年を迎え、健やかにお過ごしのこととお慶び申し上げます。

平素は、市行政の各分野にわたり、格別のご理解とご協力を賜り厚くお礼申し上げます。

昨年9月、市制施行後初となる市長選挙が執行され、多くの市民の皆様方のご信任をいただき、岩出町時代を含め、4期目となる岩出市の舵取りを託されました。新春にあたり改めてその重責に身が引き締まる思いであります。

昨年はサブプライム問題をはじめ、原油価格の高騰など世界的規模での経済恐慌がおこり、株価の下落や食料品の値上がりなど、私たちの日常生活にまで大きく影響が及んできております。この世界的規模の経済恐慌に対応すべ

く、先進国各国では大規模な経済対策が行われており、もちろん我が国においても、「まずは景気の回復」を合言葉に景気対策を第一義とした経済再生に取り組んでいるところであります。

地方におきましては、三位一体改革をはじめとする各種構造改革、また、国や県からの権限移譲など地方自治体の運営は、今後ますます厳しくなっていくものと考えられます。本市におきましても地方交付税をはじめとする様々な交付金の削減や税収の伸び悩みなど、厳しい財政状況が続く中、健全財政を堅持するため、自主財源の確保に努めるとともに、人件費をはじめ各種事務・事業の見直しを行う等、行財政改革に取り組んでいるところであります。また、「第1次岩出市長長期総合計画」に基づく計画的な事業の執行など、職員一丸となって自主・

自立の自治体運営に取り組んでおります。

市制施行3年目であった昨年は、「具体的かつ着実に」市政の発展に取り組んできた大きなプロジェクトの一部が結実した年でもありました。

都市文化のバロメーターと言われる紀の川中流域域下水道事業の終末処理場オープンに連動した公共下水道の一部供用開始や、環境問題などを考慮した新クリーンセンターの運転開始、また、県下でも率先して取り組んできた、児童生徒の安全確保と災害発生時の避難所となる小・中学校の耐震化事業では、昨年9月末で市内すべての小学校の耐震化が完了し、平成21年度で中学校の耐震化も完了いたしました。

国・県事業におきましては、平成27年度の和歌山国体開催に合わせ整備が進められている「京奈和自動車道紀北西道

路」や平成21年度に府県境から国道24号、備前交差点までの4車線化が完了する「府県道泉佐野岩出線」など大きなプロジェクトが次々と花咲こうとしております。

一方、市におきましては、東西の主要幹線道路の一つでもある山水栖線の県道粉河加太線への接続が完了し、残る重要課題でもある南北の主要幹線道路「都市計画道路安上中島線」の平成23年度全線開通に向け、積極的に取り組んでまいりたいと考えております。この他にもハード事業として、生活道路の環状化や主要幹線道路への歩道や街路灯の設置などの道路環境整備、公共下水道の整備、危険ため池の解消、用排水路の水路系の見直し等々、まだまだ都市インフラの課題は山積しております。また、これら諸課題を計画的かつスピーディに解決するための市の指針となる

初春のお慶び

「第2次岩出市長期総合計画」の策定にも、平成21年度から本格的に着手してまいります。市民の皆様方から求められる行政ニーズは、多種多様を



新年あけましておめでとうございます。

皆様には新たな期待と希望をもって、輝かしい新春をお迎えのこととお慶び申し上げます。また、日ごろから議会活動にご理解、ご支援を賜り心から深く感謝申し上げます。

昨年を顧みますと、ガソリンなどの石油製品価格を始め、食品価格も相次ぎ高騰し、また、世界的な金融不安のありを受け、企業の景況感悪化していると言われるなど消費生活を直撃した厳しい話題が多くありました。

そのような中、本市におきましては、12月に新クリーン

極め、また、激動する社会情勢が地方自治体に求める能力も、今後ますます高度化、複雑化してまいります。我々職員は一丸となって、「我がま

ちはすてきなりき」とそう思えるまちづくりに取り組んでまいり所存ですので、皆様方の今後なお一層のご理解ご協力をお願い申し上げます。

結びに、市民の皆様方の今年一年間のご健勝とご多幸を祈念申し上げます。年頭のごあいさつとさせていただきます。

新年のごあいさつ

岩出市議会議長 山下 久美子

センターや公共下水道が供用開始されるなど、市民生活に直結した都市基盤整備が計画的に進み、住み良い街へと着実に進歩しています。

しかし、地方分権時代を迎え、厳しい財政状況の中、自己決定・自己責任による市の実情に応じた自治体運営が求められており、今後、さらに創意工夫を重ね、より豊かな住みよいまちづくりを目指し、市民との協働体制を構築して効率的な自治体運営に努めることが重要であると考えております。

本年は、児童・生徒の安全確保はもとより、災害発生時には避難所となる市内各学校

施設の耐震化事業が全て完了いたします。他にも社会環境や家庭環境の変化に対応した保健福祉の充実、計画的な都市基盤整備、家庭・学校・地域・行政が一体となった教育の振興など質・量ともますます複雑多様化する行政需要に対応していかねばなりません。

市議会では、これまでも山積する重要課題に対し、市民ニーズを的確に把握し、行政と議会が一体となって課題解決に取り組んでまいりました。皆様が安心して住み続けたいと思ふまちづくりを推進するため、最大限に効果的な事業を展開されるよう市民の

皆様の声をお聞きしながら、市民を代表して監視、政策チェックする議会の責務と役割の重大さを深く自覚しております。今後も、真摯な議論を重ねながら本市のあるべき姿を描き、市民皆様方のご期待にこたえるよう誠心誠意努力していく所存でございます。

どうか、本年も市議会に対し、一層のご理解とご協力を賜りますようお願い申し上げます。また、市民の皆様にとって健康で明るい幸せな年でありますよう心からお祈り申し上げます。新年のごあいさつといたします。

「そうへいちゃん」を商品化してみませんか



かわいく親しみのある岩出市のイメージキャラクター「そうへいちゃん」を商品化してみませんか。たとえば携帯電話のストラップや鉛筆、ボールペンなどなど、「そうへいちゃん」のイラストを使って様々な関連グッズを商品化してみませんか。

市では、「そうへいちゃん」を使って商品化をしたい事業者の方を、市内外を問わず募集しています。

詳細につきましては、市長公室までお問い合わせください。
問合せ先 市長公室 TEL:0736-62-2141 (内線112・118)
e-mail:koushitsu@city.iwade.lg.jp



就任のご挨拶

教育長 まつなが
松永 宣詔 のりあき

寒冷の候、皆様方にはますますご健勝にてお過ごしのこととお慶び申し上げます。

さて、この度岩出市教育長に就任させて頂いたことは、誠に身に余る光栄に存じております。

現在、我が国の教育が直面する課題は多様で複雑化しており、当市においても例外ではありません。

もとより微力ではございますが、今後はこうした課題の解決に精力的に取り組むとともに、本市教育のさらなる充実・発展のため最善の努力を傾注する覚悟でございます。住民の皆様方におかれましては、なにとぞよろしくご支援・ご協力頂きますようお願い申し上げます。就任のご挨拶といたします。

固定資産評価員に林 宏氏が就任

永年、岩出市固定資産評価員として活躍いただいたおりました辻野 和生氏の後任に、林 宏氏（岩出市岡田）が就任されました。

社会福祉功労者 厚生労働大臣表彰受賞

榎本 澄子氏（大町）

榎本澄子氏は、永年にわたり民生委員児童委員として担当地域において熱心に活動されました。また民生委員児童委員協議会において、女性部長、障害福祉部長を務めるとともに、地域においても青少年の健全育成活動や、様々なボランティア活動に尽力されました。これらの業績により、この度、厚生労働大臣表彰を受賞されました。

和歌山県教育功労賞を受賞

打越 進氏（吉田）

去る11月5日アバローム紀の国において、打越 進氏が和歌山県教育功労賞を受賞されました。打越氏は、永年にわたり山崎小学校をはじめ20数校の地域小中学校の耳鼻咽喉科校医として、児童生徒の健康管理・保健指導に努められるとともに、那賀医師会学校医部会の会長として学校保健の充実発展に貢献されました。この度これらの功績により表彰されました。

和歌山県知事感謝状受賞

岩西 京子氏（中迫）

岩出市母子保健推進員としてその職務に精励し、功績が顕著であるとして、去る11月20日、アバローム紀の国におきまして、知事から感謝状が贈呈されました。

平成21年度保育所(園)入所

〈申込書配布及び受付について〉

○入所申込書の配付場所
各市立保育所
しらゆり保育園
さくら保育園
岩出市役所福祉課



○入所申込書の受付について
平成21年4月に、保育所(園)へ新規入所を希望される方及び現在保育所(園)へ通所(園)されている方で、転園を希望される方のみ次のとおり受付を行います。
○受付日までに、入所申込書の記入及び必要書類をご用意ください。

○入所できるのは、家庭での保育に欠ける児童です。
○入所申込者が定員を超えた場合は、入所審査会で厳正な審査を行って入所決定いたします。その場合、希望の保育所(園)に入所できない場合がありますのでご了承ください。
○入所申込受付日は、入所予定児童と同伴して下さい。
○お問い合わせ先
福祉課保育所係
(内線323、325)

入所希望保育所(園)	公私	定員	保育年齢	受付日
岩出保育所	公立	120名	1歳児～	平成21年1月7日(水)
山崎北保育所	公立	230名	1歳児～	平成21年1月13日(火)
山崎保育所	公立	250名	1歳児～	平成21年1月14日(水)
根来保育所	公立	210名	1歳児～	平成21年1月15日(木)
上岩出保育所	公立	270名	1歳児～	平成21年1月19日(月)
岩出第二保育所	私立	90名	0歳児～	平成21年1月8日(木)
さくら保育園	私立	150名	0歳児～	平成21年1月20日(火)
しらゆり保育園	私立	120名	0歳児～	平成21年1月21日(水)
市役所3階 第6会議室	上記で申込できない方			平成21年1月23日(金) 平成21年1月26日(月)

受付時間…午前9時～午後4時
受付場所…各保育所(園) ※1月23日、1月26日は市役所第6会議室

※申込み日は、必ず入所予定のお子様ご同伴でお越し下さい。

平成21年度学童保育入所ご案内

市教育委員会では、保護者が労働等により昼間家庭にいない小学校の児童に対し、授業の終了後に小学校等の余裕教室を利用して、適切な遊びや生活の場を与えてその健全な育成を図るため、岩出市シルバー人材センターへ委託して学童保育を実施していますので皆様ご利用ください。

○対象児童

小学一年生から三年生

○休所日

日曜日
8月12日～15日
12月28日～1月5日
警報の出た日
シルバー人材センターが指定する日

○保育時間

学校の授業のある日
13時から18時
学校の授業のない日
8時から18時

○保育料 月額 8,800円
○おやつ代 月額 1,250円
○保険料 年額 2,172円

【学童保育入所受付】

4月から新規入所を希望される方のみ次のとおり受付を行います。

○日時
平成21年2月4日(水)から

平成21年2月6日(金)まで
9時から16時まで

○場所

岩出市役所第1会議室B
(正面玄関横)

*当日、印鑑をご持参ください。
*入所希望者が多い学童保育所は、抽選となりますので、ご了承ください。

学童保育所は次のとおりです

- ホープいわで
- ホープやまさき
- ホープあいあいセンター
- ホープねごろ
- ホープかみいわで
- ホープちゅうおう

入所方法等の詳細については、左記まで問い合わせください。
〒649-6292
岩出市西野209
教育委員会教育総務課
内線276

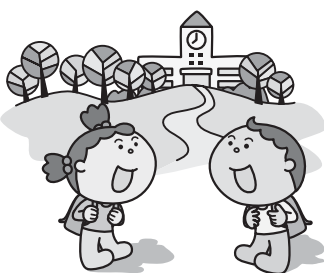

新成人の門出をお祝します 成人式の開催について

岩出市では、平成21年成人式を次のとおり挙行いたしますので、新しく成人になられた方は、是非ご出席下さい。本市出身者で、現在、市外に在住されている方もご参加できます。

なお、当日は華美な服装はご遠慮下さい。

また、ご両親や祖父母の皆様も、お誘い合わせの上、是非ご参加下さい。

○対象者

昭和63年4月2日から平成元年4月1日までに生まれた方

○開催日時

平成21年1月12日(祝)
午前9時から受付
午前9時30分開式

○内容

第一部 式典
第二部 記念イベント
(漫才&トーク)

アジアン 藤崎マーケット
第三部 記念撮影

○開催場所

岩出市立市民総合体育館

○お問い合わせ先

岩出市教育委員会
教育部生涯学習課
電話 62-2141

(内線282・294)

平成20年度 障害福祉講演会のご案内

障害者問題についての理解と認識を深め、障害の有無を問わず、みんなが豊に生き生きと暮らせるまっすぐりの推進を図るため、「平成20年度障害福祉講演会」を開催しています。多くの方の参加をお待ちしています。(入場無料)

○開催日時

平成21年1月24日(土)
13時00分～15時30分

○開催場所

岩出市総合保健福祉センター
1階(あいあいセンター)
3階多目的ホール

○内容

・講演会「―共助の関係を築くために―」
講師 武沢スミ氏(社団法人 新潟県精神障害者家族連合会理事長)
・シンポジウム
・会場で管内作業所等による啓発展示等あり。

○主催 那賀振興局
○問合せ先
健康福祉部保健福祉課(TEL 0736-61-0021)

○その他

車いす使用者駐車場や席を利用される方は、事前に問合せ先まで連絡をお願いします。

平成21年 那賀消防組合消防出初式

那賀消防組合では、平成21年の出初式を次のとおり行いますので、皆様お誘い合わせの上、ご見学をお願いします。

○実施日時

平成21年1月11日(日)
午後1時～3時頃まで

雨天の場合は12日(月)に延期(12日(月)雨天の場合は式典のみ実施)
態度決定は午前8時

○場所

岩出市西野 大宮緑地総合運動公園多目的自由広場
(12日(月)雨天の場合は、岩出市総合保健福祉センター
3階多目的ホール)

○内容

防火管理協議会による消防操法訓練
幼年消防クラブ員による防火演技
消防職員による救出救助訓練・放水訓練等

○展示・体験コーナー

(1)展示コーナー
正午～午後4時頃まで
防災グッズ等を展示「防災なんでも相談コーナー」
(2)体験コーナー

午後3時頃～午後4時頃まで
ア救急コーナーの設置(AEDの取り扱い)

イ地震体験車による地震体験
ウ煙体験ハウスによる煙体験
エはしご車の乗車体験
オ放水体験コーナー(ポンプ車又はタンク車)

○お問い合わせは、那賀消防組合(TEL61-0119)へ。



入札(見積)参加資格 審査申請のお知らせ

岩出市における入札(見積)参加資格登録有効期限(平成21年3月31日)が近づいてまいりました。

つきましては、引き続き登録を希望される方、または今回から新たに登録される方について、申請書を受け付けます。

○受付期間

①物品関係
平成21年2月1日から
平成21年2月28日

②工事・コンサルタント
平成21年2月1日から
平成21年3月31日

○受付場所

和歌山県岩出市西野209番地

岩出市役所総務部総務課管財係
○問合せ先
TEL0736-62-2141
(内線127・132)

都市計画の変更に関する 都市計画案の縦覧について

○都市計画の種類及び名称

岩出都市計画道路 京奈和自動車道 紀北西道路線

○変更する土地の区域
岩出市今畑、根来、安上、西安上及び山内

○縦覧及び意見書提出期間
1月13日(火)～1月26日(月)

午前8時45分～午後5時30分(土・日・祝日を除く)

○その他

都市計画の変更について、ご意見のある方はご意見と住所・氏名等を記載した書面(意見書)を提出することが出来ます。

○縦覧場所及び意見書の提出、問い合わせ先

岩出市役所 都市計画課
TEL0736-62-2141
(内線222)



第3回

岩出市マラソン大会 参加者募集



早春の根来路を心地良い汗を流しながら駆け抜けてみませんか。

今年も恒例の岩出市マラソン大会を次のとおり開催します。

老若男女を問わず誰でも参加できるマラソン大会です。多数の皆様の参加をお待ちしております。

◎日時

平成21年3月8日(日)
午前9時00分開会式
午前9時45分から各種目

◎集合場所

根来若もの広場

◎参加者受付

(1)大会前日(3月7日(土))
〔場所〕市民総合体育館
〔時間〕午後2時00分～午後5時00分

(2)大会当日(3月8日(日))

〔場所〕根来若もの広場
〔時間〕午前7時30分～午前9時00分

◎参加種目

◎ファミリー2km

- ※1チーム5名以内。
- (小学3年生以下の子どもが参加する場合、その子どもも2名につき保護者1名必要)
- ※個人の参加もできます。
- ◎小学生3km
 - 男子 小学1・2年生の部
 - 男子 小学3・4年生の部
 - 男子 小学5・6年生の部
 - 女子 小学1・2年生の部
 - 女子 小学3・4年生の部
 - 女子 小学5・6年生の部
- ◎一般(中学生以上) 5km
 - 男子 中学生～34歳の部
 - 男子 35歳～49歳の部
 - 男子 50歳以上の部
 - 女子 中学生～34歳の部
 - 女子 35歳～49歳の部
 - 女子 50歳以上の部
- ◎一般(高校生以上) 15km
 - 男子 高校生～34歳の部
 - 男子 35歳～49歳の部
 - 男子 50歳以上の部
 - 女子 高校生～34歳の部
 - 女子 35歳～49歳の部
 - 女子 50歳以上の部

◎参加料

- ・ファミリー2km 無料
- ・小学生3km 無料
- ・一般(中学生以上) 5km
- 《一般》2500円
- 《高校生》1000円
- ・一般(高校生以上) 15km
- 《一般》2500円
- 《高校生》1000円

◎表彰

ファミリー2kmを除く各18部門1位～6位まで表彰。
(ファミリー2kmは完走証のみ)

◎申込方法

〔有料種目参加の場合〕

所定の参加申込用紙に必要事項を記入のうえ、市民総合体育館内事務局に参加料を添えて直接申し込むか、もしくは、最寄の郵便局にて振替口座で参加料を払いこんでお申し込みください。

〔無料種目参加の場合〕

所定の参加申込用紙に必要事項を記入のうえ、市民総合体育館内事務局に直接申

し込むか、もしくは、郵送でお申し込みください。参加申込用紙(マラソン大会専用振替払込用紙付き)は、市民総合体育館内事務局等に備え付けております。

◎申込及び問い合わせ先

〒649-6232
岩出市荊本63-2
岩出市立市民総合体育館内
第3回岩出市マラソン大会
実行委員会事務局
TEL62-0370

◎申込締切日

平成21年2月2日(月)までに必着のこと。

◎注意事項

・競技中の疾病・傷害については応急処置のみ行いますが、その他の責任は負いません。

・本大会に出場される方は、あらかじめ医師に相談して下さい。

・雨天等で大会の開催が危ぶまれる場合は、市内放送または先の問い合わせ先で確認して下さい。

・なお、大会の延期はありませんのでご了承下さい。

・大会運営上、各種目とも制限時間内でゴールできていない場合は、その時点で走行を打ち切らせていただきます。

「食育」講演会の開催

「食」がたぐひとまち子どもの頃からの健康的な食環境は心身の健康から人間関係の形成にまで、大きな影響を及ぼすといわれています。次代を担う子どもたちのために、食べることを通して地域の人たちが広くつながっていくことを目的に行う講演会です。

◎日時

平成21年1月31日(日)
午後1時30分～午後4時20分

◎場所

粉河ふるさとセンター
小ホール
TEL0736-73-3312

◎主催

栄養士グループNAGGA

◎内容

・講演 村上祥子氏
〔女王ご料理理研究家〕
『親から子どもへの贈り物』
『食ベカ』

◎シンポジウム

・栄養士グループNAGGA
パネル展

◎参加費

無料

◎申し込み

不要
一時保育20名迄対応可能
〔事前申し込みが必要〕

◎問い合わせ先

栄養士グループNAGGA
事務局 岩出保健所
保健福祉課
TEL0736-61-0004

第4回 岩出市男女共同参画推進講座（和歌山県共催事業）

「ハッピー経済学セミナー
その道のフロに聞く！
やりくり上手な自分になろう♪」

例えば、スーパーで気づいたら余計なものまで買っていた！なんてことはありませんか？実はそれには“ヒミツ…”があるのです。

講演とワークショップを交えて**やりくり上手になるコツ**を学んでみませんか？

- ◎日 時
平成21年1月29日(木) 13:30~15:30
- ◎場 所
岩出市総合保健福祉センター 3階 視聴覚室
- ◎講 師
紀の州きくコンサルティング代表 はまだ 濱田 さとし 智司 氏
- ◎内 容
①家計に活かせる経済学
②ライフプランを見直してみよう！
- ◎参加対象者
20歳以上の岩出市民または岩出市内に勤務されている方
- ◎定 員 40名
- ◎一時保育
満1歳から小学2年生までのお子さんを無料でお預かりします。（事前申込1月19日(月)締切）
- ◎申込方法
①氏名②年齢③住所④電話番号⑤一時保育希望の有無を、電話、FAX、e-mailのいずれかでお知らせください。
- ◎締切日 1月19日(月)

【お問い合わせ・お申し込み先】岩出市市長公室 男女共同参画担当
TEL: 0736-62-2141 (内線111) FAX: 0736-63-5229
e-mail: koushitsu@city.iwade.lg.jp

わたしとあなたの
ふれあい写真募集！

岩出市男女共同参画推進委員会では、岩出市男女共同参画プラン“ハーモニープラン～共に歩もう 輝く未来へ～”のもと、男女共同参画社会の実現を目指して活動しています。

「人と人とのつながりを大切に」との願いから、家族・地域・学校・職場など、日常的な生活の場面での、「わたしとあなたの ふれあい」をテーマとした心温まる一コマを下記のとおり募集し、3月の「岩出ふれあいまつり」の中で写真コーナーを開催します。

- ①応募資格 岩出市内に在住または通勤・通学されている方
(年齢、プロ・アマは問いません)
- ②応募要領
 - ・テーマ: 「わたしとあなたの ふれあい」をテーマとする写真
 - ・サイズ: L判 (89mm×127mm)
 - ・応募点数: 1人3点まで (組写真も可)
 - ・応募方法: 写真の裏に住所・氏名をお書きのうえ、所定の応募用紙に貼付し、事務局までご持参または郵送してください。

【事務局】〒649-6292 岩出市西野209番地
岩出市役所 市長公室 男女共同参画担当
TEL: 0736-62-2141 (内線111)

- ・募集期間: 平成21年1月13日から平成21年2月13日
- ・応募用紙の設置場所
岩出市役所市長公室・岩出市総合保健福祉センター(あいあいセンター)・岩出図書館・各地区公民館7か所・市立保育所6か所・岩出市ホームページ
- ③注意点
 - ・写真に肖像権を有する人物及び構造物等が含まれている場合、応募者本人が対象者等に公表の承諾を得たうえでご応募ください。
 - ・いちじるしくテーマにそぐわない場合や性的描写等、写真内容に問題がある場合は、岩出市男女共同参画推進委員会にて検討し、展示しない場合もありますのでご了承ください。
 - ・ご応募いただいた写真は原則返却いたしません。
ご応募いただいた作品は、「岩出ふれあいまつり男女共同参画コーナー」にて展示します。

主催: 岩出市男女共同参画推進委員会

根来公園墓地使用者募集中

- 1区画の大きさ 4.0㎡ (間口1.6m×奥行2.5m)
- 募集区画数 75区画 ※平成20年12月現在
- 申込資格
 - ①申し込み時点で、岩出市に住所又は本籍を有し、1年以上経過している方。
 - ②下記の使用料及び管理料を、使用区画決定後1ヵ月以内に一括納付できる方。
- 使用料 ¥497,500円 (使用料として一括納付していただきます。)
- 管理料 ¥120,000円 (平成32年3月末日までの管理料として一括納付していただきます。なお、平成32年4月以降の管理料は適切な時期に再検討いたします。)
- 応募方法
 - ①資格を証明するものと印鑑をご持参のうえ、都市計画課でお申し込みください。
申込用紙は都市計画課窓口でお受取ください。
 - ②申込完了後直ちに記載事項を省略していない住民票を提出してください。
(申込日から3ヵ月以内に発行されたもの)
 - ③申込資格確認のうえ随時決定していきます。



根来公園墓地からのお願い

根来公園墓地の募集や使用等にあたり、規則等を設けています。都市計画課までお問い合わせいただければ、詳しく説明させていただきますので、ご確認のうえお申し込みください。

【問い合わせ先及び提出先】岩出市役所 事業部都市計画課 TEL62-2141 (内線 223)
※なお、本募集については、販売区画がなくなり次第終了させていただきます。

中小企業の皆様へ 『利子補給のお知らせ』

岩出市では、市内で商工業を営んでいる中小企業の皆さまを対象に、利子補給を実施しますので、下記の事項に該当される方は、岩出市商工会までお申し込みください。

利子補給対象者

- ①平成20年1月1日現在、岩出市に住所（本社所在地）を有する個人又は法人で、かつ引き続き1年以上事業を営んでいる中小企業の方
- ②日本政策金融公庫融資制度（旧国民生活金融公庫・旧中小企業金融公庫を含む）、商工中金融資制度、県中小企業融資制度及び商工貯蓄共済融資制度で、事業のための資金を岩出市商工会を通じ、又は指導を受けて借り受け、かつ平成20年1月1日から同年12月31日までに支払った利子があり、期日までに交付申請を行った方
- ③市税(国民健康保険税を含む)を完納している方

利子補給の額等

- ①平成20年1月1日から同年12月31日までに支払った利子額の20%で、最高50,000円以内
- ②利子補給は、市予算の範囲で交付し、百円未満の額は切り捨て

申請方法、申請期日

利子補給を受けようとする方は、岩出市中小企業資金利子補給金の交付申請書等に支払利子額の確認できる書類及び市税の納税証明書を添付し、平成21年1月5日(月)から1月30日(金)までの間に岩出市商工会へ提出してください。但し、日本政策金融公庫(旧国民生活金融公庫を含む)のお借り入れがある方は、1月23日(金)までに申請してください。

※ なお、詳細については岩出市商工会（電話 62-7111）までお問い合わせください。

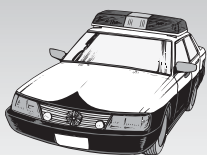

岩出警察署からのお知らせ

岩出警察署 ☎0736-63-0110

交通事故「0」を目指して!!

今年も交通事故防止にご協力お願いいたします。

昨年の岩出署管内の交通事故のうち追突事故が約40%、出会い頭事故が約25%、発生時間帯は朝、夕の出勤・退社時間帯が約55%でした。

昨年、岩出警察署では追突事故防止の①・②・③運動を展開していますが、今年も引き続き①・②・③運動をお願いします。

追突事故防止のワン・ツー・スリー ①スピードの1割減 ②2倍の車間距離 ③3秒(進路変更時の合図)、30メートル(交差点での右左折の合図)手前での指示器(早めの合図)追突しない、させないための運転をお願いします。

もしもの時のシートベルト、チャイルドシート着用を!!

※昨年より、全席着用が義務付けられています。

もしもの時、自分や同乗者を守るシートベルト、チャイルドシートの着用をお願いします。

住基カードを活用しましょう！

住基カード(住民基本台帳カード)は、住民基本台帳法に基づき市町村が発行するICカードです。写真付き(住所・氏名・性別・生年月日を記載)と写真なし(氏名のみ記載)の2種類あり、有効期限は10年間です。ただし、岩出市で発行した住基カードは岩出市から転出すると失効になります。

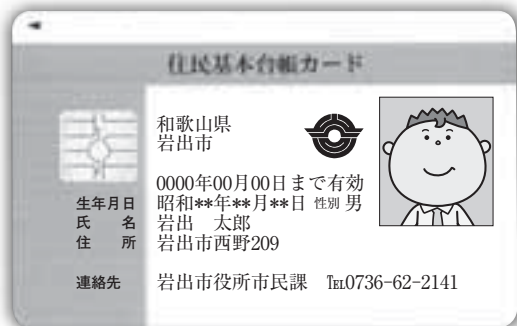

<写真付き住基カード>

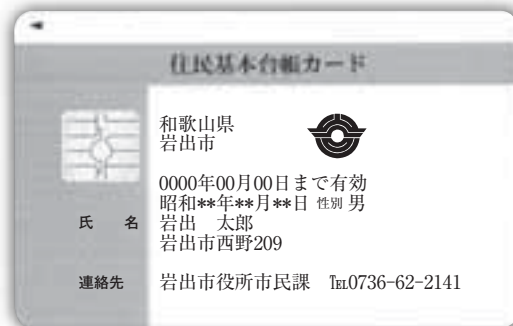

<写真無し住基カード>

公的な身分証明書として利用できます

●写真付きの住基カードは、公的な身分証明書として利用できます

- ・住民票や戸籍謄抄本、印鑑登録証明書等を取得する際の本人確認
- ・戸籍の届出の際の本人確認
- ・銀行などの金融機関における新規口座開設や10万円を超える振込みの際の本人確認
- ・パスポートの新規発給の際の本人確認
- ・成人識別たばこ自動販売機での購入で必要になる「taspo (タスポ)」の作成申請の際の本人確認
- ・クレジットカード等の契約の際の本人確認……など

インターネット申請・届出に利用できます

●電子証明書を取得すれば、行政手続きのインターネット申請が可能になります

例：国税の電子申告・納税 (e-Tax)
地方税の電子申告・納税 (eLTAX)

●e-Taxで確定申告すれば、税額控除が受けられます

平成20年分の所得税の確定申告について、電子証明書を付加して電子申告を行えば、最高5千円の税額控除が受けられます。

ただし、平成19年分においてすでに控除を受けた場合は、対象となりません。

(※ご自宅からインターネットを使って申請をする際には、ICカード読み取り装置(別途購入)が必要になります。)

耐震診断(無料)&耐震改修補助のお知らせ

地震被害の備えとして、昭和56年5月31日以前に建築された木造住宅に対し、次のような補助制度があります。

是非わが家の耐震性を確認し家屋の耐震化を図りましょう。

詳しくは下記までお問い合わせください。

1. 耐震診断 個人負担はありません。(無料)
2. 耐震改修 改修工事費の $\frac{1}{2}$ (60万円限度)を補助します。



▲新潟県中越沖地震

問合せ先 事業部都市計画課 TEL 0736-62-2141 (内線 223)

災害に備えて！

避難するときは

避難への備えも大切です。市、警察、消防などから指示があったとき、また山崩れ、家屋の倒壊や火災による延焼などの危険があるときは、安全な場所へ避難することになります。

避難するときは、ブロック塀や門柱などの倒壊や落下物（窓ガラスや屋根瓦など）に注意してください。あらかじめ避難コースを下見し、危険箇所をチェックしておくといでしょう。



5 歩いて避難する。車はダメ。
7 狭い道、がけや川のそばはできるだけさける。



6 お年寄りや子どもは手をしっかり握る。
8 できるだけ指定された避難場所に避難する。

避難するときは安全な服装で

靴は厚底、長ズボンを着用する（材質は燃えにくい木綿製のものを）。

ヘルメットや防災ずきんをかぶる（頭を落下物などから保護する）。

軍手（手袋）を着用する（ガラスの破片などによる手のケガを防ぐ）。

非常持ち出し品はリュックサックに入れて背負う（両手が使えるようにする）。

靴は底の厚しびたなものをはく（ガラス片などによる足のケガを防ぐ）。



安全避難

8のコツが条



1 避難する前に、もう一度火元の点検をする。



2 避難先や安否情報を書いた連絡メモを残す。



3 安全な服を着る。頭や手足の保護も忘れず。



4 荷物は必要最小限にとどめる。

避難場所一覧

施設名	住所	電話番号
岩出地区公民館	清水386-12	63-3707
駅前ライブラリー	高塚63-5	61-1758
岩出地区コミュニティセンター	高塚11	63-2248
岩出保育所	清水196-1	62-2402
岩出小学校	清水30	62-2528
いわで御殿	清水5-1	62-1122
岩出第二保育所	岡田550	63-0269
岡田児童館	岡田643-4	62-7693
岡田集会所	岡田463	63-1283
那賀高等学校	高塚115	62-2117
岩出市役所	西野209	62-2141
岩出市立体育館	西野264	62-2141
岩出市中央公民館	西野264	62-2141
岩出中学校	西野65	62-3223
船山地区公民館	山崎122	62-9774
山崎地区公民館	中黒52-2	63-3661
山崎小学校	中黒100	62-2879
山崎保育所	湯窪59	62-2844
サンホール	山719	61-4495
山崎北保育所	金池354	62-0732
山崎北小学校	西安上70	62-0376
紀泉台地区公民館	紀泉台428	62-8913
おのみなと紀泉台幼稚園	相谷408-1	62-9955
境谷集会所	境谷	

施設名	住所	電話番号
岩出市総合保健福祉センター(あいあいセンター)	金池92	61-2400
和歌山中央幼稚園	波分32	62-5361
曾屋教育集会所	曾屋456-5	63-3686
根来地区公民館	根来535-2	62-8206
根来小学校	根来479	62-2651
根来保育所	根来1281	62-2701
根来地区水田利用再編対策研修指導施設	根来1268	62-5058
根来北集会所	根来1162	63-1379
老人いこいの家(根来山荘)	根来2277内	63-3665
岩出市民俗資料館	根来2306-1	63-1499
押川集会所	押川	
しらゆり保育園	今中98	62-8678
中央小学校	川尻202	62-0500
岩出第二中学校	野上野155	62-8851
上岩出地区公民館	水栖199-3	62-8205
上岩出小学校	水栖514	62-4490
上岩出保育所	南大池72	62-2814
上岩出地区コミュニティセンター	北大池84-2	61-4431
さくら保育園	新田広芝182	62-6200
大池児童館	水栖5-1	62-7095
市民総合体育館	荊本63-2	62-0370
桜台地区公民館	桜台494	63-1151
市立岩出図書館	根来1472-1	62-7222

市・県民税 納期

平成20年度 市・県民税

第4期分の納期限は、

2月2日です。

期日に遅れないように

お納めください。

『建物滅失届』のお知らせ

固定資産税の対象となる家屋は、毎年1月1日現在に存在する家屋であり、原則として所有している人に課税されます。

年の途中に家屋を取り壊した場合は、翌年度から課税の対象となりませんので、『建物滅失届』を提出していただきますよう、お知らせいたします。

詳しくは、税務課固定資産税係までお問い合わせください。

税務課からのお知らせ

【お問い合わせ先】

岩出市役所 総務部税務課 TEL.62-2141 (代)

市民税係 内線 141 ~ 144

固定資産税係 内線 145 ~ 147

納税係 内線 151 ~ 153

トラクター、コンバイン等の登録について



乗用装置付トラクター、コンバイン、運搬車両等の農耕作業用自動車は、バイク、軽乗用車と同じく、小型特殊自動車の農耕作業用(年税額1,500円)として軽自動車税の課税対象になっており、ナンバープレートの交付を受ける必要があります。

新たに購入された場合や、ナンバープレートの交付を受けていない農耕作業用自動車を所有されている場合、左記の書類等を持参のうえ、税務課にて登録を行ってください。

- 認め印
 - 本人確認ができるもの(運転免許証・健康保険証等)
 - 型式・排気量等がわかるもの(販売証明書・カタログ等)
 - 車台番号の石刷り(車台番号に紙をあて、鉛筆等でこすって転写したもの)
- ※代理人の場合は委任状と代理人の本人確認ができるものが必要です。



ストップ・ザ・滞納

市税は毎日の生活を支え、「安心・安全なまちづくり」に役立っています。

○ 納税と滞納

納税は、憲法に定められているとおり、国民の義務です。定められた納期限までに納めないことを「滞納」といいます。

○ 税金の滞納が続くと

滞納されている税金を放置することは、納税義務を果たしている皆さんとの公平性を欠くこととなります。また、国から地方への税源移譲が行われたことにより、滞納額が多くなればこれまで以上に市の財政を圧迫し、住民サービスにも支障をきたすことになります。

○ 滞納処分を強化

市では、滞納者に対する財産調査(預貯金・給与・生命保険等)を行い、財産の差押を強化しています。

また、和歌山地方税回収機構への徴収引継を行っております。

今後、市では、毅然とした対応を行い、より一層の滞納整理に努めていきます。

○ 納税相談を

病気や失業、事業の経営不振など、やむを得ない理由で一時的に税金を納期限内に納付することが困難な方は、分割納付も可能ですので、一日でも早く納税相談へお越しください。

○ 夜間納付・納税相談

市役所では、夜間の相談窓口を設け、税金の納付や納税に関する相談を受け付けています。

開設日

毎月第2・第4木曜日
(祝祭日は除く)

時間

午後8時まで

場所

税務課・保険年金課

市民一人ひとりの心がけをお願いします

市税等の納付を忘れると…

滞 納 発 生

納付催告(文書等で早期完納を通知)

督促手数料、延滞金が加算されます

短期間で納付ができる

はい

いいえ

納付計画書を作成

はい

いいえ

財産調査

分納不履行

財産の差押・換価

滞納市税等への充当

滞納市税等の完納

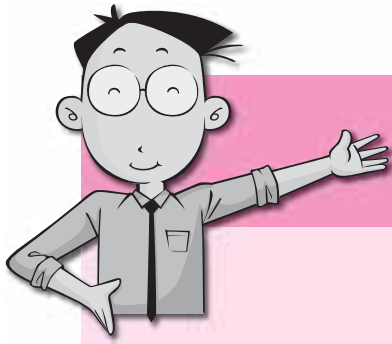

粉河税務署からのお知らせ

【お問い合わせ先】 〒649-6592 和歌山県紀の川市粉河807
粉河税務署 個人課税部門 TEL0736-73-3301(代)

※音声案内に従って電話機を操作してください。なお、説明会場及び申告会場への直接のお問い合わせはご遠慮ください。

確定申告説明会のご案内

開催日時	会場	各会場
1月26日(月) 午前の部 10:00～12:00 午後の部 13:30～15:30	かつらぎ総合文化会館 1階AVホール (かつらぎ町丁ノ町 2454)	【午前の部】 年金受給者の方を対象にした申告書作成のための説明
1月27日(火) 午前の部 10:00～12:00 午後の部 13:30～15:30	岩出市立市民総合体育館 2階小ホール (岩出市荊本 63-2)	【午後の部】 事業所得者、農業所得者の方を対象にした申告書作成のための説明

○ 税務署から送付された確定申告書をお持ちの方は、ご持参ください。
 ○ 上記の各会場では、確定申告書の提出はできませんので、ご注意ください。

所得税確定申告会場のご案内

● 年金受給者、給与所得者の方の確定申告

【日時】 平成21年2月10日(火)、12日(木)及び13日(金) 午前10時～午後3時30分
 ※12時から1時の間、申告アドバイスは行っておりません。

【場所】 岩出市役所3階第6会議室(岩出市西野209)

- 【対象者】
- ① 公的年金等の受給者で、所得税の確定申告が必要な方又は、確定申告により所得税の還付が受けられる方
 - ② サラリーマン(給与所得者)の方で、平成20年分の確定申告において住宅借入金等特別控除を受けられる方
 - ③ サラリーマン(給与所得者)の方で、医療費控除や中途退職などにより、所得税の還付を受けられる方

なお、事業所得や不動産所得などの所得がある方は除きます。

国税電子申告・納税システム (e-Tax: イータックス) について

自宅やオフィスからインターネットを利用して、申告や納税ができる「国税電子申告・納税システム(e-Tax)」をご利用いただき所得税の申告をします

- (1) 最高5,000円の税額控除
本人の電子署名及び電子証明書を付してe-Taxで申告する必要があります。
- (2) 添付書類が提出不要
添付を省略する源泉徴収票等の「記載内容」を入力して送信する必要があります。
- (3) 還付金がスピーディー
還付金は3週間程度に短縮して処理しています。
詳しくは、e-Tax ホームページ (<http://www.e-tax.nta.go.jp>) でご確認ください。
なお、国税庁のホームページでは確定申告書がご自分で作成できる「確定申告書作成コーナー」を掲載しているほか、各種申告書・申請書用紙もダウンロードできます。
ご自分で作成された申告書は郵送等でも提出できますので、ぜひご利用ください。
国税庁のホームページアドレスは「<http://www.nta.go.jp>」です。

贈与税申告書の事前送付の取りやめについて

国税庁では、確定申告等における納税者利便の向上を図る観点から、「国税庁ホームページ」の充実に努めているところであり、申告に必要な各種の様式や手引きなどを提供しているほか、同ホームページにおける「確定申告書等作成コーナー」では、所得税・消費税の申告に加えて、平成18年分から贈与税の申告書の作成を可能としております。

つきましては、近年のパソコンの普及やIT化の進展など社会環境の変化に併せて、「確定申告書等作成コーナー」をはじめとする国税庁ホームページの利用を促進し、事務処理の効率化を図っていく観点から、平成20年以後贈与税の申告書用紙の事前送付を取りやめることとしました。

なお、当署では、納税者の方々に申告期限のお知らせや国税庁ホームページ「確定申告書等作成コーナー」をご紹介させていただくため、「周知文等」を贈与税の申告書用紙の事前送付に代えて、可能な範囲で送付することとしておりますので、ご理解とご協力のほどよろしくお願いいたします。

保険年金課 からのお知らせ

【お問い合わせ先】

保険年金課……………TEL.62-2141(代)
 国保係……………内線192・193
 国民年金係……………内線165・166
 介護保険係……………内線189・198
 保健医療係……………内線167・182

国保税を滞納すると

災害その他特別の事情がないにもかかわらず、納期限から一年を経過しても納付しない場合は、「資格証明書」の交付を行なっていきます。

「資格証明書」の交付を受けると

一、被保険者証が交付される場合と同様に国保税は、課税されます。

二、医療費の全額を自費で支払うこととなります。

後日申請に基づき国保から給付割合に応じて払い戻しを受けることとなります。ただし、保険給付の全額又は一部を差し止めることがあります。

○納付が困難な場合は、国保係まで納税相談にお越しください。

出産育児一時金が 35万円から 38万円 になりました

岩出市国民健康保険では、お子さんが生まれた際、出産育児一時金制度として35万円を支給しております。

この制度について、平成21年1月1日から、出産される医療機関が産科医療補償制度に加入している場合、支給される出産育児一時金が38万円に増額されることになりました。

平成21年1月1日以降に出産された方は、出産育児一時金の支給申請時に、**※産科医療補償制度**に加入している医療機関から発行される**産科医療補償制度登録証**等の提出をお願いいたします。

ただし、産科医療補償制度登録証等の提出をいただけない場合には、従来どおりの35万円のみ支給となります。

なお、「**出産育児一時金受領委任払い制度**」につきましても、同じように金額の上限が変更になります。

詳しいお問い合わせは、保険年金課国民健康保険係まで。

出産育児一時金支給額の変更

	平成20年12月31日まで	平成21年1月1日から	
		有	無
産科医療補償制度登録	—	有	無
出産育児一時金	35万円	38万円	35万円
出産育児一時金委任払い	35万円	38万円	35万円

※「産科医療補償制度とは？」

この制度は平成21年1月1日から開始されました。通常の妊娠・分娩にもかかわらず、脳性まひとなったお子さんに対して、総額3千万円の補償金が支払われるなどの制度です。この制度では、医療機関が制度を運営する組織に対して保険料を支払います。このため、出産費用の上昇が予想されますので、出産育児一時金の引き上げを行うことになりました。



新成人の皆さんへ

国民年金の加入手続きを！

成人式を迎えたみなさん、20歳になると国民年金に必ず加入しなければならぬことをご存知ですか？

国民年金は、日本に住む20歳以上60歳未満の方がすべて加入することになっていきます。

国民年金の加入者のことを「被保険者」といい、3つの種別に別れています。

▽第1号被保険者

自営業者・学生などの方は、市役所の国民年金担当窓口で、加入の手続きを行ってください。

▽第2号被保険者

会社員・公務員などの方で、厚生年金などへの加入の手続きをする時、同時に国民年金の第2号被保険者となりますので、個別に手続きをする必要はありません。

▽第3号被保険者

会社員・公務員などに扶養されている配偶者の方は、夫（又は妻）の勤務先を経由して、手続きを行ってください。

第1号及び第3号被保険者の方は、ご自分で国民年金へ

の加入の手続きをする必要がありますので、20歳になったら忘れずに手続きを行ってください。

手続きのお問い合わせは、保険年金課国民年金係まで。

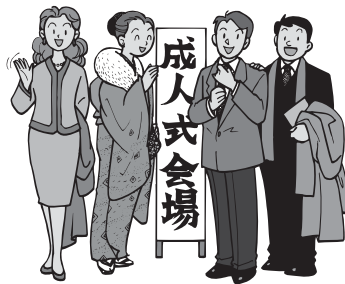

介護保険料について

介護保険料は、確定申告の際、社会保険料控除の対象となります。また、介護保険サービスの種類によっては、医療費控除の対象となるものもあります。医療費控除の対象となるかどうかについては、領収書で確認してください。（ただし、高額介護サービス費と

して支給されたものは除きます。）

介護保険料の納期限が過ぎると督促が行われることとなります。また、滞納が継続されると、サービス利用がいったん全額自己負担となったり、保険給付が一時差し止めとなったりします。

今はサービスを利用していても、今後介護が必要になってくるかもしれないときに安心してサービスを利用できるように、保険料を納めましょう。

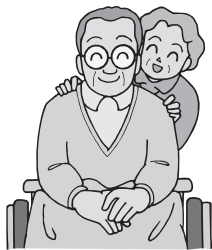

後期高齢者医療保険料納期

平成20年度 後期高齢者医療保険料

第7期分の納期限は、

2月2日(月)です。

期日に遅れないようにお納めください。

便利で確実な口座振替制度もご利用出来ます。

第1号被保険者(65歳以上) 介護保険料普通徴収 納期

平成20年度 介護保険料

第8期分の納期限は、

2月2日(月)です。

期日に遅れないようにお納めください。

便利で確実な口座振替制度もご利用ください。

国民健康保険税納期

平成20年度 国民健康保険税

第8期分の納期限は、

2月2日(月)です。

期日に遅れないようにお納めください。

便利で確実な口座振替制度もご利用ください。

那賀医師会創立100周年記念碑が完成しました

那賀医師会は明治40年（1907年）4月5日、岩出村清水にあった那賀郡役所において当時の那賀郡内の医師31名が集まり、「那賀郡医師会設立総会」を開催しました。この日をもって那賀医師会創設の日として、平成19年（2007年）4月5日で100周年となりました。記念碑を創設いたしました。当時の那賀郡役所は現在の岩出小学校になっています。岩出市教育委員会、岩出小学校校長先生はじめ、関係の皆様のご厚意により、岩出小学校の校庭の一角に記念碑を建てさせていただきました。道路からみえるようになっていきます。是非ご覧になって下さい。



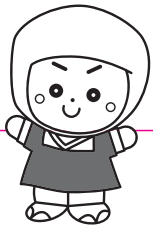

自然を大切にし
きれいなまちをつくりましょう

みんなで作ろう！ごみのない街・きれいな街・美しいふるさとづくり

問い合わせ 生活環境課 62-2141
クリーンセンター 62-0814

生活環境 のページ

1・2・3で マイバッグ



平成21年1月23日から一部のスーパー等でのレジ袋の無料配布が中止となります

和歌山県では、レジ袋の削減を通じて二酸化炭素やごみの削減等の環境の保全を目的に、県内の主要な食品スーパー等の事業者、環境の保全に取り組む市民団体、県内の全市町村及び和歌山県で組織された「わかやまノーレジ袋推進協議会」が設立されました。

わかやまノーレジ袋推進協議会では、平成21年1月23日から参加店舗のお客様のマイバッグ持参率を80%以上にするを目標に、レジ袋の無料配布を一斉に中止することとなりました。

住民の皆様には、レジ袋削減とマイバッグの利用にご協力いただきますよう、お願いします。

詳しくは、わかやまノーレジ袋推進協議会まで Tel. 073-441-2696

ごみの不法 投棄禁止！

ごみを河川、堤防、道路などに捨てた場合には、廃棄物の処理及び清掃に関する法律により処罰されます。

ポイ捨てや不法投棄は、環境汚染をまねくなど多くの皆さんに多大な迷惑となりますので、こうした社会のルールやマナーを守らない行為はやめましょう！

また、県内の他市においてごみの収集作業中に、収集物から、白い粉が漏れ、作業員2名が、目の痛みと吐き気を訴え、救急車で病院に搬送されるという事件が発生しております。

ごみを出す場合、きちんと分別し、不適切なごみが混入していないか確かめ、市の指定袋に入れ、収集日に決められた集積場所に出しましょう！

犬・猫の飼育は飼い主の 責任と愛情で



◎犬は、つないで飼いましょう！

- 犬の放し飼いは、県条例で禁止されています。
- 散歩をさせるときは、必ず引き綱などでつなぎましょう。

◎鑑札、注射済票は必ず犬の首輪などに付けましょう！

- 万が一の行方不明時に、「鑑札・注射済票」は迷い犬札になります。

◎排便のしつけをしましょう！

- 排便（尿）は専用トイレ等、決まった場所でさせましょう。（自宅で済ませてから散歩をしましょう）
- 散歩中に「ふん」をした時は、必ず持ち帰りましょう。

◎鳴き声、悪臭を出さないようにしましょう！

- 犬のつなぐ場所を考え、迷惑をかけないように飼いましょう。
- 飼っている場所を清潔にしましょう。
- 最近、飼い主のわからない猫に庭や家屋を排泄物で汚された、鳴き声がうるさい等の苦情が増えています。飼うなら責任をもって、他人に迷惑のかからないように飼いましょう。

🗑️🗑️🗑️🗑️ クリーンセンターからお知らせ 🗑️🗑️🗑️🗑️

岩出クリーンセンターに廃棄物を自己搬入する場合は、「持ち込みごみ申請書」への記入とあわせて、「免許証等住所確認ができる証明書」による住所の確認を実施させていただいておりますので、市民の皆様方のご理解とご協力をお願いいたします。

*** 一般廃棄物の搬入は、岩出市内のごみに限ります。**

また、搬入された一般廃棄物が事業系の廃棄物か一般家庭からの廃棄物かの判別がむずかしい場合は、住宅地図による排出先の確認にご協力下さい。

*** ごみの搬入時間は、月曜日から金曜日の午前 8 時 30 分から 12 時までの午前中です。**

*** クリーンセンターには、新風吹トンネルを大阪方面に進行し、出口の信号で右折し、旧道を右折して下さい。(交差点に注意)**

- 市外からのごみの持ち込み（持出しも同様）は、法律により禁止されています。（廃掃法第 6 条第 1 項、第 4 項、第 6 条の 2 第 1 項）
- 市内で営業活動を行っている事業者（排出者）は、排出者の責任で廃棄物を処理しなければなりません。（廃掃法第 3 条）
- 事業者自らが搬入し処理を依頼する事業系一般廃棄物については、処理手数料が必要です。（有料処理）（廃掃法および条例）
- 事業者が岩出クリーンセンターに廃棄物を搬入処理する場合は、登録が必要です。（登録申請の受付はセンターへ。）随時受付。

持込受付時の車両運行については、十分注意してください。

1月 の不燃物と 資源ごみの 回収予定日	回収区域	不燃物（カン・ビン類）	資源ごみ
	県道泉佐野岩出線 東側 地域	1月7日・21日 (第1・第3水曜日)	毎週金曜日
県道泉佐野岩出線 西側 地域	1月14日・28日 (第2・第4水曜日)	毎週木曜日	

岩出市が行っている資源ごみ分別区分中の「その他のプラスチック」にはポリバケツやプラスチック製のおもちゃ・衣装ケース等のプラスチック製品は含まれません。これらのプラスチック製品は、可燃性粗大ごみとして取り扱いますので、資源ごみとして排出されないようにお願いします。

平成20年度電動式生ごみ処理機 購入補助金についてお知らせ

岩出市では、家庭から排出される生ごみの自家処理を促進し、ごみの減量・資源化を図るため、電動式生ごみ処理機を購入する方に、その費用の一部を次のとおり補助しています。

○補助対象者

(1) 市内に住所を有する方
(法人等事業所は除く)

(2) 市内に店舗を有する販売店から処理機を購入する方

(3) 平成21年3月31日までの期間に生ごみ処理機を購入し、自己の住居に設置できる方

(4) 周辺の人に迷惑が掛からないよう、常に良好な状態で維持管理できる方

(5) 堆肥として利用するなど適切に処理し、生ごみを減量化できる方

(6) 市税の滞納がない方

○受付期間

- ・平成21年3月31日までの随時
- ・補助予定台数(40台)に達した場合、その時点で締め切らせていただきます。

○補助対象品目

- ・電動式生ごみ処理機

○補助金額等

- ・1台あたり購入金額の二分の一。ただし、補助限度額は二〇、〇〇〇円
- ・一世帯あたり1台とする

※申請方法等詳しくは、生活環境課までお問い合わせください。



1月は家庭でもできる環境対策 (ウォームビズ)をご紹介します。

- ・暖房時の室温を20℃に抑えましょう。
- ・寒いときは、重ね着をするなど、着るものに工夫しましょう。
- ・カーディガンの着用や、ひざかけの使用で体感温度が上がりますので、活用ください。

※詳しくはチーム・マイナス6%ホームページ
(<http://www.team-6.jp/tr/warmbiz/index.html>)をご覧ください。

保健推進 だより

総合保健福祉センター 保健推進課 Tel. 61-2400

注意！変更になりました

那賀休日急患診療所の
開設時間 (Tel.77-6410)

日曜・祝日・年末年始の午前9時～午後5時
※4月から夜間の診療は行っていません。

夜間・休日の病院案内
(24時間)

Tel.073-426-1199 県救急医療情報センター
Tel.61-1791 那賀消防組合

夜間小児医療電話相談
毎日 午後7時～11時

Tel.#8000 または Tel.073-431-8000

妊婦健診の公費負担回数が 2回から5回に変わりました

市では、妊婦健康診査費の公費負担回数を従来の2回から5回に増やしました。(ただし、3人目以上の妊婦の方を除く。)

これに伴い、平成21年1月以降の母子手帳交付時において受診票を5枚お渡ししています。

また、平成20年4月1日以降に母子手帳の交付を受けた方まで遡っての適用とし、3回分の受診費用に係る補助金として、次のとおり追加交付の申請を受付しますので、お知らせします。

【該当要件】

- ・申請日において、岩出市の住民基本台帳に記載、または外国人登録原票に登録されていること。
- ・母子手帳の交付を受けた日が平成20年4月1日以降であること。

・妊婦健康診査を3回以上受診されていること。

(転入された方については、転入後に受診された費用のみを対象とし受診医療機関については、和歌山県内に所在する医療機関に限ります。)

【申請受付期間】

・平成20年12月31日までに出

産された方

平成21年1月20日(火)～平成21年2月3日(火)

・平成21年1月1日以降平成21年3月31日までに出産された方

平成21年4月30日まで
平成21年4月1日以降に出産された方

平成21年度中に出産後の随時(土・日曜、祝日を除く。時間はいずれも午前8時45分～午後5時30分)

【必要書類等】

- 妊婦健康診査費助成申請書
- 母子健康手帳
- 妊婦健診に要した額を確認できる医療機関または助産所が発行した領収書
- 補助金の振込先のわかるもの(貯金通帳など)
- 認印

【補助金交付額】

- ・妊娠20週前後分 2,960円×1回分
- ・妊娠24週以降分 4,540円×2回分

【交付申請受付】

総合保健福祉センター内
保健推進課

なお、詳しくは保健推進課までお問い合わせください。

やわしい「がん」のおはなし

第7段階「胆道がんについて」

胆道は肝臓で作られた胆汁を十二指腸に運ぶ通路です。胆道がんには、胆汁を蓄える胆のうにできるがんと、胆汁が流れる胆管にできるがんに分かれます。

胆のうがんは女性に多く、胆管がんは男性に多くみられます。胆道がんの死亡率は年々急増しており、発生率は年齢に比例して高くなっています。

危険因子として、胆石、胆のう炎などがあげられる他、最近では膵胆管合流異常が注目されています。(本来胆管と膵管は別々に十二指腸に流れるが、膵胆管合流異常では、先天的に十二指腸に注ぐ前に胆管と膵管が合流している。)

また、胆のうがんで胆石を合併している頻度は50～70%に上ります。

(症状)

胆管がんは、多くは黄疸で発症し、皮膚のかゆみや、発熱、悪寒、右わき腹の痛みなどを訴える人もいます。対して胆のうがんの早期は無症状で、かなり進行してから黄疸などが現れます。また、右わき腹の激しい傷みやしこりを感じて発見される場合もあります。

(検査法)

胆のうがんの危険因子である胆石を持っている人は、半年に一度、定期検診を受けることをおすすめします。
超音波で胆のう壁の様子を観察します。

(治療法)

手術切除が最善の方法ですが、胆道がんは確定診断が難しいうえ、発見された時にはかなり進行している場合も多くみられます。早期の場合、腹腔鏡を挿入して胆のうを摘出することも可能ですが、進行がんの場合は、周辺の臓器やリンパ節を含めた拡大手術が必要です。

できるだけ、早期に適切な治療を受けることが、必要です。
また、黄疸や濃くなった尿に気づいたときは、すぐに病院で受診しましょう。

保健事業予定表

(平成21年1月、平成21年2月)

		平成 21 年 1 月		平成 21 年 2 月		両月とも	
事業名		実施日	内容	実施日	内容	受付時間	場所
乳幼児健康診査	4か月児	26日(月)	H20年9月生まれ	23日(月)	H20年10月生まれ	13:00 ~ 13:15	総合保健福祉センター
		27日(火)		24日(火)			
	7か月児	20日(火)	H20年6月生まれ	17日(火)	H20年7月生まれ		
		21日(水)		18日(水)			
	1歳8か月児	13日(火)	H19年5月生まれ	3日(火)	H19年6月生まれ		
		14日(水)		4日(水)			
	3歳6か月児	9日(金)	H17年6月生まれ	13日(金)	H17年7月生まれ		
		16日(金)		20日(金)			
乳幼児健康相談	10か月児	13日(火)	H20年2月生まれ	3日(火)	H20年3月生まれ	9:00 ~ 9:30	
		14日(水)		4日(水)			
	2歳6か月児	9日(金)	H18年6月生まれ	13日(金)	H18年7月生まれ		
		16日(金)		20日(金)			
パパママ教室 (妊婦教室)		19日(月)	沐浴実習 妊娠疑似体験 産後うつについて 子どもの心を育てるために	16日(月)	歯の健康について 妊娠中の栄養について 絵本の読み聞かせ	13:15 ~ 13:30	
栄養教室	離乳食	23日(金)	離乳食	19日(木)	離乳食	13:45 ~ 14:00	
健康相談	一般健康相談	毎週月曜日	健康や育児等について相談	毎週月曜日	健康や育児等について相談	9:30 ~ 11:30	
フリー開放 (機能訓練室)		5日(月) 23日(金)	機能訓練室のフリー開放	2日(月) 20日(金)	機能訓練室のフリー開放	13:00 ~ 16:00	
献 血		2日(金)	ミレニアシティ オークワ	7日(土)	ミレニアシティ オークワ	10:00 ~ 12:00 13:00 ~ 16:00 成分及び一般献血(16~69歳) 65歳以上の方は、60~64歳のときに1回でも経験のある方	
		10日(土)	ミレニアシティ オークワ	24日(火)	エバグリーン		
		20日(火)	松源 (中黒店)				

日曜・祝日の 休日歯科診療のお知らせ

診療時間は、午前10時から12時までと午後1時から4時までです。

※受診の際は、電話等で確認のうえご来院ください。
※当番医が急に変更になる場合がありますので、電話が通じないときは消防署(61-1791・61-0119)にお問い合わせください。

休日歯科急患当番表

那賀歯科医師会

月	日	曜	歯科医師名	住所(診療所)	TEL(診)
1月	1	木	中前 歯科 医院	岩出市金池442-4	63-1771
	1	木	中西 歯科 医院	紀の川市打田169-2	78-2233
	2	金	中嶋 歯科 医院	岩出市高塚225	63-1020
	2	金	吉村 歯科 医院	紀の川市貴志川町長原248-8	64-8111
	3	土	えのき 歯 科	岩出市西国分529-4	63-3763
	3	土	安村 歯科 医院	紀の川市名手市場161-2	75-2202
	4	日	青木 歯科 医院	岩出市吉田257-1	61-0889
	11	日	田原 歯 科	紀の川市貴志川町前田86-7	64-1080
	12	月	宮本 歯科 医院	岩出市川尻229-3	69-3993
	18	日	加山 歯 科	紀の川市西田井93-2	77-5655
	25	日	滝川 歯 科	岩出市森273	63-0655

- 岩出市役所.....62-2141 (代)
(岩出市教育委員会)
- 総合保健福祉センター.....61-2400
- 地域子育て支援センター...62-3362 (F兼)
- クリーンセンター.....62-0814
- 市民総合体育館.....62-0370
- 民俗資料館.....63-1499
- 岩出図書館.....62-7222
- 岩出警察署.....63-0110
- 那賀消防組合.....61-0119

暮らしの Information 情報

福祉

「保育所にお遊びに来ませんか！」

地域子育て支援センターでは、近所に友達がいない、また子育てに自信がない等悩みをもつ保護者に対する支援として、就学前の在宅幼児を対象に市立各保育所において、毎年5月から3月までの月1回、午前10時から午前11時30分まで親子のふれあい遊び等を実施しています。申し込みは、実施日の2週間前から1週間前までの期間とします。(申し込みの際、印鑑とおやつ代100円を)持参ください。なお、保育所の行事などので、詳しくは各保育所にお問い合わせください。

問い合わせ先

2月の開放日	保育所名	電話番号
2月10日(火)	山崎保育所	62-2844
2月12日(木)	山崎北保育所	62-0732
2月17日(火)	根来保育所	62-2701
2月19日(木)	上岩出保育所	62-2814
2月24日(火)	岩出保育所	62-2402
2月26日(火)	岩出第二保育所	63-0269

生涯学習

◎ふれあい学級

・教養講座

「地上デジタルテレビ 放送いろは塾」

講師 近畿総合通信局職員等

▼紀泉台学園

日時 1月16日(金)

午後1時30分から

場所 紀泉台地区公民館

▼上岩出学園

日時 1月19日(月)

午後1時30分から

場所 上岩出地区公民館

▼山崎学園

日時 1月23日(金)

午後1時30分から

場所 山崎地区公民館

▼岩出学園

日時 1月26日(月)

午後1時30分から

場所 岩出地区公民館

▼根来学園

日時 1月29日(木)

午後1時30分から

場所 根来地区公民館

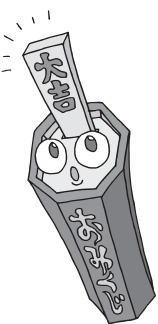

◎成人講座

・料理教室

「そばづくり体験」

講師 阪井良雄氏

日時 1月17日(土)

1月20日(火)

1月21日(水)

午前10時から

場所 岩出市総合保健福祉センター2階栄養指導室

「広報いわで」
では有料広告を
募集しています。

- 掲載料 1枠 30,000円 (タテ 4.7センチ×ヨコ 5.7センチ)
- 掲載場所 暮らしの情報コーナーの下段
- 申込方法 掲載を希望する月の2ヶ月前の25日までに所定の用紙(岩出市有料広告掲載申込書)に掲載希望する版下を添えて市役所市長公室にお申し込み下さい。
- その他 市ホームページから「岩出市有料広告掲載申込書」をダウンロードできます。詳細は市長公室へ問い合わせ下さい。
- 問い合わせ 市長公室 市民ふれあい係

相談

人権相談

女性や子ども、高齢者に関する人権相談をはじめ、差別的取扱い、暴行・虐待、いじめ、いやがらせ、プライバシー侵害、セクシュアルハラスメントなど、さまざまな人権侵害の相談に応じます。お気軽にご相談ください。

○日時

1月13日(火)午後1時～4時

○場所

岩出市総合保健福祉センター
1-1 金池92番地

※相談は無料、秘密は厳守します。

○問い合わせ先

生活福祉部

福祉課人権啓発係

TEL 62-2141 (内線321)



行政相談

国の行政サービスに関する苦情、行政の仕組みや手続き、行政機関が不明でどこで何を相談してよいか分からないなど、どんなことでもお気軽にご相談ください。

相談は無料、秘密厳守です。

○日時

1月16日(金)

午後1時～4時

○場所

船山地区公民館

○問い合わせ先

市長公室市民ふれあい係

TEL 62-2141 (内線118)

スポーツ

耐寒登山参加者募集

樹氷が美しい金剛山にみんなで一緒に登りませんか。

○行き先 金剛山

○日時

平成21年2月1日(日)

午前6時集合

午前6時32分出發

○集合場所

JR岩出駅前

○参加料 無料

(ただし、交通費は実費)

○参加資格

岩出市内在住または在勤の方。(小学生以下の参加者には保護者の同伴が必要)

○定員数 50名

○申込み先

市民総合体育館

TEL 62-0370

○申込み締切日

平成21年1月16日(金)

午後5時

(定員になり次第締め切り)

ます)

○注意事項

- 参加中のけが等については、応急処置のみ行いますが、その他の責任は一切負いません。
- 参加者は、あらかじめ健康診断を受けるなど、健康には十分注意し、参加してください。
- 当日、天候及び現場状況等を考慮し、やむを得ず中止する場合があります。
- 申込みをされていない方の当日の同行は、固くお断りいたします。



新年歌合

二人居と違う波長に今宵聞くオー・ソレ・ミオやサンタルチアを

(高塚) 上岡 洋子

持ち帰りしキャンドル点し孫の婚幸ひあれと再び祈る

(宮) 斯波 美和子

秋夜長根来公士の昭和昔話に少女時代にしばし戻りぬ

(安上) 幡井 ツヤコ

つま立ちて洗濯物をとり入るる新しきわが姿勢の一つ

(西野) 岩西 起佐子

猶予なく明日は切られん老松の今宵最後の月光を浴ぶ

(山) 福田 キヨ

病院の窓より見ゆる花時計正午の針は薔薇の香に酔ふ

(西国分) 永田 芳子

目覚めたる朝に感謝の手を合わす亡祖母に習い八十路の吾も

(水栖) 藤田 久子

芒野に紛れて生れしはぜの木の自己主張して紅に映ゆ

(水栖) 寺西 敦子

鉄橋を渡る電車に驚かず鴨の一群川面に遊ぶ

(清水) 井谷 初子

延命を拒みし姑がストレッチャーに乗せられ向かう解剖室に

(根来) 明治 むつみ

思い出した様に散り来る春雪の一片ごとの静の華やぎ

(吉田) 田中 チツ

久々に吾が手に抱かれ笑み浮かぶ曾孫に告げたい思いふくらむ

(水栖) 福元 千鶴

朝の日の昇る刈田に白き花すつくと咲けり目覚めたのしき

(荊本) 堂西 知子

憂き事の多かりし世よ子や孫のやさしさ待み余生送らむ

(宮) 水崎 紵子

恋しさは桜吹雪のごとく舞ひ幾年の春ここに住み居り

(首屋) 赤井 順子

初日の出を心あらたに手を合わせ家族揃いて新年祝う

(吉田) 広瀬 久代

大会結果

平成20年度那賀支部A級 お別れ大会(軟式野球)

- 日時 平成20年10月19日(日)・26日(日)
- 場所 打田若者広場ほか
- 結果 岩出ヤンキース



- 日時 平成20年10月26日(日)
- 場所 徳島県立ソイジヨイ武道館
- 結果 徳島県立ソイジヨイ武道館
- ▽個人戦
男子小学一年生の部
3位 田代龍雅
(岩出柔伸会)

和歌山県総合選手権 中学生バドミントン大会

- 日時 平成20年10月26日(日)
- 場所 岩出市立市民総合体育館
- 結果 岩出市立市民総合体育館

- ▽男子シングルの部
1位 岡村拓路
2位 福岡祥平
- ▽男子ダブルスの部
1位 岡村拓路・福岡祥平
2位 森下潤也・藤川勇佑
- ▽女子シングルの部
2位 茶谷麻彩
- ▽女子ダブルスの部
1位 尾方里美・榎本美晴



和歌山県中学校 新人バドミントン大会

- 日時 平成20年11月8日(土)・9日(日)
- 場所 湯浅中学校
- 結果 湯浅中学校
- ▽男子シングルの部
2位 福岡祥平
- ▽男子ダブルスの部
1位 岡村拓路・福岡祥平
2位 森下潤也・藤川勇佑
- ▽女子ダブルスの部
2位 尾方里美・榎本美晴

第3回 岩出市民バレーボール大会

- 日時 平成20年11月16日(日)
- 場所 岩出市立体育館
- 結果 岩出市立体育館

- ▽男女混成の部
・Aゾーン
優勝 エイヤーズ
- ・Bゾーン
優勝 さくらぐみ
- ・Cゾーン
優勝 ウイング
- ▽6人制女子フリーの部
・Aゾーン
優勝 さくらぐみ
- ・Bゾーン
優勝 バボレンジャー
- ▽6人制男子フリーの部
優勝 山口組



第47回 和歌山地域成人水泳大会

- 日時 平成20年10月19日(日)
- 場所 和歌山市民温水プール
- 結果(アポロSS所属)

- 〔25m自由型 女子〕
・25〜29歳
大会新 垣内彩子 13秒74
- 〔50m自由型 男子〕
・35〜39歳
1位 中村雅史 30秒36
- ・45〜49歳
2位 鈴木一弘 31秒07
- ・75〜79歳
1位 右藤和弘 51秒97
- 〔100m自由型 男子〕
・45〜49歳
1位 鈴木一弘 1分09秒98
- 〔200m自由型 男子〕
・45〜49歳
1位 鈴木一弘 2分34秒92
- ・18〜24歳
3位 桑畑尚代 2分47秒82
- ・25〜29歳
1位 垣内彩子 2分23秒71
- 〔25m背泳ぎ 男子〕
・75〜79歳
1位 嶋 孝夫 21秒57
- 〔50m背泳ぎ 男子〕
・18〜24歳
2位 松浦 悟 34秒92
- ・75〜79歳
1位 嶋 孝夫 47秒23
- 〔25m平泳ぎ 男子〕
・18〜24歳
2位 大道元気 20秒53
- ・40〜44歳
2位 榎本博行 19秒97
- 〔50m平泳ぎ 男子〕
・40〜44歳
1位 榎本博行 43秒87
- ・50〜54歳
3位 林 重好 47秒93
- ・75〜79歳
1位 右藤和弘 1分14秒59
- 〔100m平泳ぎ 男子〕
・40〜44歳
1位 榎本博行 1分38秒40
- 〔25mバタフライ 男子〕
・35〜39歳
1位 中村雅史 15秒01
- ・75〜79歳
1位 右藤和弘 30秒93
- 〔25mバタフライ 女子〕
・25〜29歳
大会新 垣内彩子 14秒48
- 〔50mバタフライ 男子〕
・18〜24歳
3位 志津弘朗 29秒94
- 〔100mバタフライ 男子〕
・18〜24歳
2位 志津弘朗 1分09秒05



差別をなくす人権作文入選作品

(財)和歌山県人権啓発センターでは、「日常生活の中でさまざまな人権問題について気づいたことや学んだこと」をテーマとして、県内の学校に通う児童・生徒を対象に平成19年7月2日から9月5日までの間、作文を募集しました。

8,571点の応募作文の内、入選作品が43点ありました。

岩出市立の小・中学校生から10名の方が入選されましたので、4月から10回にわけて紹介していきます。(今月で最終回です)

佳作

小さななやみ事

岩出小学校

5年

坂上 さかがみ

綾菜 あやな

(学年は入選当時の学年です。)

私は背が低いです。二才下の妹と背の高さがあまり変わらないので、よく双子とまちがわれるほどです。背の高い友達がうらやましくて、「いいな、背が高くて。」「とさうたら、逆に「背が低い方が、かわいくていいやん。」「と言われましました。

私には妹と弟もいますが、一番上がイヤでお兄ちゃんやお姉ちゃんがいる友達がつらやましくて、「いいな、お兄ちゃんやお姉ちゃんがいて。遊んでくれたり、色々教えてくれたりするんやろ。」「って言ったたら、「命令されたり、じゃま者あつかいされたりす

した。

世の中には、背の高い人低い人、兄弟のいる人いない人、また、目や耳、手や足の不自由な人、色んな人がいます。みんな、自分がそうなりたいと思っただけなのではありませぬ。どんなに努力しても、自分の力では、どうする事もできないことばかりです。それでも、みんなと同じように生活していかねければなりません。自分にはない物は、道具やそれにかわる物を使っかないのです。

背が低いと、高い所にある物に手が届かなくて不便だけれど、はしごやふみ台を使えば届きます。目の不自由な人は、めがねをかけたたり、つえを使ったり、指で点字を読んだりします。耳の不自由な人は補聴器を使ったり、手話で相手に言葉を伝えたりします。手の不自由な人は、足や口を器用に使って色々な事をします。足の不自由な人は、車いすを使って移動します。みんな、それぞれ色々な物を使って工夫して一生けん命生活しています。

私には、よく見える目、よく聞こえる耳、おしゃべりな口、元気に走り回る体、なんでもそろっています。そう考えると、背が低い位、どう

でもいいなやみだと思えて来ました。

でも、やっぱり「チビ」って言われたり、「おまえは小さいから無理」と言われて、やらせてもらえなかったりするのはいやです。人には、それぞれ色々ななやみがあります。自分では分かっていても、人から言われたらイヤです。

それなのに、自分とちがう人を見ると、おもしろがっていじめたり、仲間はずれにする人がいます。どうして差別する人がいるんだろう?どうして人の気にする事を平気で言うんだろう?人をきずつけてそんなに楽しい?おもしろい?と聞きたくなります。自分が、そんな事を言われても、イヤな気持ちにならないのかな?もっと言われる人の気持ちも考えてほしいです。

みんな人の欠点はばかりがさずに、人のいい所やがんばっている所、すごい所を探してほめてあげれば、みんなのなやみは、ずっとずっと減るはずなんです。欠点しかない人はいないのです。必ずどこかにすごい所があるはずなんです。私も、人や自分の悪い所ばかり探さずに、いい所を見つけていきたいと思えます。そうすれば、もっと楽しくなると思えます。

米や地域の食材を使った料理

～岩出市生活研究グループ協議会大会に出席された料理から～

料理名	野菜チーズオムレツ	グループ名	岩出市生活研究グループ
【材料】(4人分)	(A)	【作り方】	
ブロッコリー……………1/4房 (かためにゆで、ひと口大に切る)	卵……………4個	① 野菜を切り、Aの卵をボウルに割り、カラザを除いてよく溶く。 残りのAを加えて野菜と合わせる。	
玉ねぎ(薄切り)……………1/4個	生クリーム……………50ml	② 直径20cm以下のフライパンにバターを中温で溶かし、弱火にして具材を流す。 フタをして弱火でゆっくり焼き、ずらすようにして皿にもりつける。	
ししとう又は、ピーマン (薄切り)……………1/2個	塩……………小さじ1/4		
トマト……………1/2個 (皮と種を取りザク切り)	白コショウ……………少々		
バター……………10g			
		【ポイント】なめらかに仕上がるよう、カラザを取って丁寧に溶く。 焼き加減は、好みで調節して下さい。	

謹賀新年

本年も宜しく願い申し上げます

【花と緑の教室】

「冬芽と早春の里山観察」（緑花センターとその周辺の里山で小さな冬&春を見つけよう）

- 日 時：2月22日（日）13時30分～16時迄
- 講 師：森林インストラクター 岡田 和久（オカダ カズヒサ）先生
- 参加費：無 料〔※但し別途入園料（大人：260円、小人：100円）が必要、65才以上の方は無料〕

「洋ランの育て方」（シンビジウム、カトレア、コチョウランを主体とした洋ランの年間管理について）

- 日 時：3月1日（日）13時30分～16時迄
- 講 師：和歌山洋ラン協会 田村 好司（タムラ ヨシジ）先生
- 参加費：無 料〔※但し別途入園料（大人：260円）が必要、65才以上の方は無料〕

「楽しい盆栽の作り方」（小品盆栽の入門）

- 日 時：3月8日（日）13時30分～16時迄
- 講 師：緑風盆栽会 中畔 守（ナカグロ マモル）先生
- 参加費：材料費500円程度〔※別途入園料（大人：260円）が必要、65才以上の方無料〕

※参加申込みは、開催月の3ヶ月前から電話等で受付中です（定員は32名まで先着順）
尚、定員に達している場合は、キャンセル待ちとなります。

【気軽にちょこっと体験】（1月のテーマ：シイタケを作りましょう）

- 日 時：1月10日（土）又は17日（土）13時30分～15時迄
- 講 師：緑花センター所長 畑田 和伸（ハタダ カズノブ）
- 参加費：材料費として1,000円程度必要。又、別途入園料（大人：260円）が必要（65才以上の方は無料）

※参加申込みは、開催月の3ヶ月前から電話等で受付中です。（定員は24名まで先着順）
尚、定員に達している場合は、キャンセル待ちとなります。

【寄せ植えほんまもん体験】（2月のテーマ：椿の鉢作り）

- 日 時：2月14日（土）又は21日（土）13時30分～15時迄
- 講 師：大原 明（オオハラ アキラ）先生
- 参加費：材料費として1,200円～1,500円程度必要。
又、別途入園料（大人：260円）が必要（65才以上の方は無料）

※参加申込みは、開催月の3ヶ月前から電話等で受付中です。（定員は24名まで先着順）
尚、定員に達している場合は、キャンセル待ちとなります。

【第12回 園内花の写真コンテストの写真作品募集中】

緑花センターでは、園内で撮影された写真作品（四季折々の草花の写真や、人と花とのやさしいふれ合いを撮影したもの等）を募集しています。皆様の自信作を是非ご応募下さい。

- 作品のテーマ：平成20年1月から応募締切までに、緑花センター園内で撮影した花や風景を主題とした作品
- 応募締切日：平成21年2月9日（月）必着（直接持参又は郵送）
- 応募規則：①応募作品点数に制限はありませんが、未発表のものとします。
②作品の規格は次のとおりとします。
 - ・単写真で四つ切り（ワイド四つ切り）サイズ又は、A4～B4サイズ
 - ・デジカメ可（加工しないものに限る）
 - ・カラープリントに限る（プリンターの場合は写真専用紙に限る）

③応募作品の裏には、緑花センターに備え付けの「応募票」を貼付して下さい。
●審査・発表：平成21年2月中旬頃全応募作品の審査を行い、入賞者（金賞：1点、銀賞：2点、銅賞：3点、所長賞：1点、佳作：若干数）には直接電話にて連絡します。

【1月の営業のお知らせ】

- 年始は、1月1日（元旦）から「お正月開園」します。
- 1月3日（土）には、“緑花センター新春琴の演奏会”（午後1時30分～）を本館展示室で行います。
※根来寺への初詣と合わせて緑花センターへ是非お立ち寄り下さい。

【“祝 成人” 入園料無料デーのお知らせ】

- 1月12日（月：祝日）の成人の日に関し、今年満20歳になる方の入園を無料とします。
- 対象者：平成21年1月1日（木）～12月31日（木）の間に年齢が満20歳になる方
※年齢確認をしますので、運転免許証など生年月日のわかるものを料金所窓口にて提示下さい。

図書館へ行こう!

本や行事についてのお問い合わせは電話でどうぞ!

岩出図書館

(根来 1472 番地の 1) ☎ 62-7222

1月のカレンダー

開館時間：岩出図書館 10:00～19:00
岩出図書館を除く分館・分室：10:00～18:30

岩出図書館・駅前ライブラリー・総合保健福祉センター図書館							中央公民館図書室・上岩出地区公民館図書室						
日	月	火	水	木	金	土	日	月	火	水	木	金	土
				1	2	3					1	2	3
4	5	6	7	8	9	10	4	5	6	7	8	9	10
11	12	13	14	15	16	17	11	12	13	14	15	16	17
18	19	20	21	22	23	24	18	19	20	21	22	23	24
25	26	27	28	29	30	31	25	26	27	28	29	30	31

☆本はおひとり5冊まで2週間借りることができます。印は休館日です。
☆視聴覚資料はおひとり3点まで1週間借りられます。印は岩出図書館休館日のため、閉館のみとなります。
休館中の本の返却は、図書館正門右の返却ポスト、または駅前ライブラリーの返却ポストをご利用ください。
ただし、DVD・ビデオ・CDなどの視聴覚資料、紙芝居など、破損の恐れのある資料は開館時に直接カウンターにお返しください。

図書館を使いこなそう⑩ ～展示コーナー編～

図書館を使いこなそう第10回目は、「展示コーナー編」です。

岩出図書館では、所蔵している資料を様々なテーマに沿って図書の紹介・展示を行っています。毎月テーマが変わりますので、お楽しみに・・・現在は、特別展示として「映画化された本を読んでもみませんか？」の展示を行っております。ブックリストも用意しておりますので、ぜひご利用ください。

※ブックリストに載っていても貸出中の場合があります。詳しくは、図書館カウンターまでお問い合わせください。

広告入り 図書館用品の 寄贈のお願い

岩出図書館では、利用者サービスの一層の向上を図るため、「広告を掲載した物品」の寄贈を募集します。(例えば、以下のような物品をご提案ください。)

- ▶ 図書館カレンダー
- ▶ レシート用紙
- ▶ その他

物品の仕様、募集期間、広告の入れ方などの詳細は、お手数ですが岩出図書館ホームページにてご確認願います。ご関心のある方は、どうぞお気軽にお問い合わせください。

新春アニメ上映会

タイトル：銀のスケート (50分)
楽しいムーミン一家 ～魔法の帽子～ (25分)

日時 1月10日(土) 午前10時30分～

場所 岩出図書館 大会議室

※入場は無料です (先着 100名)

防災アニメ上映会

タイトル：地球が動いた日 (76分)

日時 1月17日(土)

①午前10時30分～／②午後2時00分～

場所 岩出図書館 大会議室

※入場は無料です (先着 100名)

1月の おはなし会

毎週日曜日に、
おはなし会開催!!

4日・11日
「おはなしドロップス」

18日・25日
「おはなしのとびら」

場所 岩出図書館 おはなし室 13時30分～

岩出市議会議員 一般選挙の投票日は

平成21年 **1月25日(日)** です

◎告示日 平成21年1月18日(日)
◎投票日及び投票時間

平成21年1月25日(日)午前7時から午後8時まで。ただし、第3(境谷)、第5(押川)投票所は、午後7時まで

◎投票できる人

【住所要件】

平成20年10月17日以前に岩出市に転入届(住民登録)をされて、引き続き岩出市に住所を有する人は投票できます。ただし、投票日当日までに岩出市から転出された人は、入場券の発送があっても投票することができません。

【年齢要件】

平成元年1月26日以前に生まれた人

◎期日前投票及び不在者投票

投票日の当日何らかの用務で投票所に行くことができない場合は、告示日の翌日から投票日の前日までの午前8時30分から午後8時まで期日前投票又は不在者投票ができますので、岩出市役所第1会議室にお越しください。
また、指定病院等に入院されて

いる場合は、その施設の管理者を通じて不在者投票の請求をしてください。

◎郵便等による不在者投票

次の①又は②に該当する方で、投票所に行くことができない場合は、郵便等による不在者投票ができます。

- ① 交付を受けた身体障害者手帳に、障害の程度が、両下肢、体幹、移動機能の障害にあつては1級又は2級、内臓機能の障害にあつては1級又は3級である者と記載されている方
- ② 交付を受けた介護保険の被保険者証に、要介護5である者と記載されている方

投票の方法は、あらかじめ「郵便等投票証明書」の交付を受けておき、投票日の4日前までに投票用紙等を受け取り、投票日の前日までに返送してください。

また、郵便等による不在者投票ができる方で交付を受けた身体障害者手帳に上肢又は視覚の障害の程度が1級である者と記載されている方は、代理記載の方法による投票を行うことができます。ただし、あらかじめ「代理記載の方法による投票をできる者であることの証明」と「代理記載人となる人の届出」が必要となりますので、忘れずに手続きをしてください。

投票所・投票区域一覧表

投票区	投票所住所	投票所の名称	通称名	区域
第1投票区	岩出市清水386番地の12	岩出地区公民館		大町・高塚・清水・宮
第2投票区	岩出市中黒52番地の2	山崎地区公民館		中黒・湯窪・金屋 畑毛(1~269・303~331)
第3投票区	岩出市境谷255番地	境谷集会所		境谷
第4投票区	岩出市根来535番地の2	岩出市農業構造改善総合センター	根来地区公民館	根来(475~2278・2280~2366) 森・堀口・尼ヶ辻
第5投票区	岩出市押川133番地	押川集会所		押川
第6投票区	岩出市水栖199番地の3	岩出市農家高齢者創作館	上岩出地区公民館	中迫(1~104・568~666) 水栖・野上野(35~546)
第7投票区	岩出市山崎122番地	岩出地区水田利用再編対策研修指導施設	船山地区公民館	船戸・山崎
第8投票区	岩出市吉田382番地の44	鴨沼集会所		吉田(68~445)
第9投票区	岩出市山508番地の30	山宮の浦集会所		山(1~539) 相谷(120~212)
第10投票区	岩出市西野264番地	岩出市中央公民館		西野・高瀬・備前 中島(864~918)・畑毛(270~302)
第11投票区	岩出市荊本63番地の2	岩出市民総合体育館		曾屋(374~387・420~458)・川尻 荊本・中迫(105~567・667~708)
第12投票区	岩出市紀泉台428番地	紀泉台地区公民館		原・西安上・紀泉台・安上
第13投票区	岩出市北大池84番地の2	上岩出地区コミュニティセンター		北大池(1~333・354~489) 南大池・東坂本・新田広芝
第14投票区	岩出市岡田463番地	岡田集会所		岡田 溝川(1~208・271~310)
第15投票区	岩出市金池92番地	岩出市総合保健福祉センター	ii(あいあい)センター	金池・赤垣内・波分 曾屋(1~373・388~419)
第16投票区	岩出市西国分668番地	社会福祉法人皆楽園 在宅介護支援センター		溝川(209~270) 西国分
第17投票区	岩出市中島137番地の3	中島会館		中島(1~863・919~1284)
第18投票区	岩出市山719番地	サンホール		吉田(1~67)・山(540~1005) 相谷(1~119・213~630)
第19投票区	岩出市桜台494番地	桜台地区公民館		根来(1~474・2279)・今中・桜台 野上野(1~34)・山田・北大池(334~353)

広報いわで 編集・発行 岩出市役所 市長公室

〒649-6292 和歌山県岩出市西野209 TEL073-6162141
ホームページアドレス <http://www.city.iwade.wakayama.jp/> 本紙は、再生紙を使用しています。

