

いちどいっしょに 夏まつり

8月29日(土)

午後4時から9時頃まで
大宮緑地総合運動公園

中止の場合は8月30日(日)に順延

主な催し

花火大会・いわで楽市
岩出おどり・各種団体バザー
根来鉄砲隊演武

※裏表紙に会場経路図及び駐車場案内図を掲載しています

CONTENTS

- 2 岩出市地域防災訓練に参加しましょう
- 3 敬老会を開催します
- 7 高額医療・高額介護合算制度
- 16 通学路危険ブロック塀等改善事業
- 18 税金などの納付は便利なお近くのコンビニで

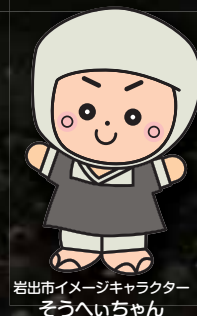

岩出市イメージキャラクター
そうへいちゃん

NEWS IWADE

水道料金及び下水道使用料の口座振替済通知書の発行を廃止します

現在、口座振替を利用して水道料金及び下水道使用料を納付して頂いている方に送付しております口座振替済通知書は省資源化及び経費節減のため、平成21年10月振替分から廃止させていただきます。なお、振替済の確認については、水道メーター検針時に配布しております「ご使用水量のお知らせ」又は預貯金通帳の記帳によりご確認いただけますようご理解とご協力をよろしくお願いいたします。

お問い合わせ先
上下水道業務課上水道係

TEL 62-2141

(内線262・268)

叙位叙勲

従六位瑞宝双光章

(故) 中井 泰彦 氏 (中迫)

(故) 中井氏は、昭和30年に那賀郡名手町外四ヶ村組合立立神中学校教諭として奉職し、以来35年の永きにわたり教諭を22年間、指導主事を7年間、校長を6年間務め、和歌山県教育の発展充実に尽力されました。中でも、体育競技の指導者育成と普及に情熱を燃やし、特に、当時競技人口の少なかったハンドボール競技の普及に多大なる功績を残されました。残念ながら、今年3月9日にご逝去されましたが、これらの功績により、このたび叙位叙勲の栄に浴されました。

岩出市地域防災訓練に参加しましょう

○日時

9月6日(日) 午前9時～

○会場

市内6小学校(運動場・体育館)、船山地区公民館

○内容

午前9時、地震発生を想定した防災行政無線放送を合図に、住民のみなさまは、訓練会場(各小学校運動場等)に徒歩または自転車等で避難訓練を開始します。

その後会場では、初期消火訓練、水防訓練、応急救護訓練、炊き出し訓練などを行います。

この訓練などを通じて、日頃から一人ひとりが「いざと

上田徳一・千代子 育英奨学会 第二十二期奨学生募集

○募集期間

平成21年6月1日～

平成21年9月30日まで

○提出書類

①奨学生願書

②奨学生志願者の在学する学校の推薦書

③奨学生志願者の家族の所得証明

④奨学生志願者の住民票(世帯全員のもの)

※願書は、岩出市教育委員会内財団法人事務局で交付します。

書類の提出は、奨学生志願者の在学学校又は、卒業学校を経由して同委員会内事務局まで送付下さい。

① 給貸与金額・採用人数

② 高等学校 月額1万5千円

③ 大学 月額3万円

④ 選考方法 書類審査

第一次 筆記試験

第二次 書類審査

なお、詳しくは、教育総務課までお問い合わせ下さい。

TEL 62-2141

(内線278)

小・中学校就学援助制度

経済的理由によりお子さまの小・中学校への就学が困難の保護者の方に、学校給食費の免除や学用品購入費等の必要な費用の一部を援助します。

○次のいずれかに該当し、就学援助を希望される保護者の方は、申請書等を学校へ提出してください。

・児童扶養手当を受給している方(※児童手当ではありません。ご注意ください。)

・前年度又は当該年度において市民税が非課税の方で、その合計所得金額が125万円以下の障害者、寡婦(特別の寡婦)、寡夫の方

・前年度又は当該年度において国民年金保険料を減免された方

・前年度又は当該年度において生活保護を停止又は廃止された方

・前年度又は当該年度において市民税・個人事業税・固定資産税のいずれかを減免された方

・前年度又は当該年度において国民健康保険税を減免又は徴収を猶予された方

○詳しくは、各小・中学校又は岩出市役所教育総務課へ

TEL 62-2141 (内線293)

児童扶養手当・特別児童扶養手当・特別障害者手当・障害児福祉手当・福祉手当(経過措置分)の受給者は現況届の手続きを

現況届は、手当受給資格者が引き続いて手当を受給することができるかどうかを確認するために、毎年一回手続きをしていただくものです。

＜受付期間＞ 8月4日(火)～8月14日(金) 土・日を除く
午前9時から午後5時まで

＜受付場所＞ 市役所1階 第1会議室(B)

* 現況届手続きの通知は、福祉課から送付いたしますので、必ず受付期間内に手続きをしてください。

現況届についてのお問い合わせは、

Tel62-2141 福祉課 児童扶養手当係 (内線338)
障がい福祉係 (内線322)

特別児童扶養手当の案内

特別児童扶養手当は、20歳未満で身体や知的または精神に中程度以上の障害もしくは長期にわたる安静を必要とする病状にある児童を監護・養育している保護者に支給される手当です。

■支給金額(月額)

1級：50,750円 2級：33,800円

※障害の程度に応じて支給されますが、所得による支給制限があります。

この制度や請求手続きについては、福祉課障がい福祉係までお問い合わせください。

＜問い合わせ先＞

Tel62-2141 福祉課 障がい福祉係 (内線322)

敬老会を開催します

平成21年度岩出市「敬老会」を、9月13日(日)正午から岩出市民総合体育館で開催いたします。

本年度の対象者は、昭和15年12月31日以前に生まれた方で、平成21年8月1日現在岩出市内に在住の方です。

当日は、漫才や歌謡などの演芸で楽しいひとときをお過ごしいただきたいと考えております。

開催のご案内につきましては、市職員が8月中旬に案内状をお届けしますので、同封しておりますハガキの「出席」・「欠席」のいずれかに○印を付け、住所、氏名、電話番号を記入のうえ、8月21日(金)までにご返送くださるようお願いいたします。

なお、ご返送なき場合は、欠席とさせていただきます。

あしからずご了承ください。

また、会場へはバスでの送迎がございます。『敬老会』のご案内裏面の「バス送迎計画表」を参考にご利用ください。

※問い合わせ先

岩出市役所 生活福祉部 福祉課
長寿社会係 Tel62-2141 (内線327)

平成21年度
和歌山県下水道排水設備工事責任技術者資格認定試験のお知らせ

○主催

日本下水道協会和歌山県支部

○試験日

平成21年11月15日(日)

○試験会場

(和歌山駅前) J Aビル
(11月1日同会場にて希望者に受験講習を実施)

○申込書配布期間

9月7日(月)～9月11日(金)まで

○申込書受付期間

9月14日(月)～9月18日(金)まで

○申込書配布・受付・問い合わせについて

日本下水道協会和歌山県支部
Tel 073-435-1109

○岩出市上下水道業務課

Tel 62-2141

※ 申込書配布は県庁下水道課、県下水道公社及び各振興局建設部総務調整課でも実施します。



根来公園墓地 使用者募集中

✓ポイント2：「手軽にお参り」

○お花とお線香だけもってお参りください。

根来公園墓地には水道・手桶・ひしゃくも完備しています。

重い荷物はありません。お花とお線香、ロウソクなどお手軽にお参りいただけます。

問い合わせ先 岩出市役所 都市計画課 Tel62-2141 (内線 223～225)

あなたの知識や経験を活用しませんか

**岩出市生涯学習ボランティア
人材バンク登録者募集**

自分の持っているさまざまな知識や資格、特技を活用してボランティア活動に参加してみませんか。活動内容と分野は次のとおりです。

- ①学級・講座等学習活動において指導者または助言者として講義や講習を行う
- ②指導者等に協力し、学習活動が円滑に行えるよう支援する

- 活動分野
生涯学習に関するあらゆる分野（趣味、芸能、教養、工芸、伝統伝承、スポーツ等）
- 登録できる方（団体）
・岩出市内に在住または勤務する個人

・岩出市内または近隣市町村に活動拠点を置く団体（政治、宗教、営利を目的としないこと）

○登録申請
登録申請書は岩出市教育委員会及び各地区公民館にあります。また岩出市ホームページからダウンロードすることもできます。

○提出及び問い合わせ先
岩出市教育委員会
生涯学習課
Tel 62-2141
（土日・祝日を除く午前9時～午後5時）

ご登録お待ちしております。

第4回 岩出市青少年育成市民大会を開催します

9月5日(土)午後1時～岩出市民総合体育館において第4回岩出市青少年育成市民大会を開催します。中学生による作文発表、岩出中学校吹奏楽部の演奏、また、講演会も予定しております。多数の皆様

方のお越しを心よりお待ちしております。

岩出市青少年育成市民会議
事務局
Tel 62-2141

(内線282)

お盆期間中のバスの運行についてお知らせ

岩出市巡回バス

紀の川コミュニティバス

平常通り運行いたします。

大阪方面路線バス（岩出～樽井線）

8月13日(木)から16日(日)の間、土・日休日用ダイヤで運行いたします。



【問い合わせ先】

岩出市役所総務課 Tel.62-2141
和歌山バス那賀 Tel.75-2151

ドッジボール大会が開催されました！

7月11日(土)岩出市立体育館において、岩出市地域活動連絡協議会主催によるドッジボール大会が開催されました。

当日は市内各地区の子ども会ごとに結成された14チームが参加し、白熱した試合が続きました。その中で子どもたちはこの大会を通じて交流の輪を広げました。

試合の結果は次のとおりです。

- 優勝 北大池グリーンヒーローズ子ども会
- Aチーム
- 準優勝 コスモ岩出子ども会
- チーム
- 第3位 根来親子子ども会
- Aチーム
- 紀泉台子ども会



耐震診断(無料)&耐震改修補助のお知らせ

地震被害の備えとして、昭和56年5月31日以前に建築された木造住宅に対し、次のような補助制度があります。是非わが家の耐震性を確認し家屋の耐震化を図りましょう。詳しくは下記までお問い合わせください。

1. 耐震診断／個人負担はありません。(無料・年間60件限定)
2. 耐震補強設計／耐震補強設計費の3分の1額(13万2千円限度・年間5件限定)を補助します。
3. 耐震補強設計審査／個人負担はありません。(無料・年間5件限定)
4. 耐震改修／改修工事費の3分の1(60万円限度・年間5件限定)を補助します。



▲新潟県中越沖地震

問い合わせ先 岩出市役所 都市計画課 Tel.62-2141(内線 223~225)

市・県民税 納期

平成21年度 市・県民税第2期分の納期限は、**8月31日**です。期日に遅れないようにお納めください。なお、口座振替に加えて、コンビニエンスストアでの納付をご利用いただけます。(納付書に記載の納期限内に限りです。)

『建物滅失届』のお知らせ

固定資産税の対象となる家屋は、毎年1月1日現在に存在する家屋であり、原則として所有している人に課税されます。

年の途中に家屋を取り壊した場合は、翌年度から課税の対象となりませんので、『建物滅失届』を提出していただきますよう、お知らせいたします。

詳しくは、税務課固定資産税係までお問い合わせください。

税務課からのお知らせ

【問い合わせ先】

税務課……………TEL.62-2141 (代)
市民税係……………内線 141 ~ 144
固定資産税係……………内線 145 ~ 147
納税係……………内線 151 ~ 153

「安心・安全なまちづくり」のため、 市税は 納期内 に納めましょう！

市税は、国からの補助金等の増減に影響されない貴重な自主財源であり、市の歳入の約30%を占めます。市税は皆様の身近な道路や公園等といった公共施設の整備はもちろんのこと、福祉に関するサービス等に広く使われ、まさに市民サービスの元となっています。

その市税を滞納することは、納税義務を果たさないばかりか、まちづくりにも参画していないことにもなります。滞納額が増加しますと、市の財政を圧迫し、まちづくりや市民サービス等にも支障をきたすこととなります。

そうならないためにも市では、税負担の公平性のもと納期内に納付いただけない方に対し、毅然とした対応を行い、より一層の滞納整理を進め、自主財源の確保と効率的な行財政運営に努めてまいりますので、皆様のご理解とご協力をお願いします。

市税を滞納されますと 差押による滞納処分 が行われる場合があります！

[滞納処分]

市税を滞納されますと、納期限までに納められた納税者との公平性を保てません。また、税収を確保するために、市では、催告に応じない滞納者の給与・預貯金・不動産等の財産を調査し、差押を行っております。

[延滞金]

納期限までに完納されない場合には、納期限の翌日から完納の日までの日数に応じ、税額に年14.6%の割合(納期限後の翌日から1か月までは4.7%(平成20年1月1日以降))を乗じて計算した額の延滞金を納付していただくことになります。

[納税相談窓口]

病気・災害等の特別な事情により、やむを得ず納期限までに納められない場合は、期間を定め分割納付等の方法がありますので、税務課納税係・保険年金課国保・年金係までご相談してください。

また、毎月第2・第4木曜日(祝祭日は除く)は、午後8時まで納税相談を実施していますので、仕事等の都合上、日中に市税の納付や納税相談が困難な方は、ぜひご利用ください。

8月の夜間納税相談日は、**13日**と**27日**です。

保険年金課 からのお知らせ

【問い合わせ先】

保険年金課……………TEL.62-2141(代)
 国保・年金係……………内線 176・193
 介護保険係……………内線 189・198
 保健医療係……………内線 167・182

納期限 のお知らせ

平成21年度

- 国民健康保険税
第3期
- 後期高齢者医療保険料
第2期
- 第1号被保険者(65歳以上)
介護保険料普通徴収
第3期

の納期限は**8月31日(月)**です。
 期日に遅れないようにお納めく
 ださい。
 便利で確実な口座振替制度をご
 利用ください。

国民年金保険料の納付が困難なときは、 免除制度をご利用ください。

国民年金には、経済的な理由等で保険料を納付することが困難な場合、申請により保険料を免除できる制度があります。

保険料の免除には、全額免除、一部免除(1/4免除、半額免除、3/4免除)があります。保険料の免除を受けず保険料が未納の状態では、万一、障害や死亡といった不慮の事態が発生すると、障害基礎年金・遺族基礎年金が受けられない場合があります。制度を活用し、将来の受給権を確保しましょう。

▽免除の条件

本人(被保険者)・配偶者
 世帯主それぞれの前年中の所得が基準以下であること。

得が基準以下であること。

(失業等の場合は、特例措置があります。また、30歳未満の方には、世帯主の所得を除いて審査する若年者納付猶予制度があります。)

※一部免除を受けた方は、残りの保険料を納付しなければ未納期間となりますので、必ず納付して下さい。

▽手続きに必要なもの

- ・年金手帳
- ・印鑑
- ・市外から転入されている場合、本人(被保険者)・配偶者・世帯主の前年中の所得証明書
- ・退職(失業)している場合は、雇用保険受給資格者証

または、離職票など公的機関の証明書の写し

▽免除された期間の保険料と 年金額

免除等の承認期間は、保険料を全額納付したときに比べ、将来受け取る年金額が少なくなります。

このため、10年以内であれば後から保険料を納付すること(追納)ができます。

ただし、承認を受けた期間の翌年度から起算して3年目を以降に追納すると、当時の保険料額に経過期間に応じた加算額が上乗せされますのでご注意ください。

詳しくは、国保・年金係までお問い合わせください。

シニアエクササイズ教室(7期生) 受講生募集!

～簡単な有酸素運動で楽しく介護予防をしませんか～

岩出市に住居登録されている65歳以上の要支援・要介護認定を受けていない元気な方を対象に、簡単な有酸素運動を取り入れて楽しく筋力向上を目指す教室を開催します。

週1回の教室でのトレーニングに加えて自宅でもトレーニングを行い、3か月間の運動効果を実感していただく教室です。

また、参加者の皆さん同士が、同じ目標をもってトレーニングを行うことによりコミュニケーションが活発になり仲間づくりが期待できたり、トレーニング後すぐに食事(たんぱく質)を取ることで、効果的に筋力のアップが図れるという結果がでていきます。

岩出市では、このような結果に基づいた介護予防教室を下記のとおり開催しますので是非ご参加ください。

- 日 時 / 平成21年9月3日から平成21年11月19日までの毎週木曜日(12回)
 10:00から13:00(昼食時間含む)
 場 所 / 岩出市総合保健福祉センター(あいあいセンター) 岩出市金池92番地
 2階トレーニングルーム
 内 容 / ステップ運動、いすを使った簡単な筋力トレーニング等
 参加費 / 無料(昼食代は別途必要)
 定 員 / 20名(応募者多数の場合は先着順になります。)
 受付期間 / 平成21年8月3日(月) から平成21年8月28日(金)

※運動を伴う教室になりますので、かかりつけ医師による運動可否の確認が必ず必要になります。
 運動可否の確認がとれていない方、運動不可の方は、介護予防教室の受講はできません。

【申し込み・問い合わせ先】 保険年金課介護保険係



医療と介護の両方のサービスを利用している世帯の負担を軽減する制度が始まりました。

高額医療・高額介護合算制度

同じ世帯に属する介護保険の被保険者の方全員が、1年間（毎年8月～7月）にお支払いされた医療保険と介護保険の自己負担額を合計し、基準額を超えた場合、その超えた金額が支給されるようになります。

本制度による支給の対象となる方には、医療保険者から申請のお知らせがあります。（お知らせは平成21年12月頃になる予定です。）

支給の例（世帯全員が市町村民税非課税で長寿医療制度加入者の場合）

これまでの、1年間で、医療保険で25万円、介護保険で25万円を支払い、

年間の負担が50万円であったものが、



これからは、年間50万円を支払った後、支給の申請をすると、基準額（31万円）を超えた金額（19万円）をお返しすることで、

年間の負担が31万円にとどまります。

算定基準額

		長寿医療+介護保険	被用者保険又は国民健康保険+介護保険（70歳以上）	被用者保険又は国民健康保険+介護保険（70歳未満）
現役並み所得者		67万円（89万円）	67万円（89万円）	126万円（168万円）
一般所得者		56万円（75万円）	56万円（75万円）	67万円（89万円）
低所得者	Ⅱ	31万円（41万円）	31万円（41万円）	34万円（45万円）
	Ⅰ	19万円（25万円）	19万円（25万円）	

※平成20年4月から7月までの間に対象となる負担がある場合、平成20年4月から平成21年7月までの1年4ヶ月分として、（ ）内の金額になる場合があります。

申請手続きについて

- ① 医療保険者から支給対象者に、お知らせをします。
- ② お知らせが届いた方は、申請書を医療保険の窓口へ提出します。
- ③ 支給する金額を、指定の口座に振り込みます。

※平成20年4月から平成21年7月までの間に、引越しをされた方や医療保険者が変わった方には、お知らせできない場合があります。

詳しくは、保険年金課国保・年金係、保健医療係、介護保険係までお問い合わせください。



○納付が困難な場合は、保険年金課国保・年金係まで納税相談にお越しください。

一、医療費の全額を自費で支払うこととなります。後日申請に基づき国保から給付割合に応じて払い戻しを受けることとなります。ただし、保険給付の全額又は一部を差し止めることがあります。

二、医療費の全額を自費で支払うこととなります。後日申請に基づき国保から給付割合に応じて払い戻しを受けることとなります。ただし、保険給付の全額又は一部を差し止めることがあります。

三、医療費の全額を自費で支払うこととなります。後日申請に基づき国保から給付割合に応じて払い戻しを受けることとなります。ただし、保険給付の全額又は一部を差し止めることがあります。

国保税を滞納すると

災害その他特別の事情がないにもかかわらず、納期限から一年を経過しても納付しない場合は、「資格証明書」の交付を行なっています。

「資格証明書」の交付を受けると

一、保険証が交付される場合と同様に国保税は、課税されません。

二、医療費の全額を自費で支払うこととなります。後日申請に基づき国保から給付割合に応じて払い戻しを受けることとなります。ただし、保険給付の全額又は一部を差し止めることがあります。



8月は、1年間で電気の使用料が多い季節です。
今回は、家庭での身近な節電方法について、
ご紹介します。

家庭での、電気を消費する量がいちばん多いのはエアコンです。
レースのカーテンやすだれで日差しをカットし、外出時はカー
テンを閉めましょう。

冷房時は扇風機を併用すれば涼しく感じます。
フィルター掃除や室外機の回りの整理も必ず行ってください。

生活環境 のページ

【問い合わせ先】

生活環境課……………TEL.62-2141 (代)
(内線 185・186)
クリーンセンター……………TEL.62-0814



この運動は、市民が一体となつて美化運動に取り組み、
ごみのないまち・きれいなま
ち・美しいふるさとづくりを
推進し、環境美化運動への認
識を深めるとともに、愛着の
もてるふるさとづくりに貢献
することを目的として開催し

ました。
当日は、多数の皆さんの積
極的なご参加とご協力のお陰
を持ちまして、盛会裏に終わ
ることができました。
市といたしましては、日頃
からごみの分別収集を実施し
ごみの減量化とリサイクルの
推進に努めているところであ
り、今後もより一層の皆様方
のご支援、ご協力をお願いい
たします。



「第18回クリーン缶トリー運動イン岩出」
にご協力ありがとうございました

電動式生ごみ処理機の
購入を補助します

岩出市では、家庭から排出
される生ごみの自家処理を促
進し、ごみの減量・資源化を
図るため、電動式生ごみ処理
機を購入する方に、その費用
の一部を次のとおり、補助し
ています。

○補助対象者

- (1) 市内に住所を有する方
(法人等事業所は除く)
- (2) 市内に店舗を有する販売
店から処理機を購入する
方
- (3) 平成22年3月31日までの
期間に生ごみ処理機を購
入し、自己の住居に設置
できる方
- (4) 周辺の人に迷惑が掛から
ないよう、常に良好な状
態で維持管理できる方
- (5) 堆肥として利用するなど
適切に処理し、生ごみを
減量化できる方
- (6) 市税の滞納がない方

○受付期間

平成22年3月31日までの随
時

●補助予定台数(40台)に達
した場合、その時点で締め
切らせていただきます。

○補助対象品目

●電動式生ごみ処理機

○補助金額等

- 1台あたり購入金額の二分
の一。ただし、補助限度額
は20,000円
- 一世帯あたり1台とする

*申請方法等詳しくは、生活
環境課までお問い合わせく
ださい。

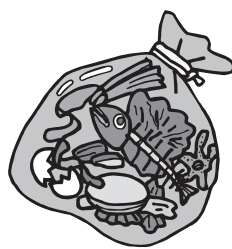

空き地等
の雑草除去
のお願い

空き地等に雑草が繁茂
しますと、住環境や健康
に悪影響を及ぼしますの
で、空き地の所有(管理)
者は、周辺に迷惑がかか
らないように責任を持っ
て雑草除去を行っていた
だくよう、ご協力をお願
いします。

市民の皆さんへのお願い！

ごみ集積所に出された古紙やダンボールなどの資源物が、市が収集する前に持ち去られていることから、その防止と資源化の推進を図るため「岩出市廃棄物の処理及び清掃に関する条例」の一部を改正し、平成20年6月27日から資源物の持ち去りが禁止となりました。

持ち去り行為を発見したときは、次にご注意の上、ご連絡ください。

- 1 持ち去り行為が行われた場所
(資源ごみステーション所在地)、時間、資源物の品名
- 2 使用された車両の特徴(ナンバー、車種、車色等)
- 3 持ち去り行為を行った者の特徴
- 4 持ち去られるまでの状況等

収集又は運搬の禁止対象となる資源物

新聞紙 	雑誌・チラシ 	紙パック 	ダンボール 
ペットボトル 	プラスチック製 容器包装類 	衣類 	びん・缶類・金属類 

🗑️🗑️🗑️ クリーンセンターからお知らせ 🗑️🗑️🗑️

岩出クリーンセンターに廃棄物を自己搬入する場合は、「持ち込みごみ申請書」への記入とあわせて、「免許証等住所確認ができる証明書」による住所の確認を実施させていただいておりますので、市民の皆様方のご理解とご協力をお願いいたします。

*一般廃棄物の搬入は、岩出市内のごみに限ります。

また、搬入された一般廃棄物が事業系の廃棄物か一般家庭からの廃棄物かの判別がむずかしい場合は、住宅地図による排出先の確認にご協力ください。

【ごみの搬入時間は】

- ・月～金 / 8時30分～12時00分まで(午前中)
- ・土曜日 / 8時30分～15時00分まで

*クリーンセンターには、新風吹トンネルを大阪方面に進行し、出口の信号で右折し、旧道を右折して下さい。(交差点に注意)

- 市外からのごみの持込み(持出しも同様)は、法律により禁止されています。(廃掃法第6条第1項、第4項、第6条の2第1項)
- 市内で営業活動を行っている事業者(排出者)は、排出者の責任で廃棄物を処理しなければなりません。(廃掃法第3条)
- 事業者自らが搬入し処理を依頼する事業系一般廃棄物については、処理手数料が必要です。(有料処理)(廃掃法および条例)
- 事業者が岩出クリーンセンターに廃棄物を搬入処理する場合は、登録が必要です。(登録申請の受付はセンターへ。)随時受付。

持込受付時の車両運行については、十分注意してください。

8月 の不燃物と 資源ごみの 回収予定日	回収区域	不燃物(カン・ビン類)	資源ごみ
	県道泉佐野岩出線 東側 地域	8月5日・19日 (第1・第3水曜日)	毎週金曜日
	県道泉佐野岩出線 西側 地域	8月12日・26日 (第2・第4水曜日)	毎週木曜日

岩出市が行っている資源ごみ分別区分中の「その他のプラスチック」にはポリバケツやプラスチック製のおもちゃ・衣装ケース等のプラスチック製品は含まれません。これらのプラスチック製品は、可燃性粗大ごみとして取り扱いますので、資源ごみとして排出されないようお願いします。

那賀休日急患診療所の
開設時間 (Tel.77-6410)

日曜・祝日・年末年始の午前9時～午後5時
※4月から夜間の診療は行っていません。

夜間・休日の病院案内
(24時間)

Tel.073-426-1199 県救急医療情報センター
Tel.61-1791 那賀消防組合

夜間小児医療電話相談
毎日 午後7時～11時

Tel.#8000 または Tel.073-431-8000

保健推進だより

【問い合わせ先】
総合保健福祉センター 保健推進課

TEL 61-2400

電話のかけ間違いにご注意ください。

がん予防と食生活シリーズ

第③回「お酒はほどほどに」

お酒が健康を害するといえ
ば、一般に肝臓を考えますが、
飲みすぎが及ぼす悪影響は肝
臓だけにはとどまりません。

WHO（世界保健機関）の
調査では、過度の飲酒と、口
腔がん、喉頭がん、食道がん
は関係があるという報告がな
されています。

また、発がん物質を持つタ
バコと一緒にアルコールを摂

取すると、タバコの発がん物
質をアルコールが吸収しやす
くしてしまいますので、飲酒
中のタバコは控えましょう。

お酒の量は、1日に平均男
性は日本酒で1合、女性は0.5
合が理想です。また、肝臓の
ためにも、週1日は休肝日（お
酒を飲まない日）を作りま
しょう。

小児成育医療支援事業のお知らせ

お子さんの発育・発達のこと、
子育ての悩み、学校での
問題などお子さまについての
相談に応じます。

○相談場所

和歌山県立医科大学小児成
育医療支援室及び公立那賀
病院

○相談担当者

医師、社会福祉士、臨床心
理士、ソーシャルワーカー

○利用方法及び利用時間

まず電話で相談していただ
き、相談内容で面談が必要
であれば、予約日を決めて
来院していただきます。（相
談は無料です。）

・和歌山県立医科大学小児成

育医療支援室：平日（月～
金）午前9時～午後5時

Tel.073-4441-0808

（祝日・年末年始は除く）

公立那賀病院：毎週木曜日

午後2時～午後4時

Tel.073-4441-0808

（公立那賀病院での相談を希
望される場合も和歌山県立医
科大学小児成育医療支援室に
電話してください。）



ウォーキングのすすめ



今回は、「ストレッチ体操」についてです。怪我をしないように歩
く前に、また歩いた後の疲労回復を早めるためにストレッチ体操を行
いましょう。

ストレッチ体操

ストレッチ体操には血液の循環をよくし、筋肉をほぐす効果があり
ます。

ストレッチの注意点

*無理な力を加えたり、反動をつけたりしないでください。

*ストレッチをしている間は息を止めずに、自然に呼吸してください。

①まず両手を組み、手のひらを天井に向けゆっくり頭上に引き上げま
す。そのまま10～20秒維持します。

②次に、両手を頭に引き上げたまま左右にゆっくりと倒し、体の横
を伸ばすようにします。それぞれ10～20秒維持します。

③組んだ両手を下におろし、左右に腰をひねって上体を回します。

④腰に手を当て、体を前後に曲げます。

⑤両手を軽くひざに当て、ひざを回します。

⑥右足に体重をかけ、左足のふくらはぎとアキレス腱を伸ばし、10～
20秒維持します。（この時、後ろに引いた足のつま先が外向きにな
らず、前足と平行になるようにすると効果的です。）反対側も同様
に行います。

⑦手すりなどにつかまり、片ひざを抱えて引き寄せ、10～20秒維持し
ます。反対側も同様に行います。

⑧手すりなどにつかまったら、足首を持って片足を後ろに引き上げ、
10～20秒維持します。反対側も同様に行います。

⑨足首とつま先を回します。

⑩首を前後左右にゆっくりと曲げたり回したりします。

日常で、ちょっとしたときにストレッチを行うと、肩こりの軽減や
緊張緩和に役立ちます。

【ワンポイントメモ】

*夏場の運動で注意すること

日差しが強い日中を避け、朝方や夕方を選びましょう。

また、熱中症を予防するためにのどが渇いていなくても20～30分毎
に水分補給しましょう。

*夜間の運動で注意すること

反射板をつけた目立つ服を着るなどして車に注意してください。

*その他の注意点

体調の悪いときや運動中、極度の疲労感、吐き気、息苦しさを感
じたら、必ず中止してください。

保健事業予定表

(平成21年8月、平成21年9月)

		平成21年8月		平成21年9月		両月とも	
事業名		実施日	内容	実施日	内容	受付時間	場所
乳幼児健康診査	4か月児	24日(月)	H21年4月生まれ	28日(月)	H21年5月生まれ	13:00～13:15	総合保健福祉社センター
		25日(火)		29日(火)			
	7か月児	18日(火)	H21年1月生まれ	15日(火)	H21年2月生まれ	13:00～13:15	
		19日(水)		16日(水)			
	1歳8か月児	4日(火)	H19年12月生まれ	8日(火)	H20年1月生まれ	13:00～13:15	
		5日(水)		9日(水)			
	3歳6か月児	7日(金)	H18年1月生まれ	11日(金)	H18年2月生まれ	13:00～13:30	
		21日(金)		18日(金)			
乳幼児健康相談	10か月児	4日(火)	H20年9月生まれ	8日(火)	H20年10月生まれ	9:00～9:30	
		5日(水)		9日(水)			
	2歳6か月児	7日(金)	H19年1月生まれ	11日(金)	H19年2月生まれ	9:00～9:30	
		21日(金)		18日(金)			
パパママ教室 (妊婦教室)		20日(木)	歯の健康について 妊娠中の食事について	24日(木)	妊婦体操 産後のうつに予防 新生児期の赤ちゃんについて	13:15～13:30	
栄養教室	離乳食	17日(月)	離乳食	14日(月)	離乳食	13:45～14:00 (予約制)	
健康相談	一般健康相談	毎週月曜日	健康や育児等について相談	毎週月曜日	健康や育児等について相談	9:30～11:30	
成人健診	セット検診	① 3日(月) 6日(木) 10日(月) 11日(火)	申込者に後日通知	② 14日(月) 25日(金)	申込者に後日通知	8:30～10:00 セット検診① (特定健診と各種がん検診のセット) セット検診② (各種がん検診のセット)	
		③ 12日(水) 13日(木) 14日(金) 17日(月) 18日(火) 19日(水)					
フリー開放 (機能訓練室)		3日(月) 28日(金)	機能訓練室のフリー開放	7日(月) 25日(金)	機能訓練室のフリー開放	13:00～16:00	
献 血		7日(金)	那賀総合庁舎	12日(土)	ミレニアシティ オークワ	10:00～12:00 13:00～16:30 成分及び一般献血(16～69歳) 65歳以上の方は、60～64歳のときに1回でも経験のある方	
		8日(土)	ミレニアシティ オークワ	18日(金)	那賀高校 9:00～12:00		
			JA紀の里ふれあいまつり(岩出選果場)		エバグリーン 13:30～16:30		
		15日(土)	ミレニアシティ オークワ				

日曜・祝日の 休日歯科診療

診療時間は、午前10時から12時までと午後1時から4時までです。

※受診の際は、電話等で確認のうえご来院ください。
※当番医が急に変更になる場合がありますので、電話が通じないときは消防署(☎61-1791・☎61-0119)にお問い合わせください。

休日歯科急患当番表

那賀歯科医師会

月	日	曜	歯科医師名	住所(診療所)	TEL
8月	2	日	中前 歯科医院	岩出市金池442-4	63-1771
	9	日	中西 歯科医院	紀の川市打田169-2	78-2233
	16	日	青木 歯科医院	岩出市吉田257-1	61-0889
	23	日	吉村 歯科医院	紀の川市貴志川町長原248-8	64-8111
	30	日	えのき 歯科	岩出市西国分529-4	63-3763

岩出市役所.....62-2141 (代)
(岩出市教育委員会)
 総合保健福祉センター.....61-2400
 地域子育て支援センター...62-3362 (F兼)
 クリーンセンター.....62-0814
 市民総合体育館.....62-0370
 民俗資料館.....63-1499
 岩出図書館.....62-7222
 岩出警察署.....63-0110
 那賀消防組合.....61-0119

暮らしの Information 情報

福祉

保育所に遊びに来ませんか!

地域子育て支援センターでは、近所に友達がいらない、また子育てに自信がない等悩みをもつ保護者に対する支援として、就学前の在宅幼児を対象に各保育所において、毎年5月から3月までの月1回、午前10時から午前11時30分まで親子のふれあい遊び等を実施しています。

申し込みは、実施日の2週間前から1週間前までの期間とします。(申し込みの際、印鑑および代100円を)持参ください。

なお、保育所の行事などので、詳しくは各保育所にお問い合わせください。

問い合わせ先

9月の開放日	保育所名	電話番号
9月8日(火)	山崎保育所	62-2844
9月10日(木)	山崎北保育所	62-0732
9月15日(火)	根来保育所	62-2701
9月17日(木)	上岩出保育所	62-2814
9月18日(金)	岩出第二保育所	63-0269
9月25日(金)	岩出保育所	62-2402

「保育所にあそびにきませんか!」

プログラム



- 午前 10:00
受付・自由遊び・片付け
- 午前 10:10 ~ 午前 10:50
点呼・手遊び
テーマ遊び
(その月によってかわります)
- 午前 10:50 ~ 午前 11:05
休憩・自由遊び・片付け
- 午前 11:10 ~ 午前 11:25
おやつ・絵本・紙芝居を見る
- 午前 11:30
さようなら

生涯学習

パソコン技術教室
受講生募集

第1回エクセル(初級)教室

ローマ字文字入力で文書作成はできるが、エクセルはまったく初めてという方が対象です。

○内容 基本操作・文字や数字入力・表やグラフの作成

○テキスト代 800円

○日程 9月11・18・25日・

10月2日(金) 午後1時~午後

3時 1講座4日間の受講になります

○応募資格

●岩出市民の方

●全日程受講できる方

(学生不可)

○定員 24名

○場所 紀泉台地区公民館

○応募方法

官製はがきに「第1回エクセル(初級)教室」・住所・氏名・年齢・電話番号を記入のうえ8月21日(金)(必着)までに〒649-6292岩出市西野209 岩出市教育委員会生涯学習課公民館係までお申込ください。

なお、応募者多数の場合、初めての方優先で抽選となりますので、ご了承ください。

◎成人講座

・教養講座

「わたしたちの年金」

講師 国民年金委員

安川 幸伸氏

日時 8月22日(土)

午後1時30分から

場所 岩出市総合保健福祉セン

ター3階多目的ホール

◎ふれあい学級

・バルーン・アート教室

講師 江角 有加氏

江角 崇史氏

▼紀泉台学園

日時 8月4日(火)

午後1時30分から

場所 紀泉台地区公民館

▼岩出学園

日時 8月21日(金)

午後1時30分から

場所 岩出地区公民館

▼山崎学園

日時 8月25日(火)

午後1時30分から

場所 山崎地区公民館

▼上岩出学園

日時 8月27日(木)

午後1時30分から

場所 上岩出地区公民館

▼根来学園

日時 8月28日(金)

午後1時30分から

場所 根来地区公民館

スポーツ

市民プール開場のお知らせ

○開場期間及び時間

8月31日まで

午前10時～午後5時まで

○入場料

小学1年生以上は、1回の

入場料200円(乳幼児は無料)

※回数券(6枚綴)を千円

で販売いたしますので、ご

利用ください。

○留意事項

小学3年生以下の児童(乳

幼児を含む)は、必ず保護

者の方が同伴し、安全のた

め必ず付き添いの方が、水

着着用で常時監視してい

た

できます。

(保護者1人で同伴できる

子どもは2人まで)

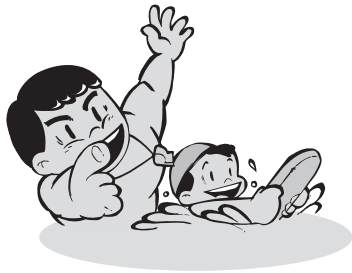

エアロビクス教室
生徒募集

○期間

9月2日(水)～12月9日(水)

午後7時～8時

(水曜日・10回)

○場所

総合体育館2階小ホール

○参加資格

岩出市内在住または勤務し

ている満20歳以上の方

○定員

80名

○参加料

1,600円(保険料)

○講師

川口裕子先生

○申込受付

8月26日(水)午後7時に総合

体育館2階小ホールにて受

付いたします。

なお、申込者多数の場合、

抽選となりますのでご了承

相談

行政相談

行政サービスに関する苦

情、行政の仕組みや手続き、

行政機関が不明でどこで何を

相談してよいか分からない等

どんなことでもお気軽にご相談

ください。

相談は無料、秘密は厳守さ

れます。

○日時

8月12日(水)

午後1時～4時

○場所

岩出市総合保健福祉セン

ター 金池92番地

○問い合わせ先

市長公室市民ふれあい係

Tel 62-2144-1

(内線118)

人権相談

女性や子ども、高齢者に関

する人権相談をはじめ、差別

的取扱い、暴行・虐待、いじ

め、いやがらせ、プライバシー

侵害、セクシユアルハラスメ

ントなど、さまざまな人権侵

害の相談に応じます。お気軽

にご相談ください。

○日時

8月11日(火)
午後1時～4時

○場所

岩出市総合保健福祉セン

ター 金池92番地

※相談は無料、秘密は厳守し

ます。

○問い合わせ先

福祉課人権啓発係

Tel 62-2144-1

(内線321)

専門相談員による
ヤミ金融・多重債務相談

和歌山県では、ヤミ金融や

多重債務問題でお困りの方を

対象にした専門相談員による

電話相談及び面接相談を実施

しています。

○日時

午前9時から午後5時まで

(水・土・日・祝日を除く)

○予約・問い合わせ先

和歌山県

商工観光労働総務課

Tel 073-441-2722



募集

サンホール管理人 (臨時職員)の募集

○職務内容

サンホールの開放や清掃、施設管理に関する業務等

○募集人員

2名

○応募資格

健康で長期的に勤務できる方

○雇用期間及び勤務時間

平成21年10月1日から平成22年3月末(更新有) 12時30分～21時まで 1週間を2名の交替制で勤務(水曜を除く)

○賃金

1日6,040円

○受付期間

8月10日(月)～8月21日(金) 9時～17時(土・日除く)

○提出書類

履歴書(写真添付) 1通
郵送可能(8月21日必着)
○提出先及び問い合わせ先
岩出市役所
総務課財務室管財係
Tel 62-2141
(内線362)

※面接日時等詳細は後日通知
します。

大会結果

第18回紀北中学生 バドミントン大会

○日時

平成21年6月14日(日)

○場所

市民総合体育館

○結果

- ▽男子シングルの部
- 2位 福岡祥平
- ▽男子ダブルスの部
- 2位 岡村拓路・福岡祥平
- 3位 畑山郁也・汐田裕輝
- ▽女子ダブルスの部
- 2位 尾方里美・榎本美晴
- 3位 茶谷麻彩・玉井沙也加

和歌山県柔道連盟那賀支部 第6回学年別柔道大会

○日時

平成21年5月10日(日)

○場所

市民総合体育館

○結果

- ▽6年生男子50kg超級の部
- 2位 津山健太(柔伸会)
- ▽6年生男子50kgの部
- 3位 上床敦哉(柔伸会)

第4回那賀地方スポーツ少年 団総合競技大会 (サッカーの部)

○日時

平成21年4月26・29日
平成21年5月9・10日

○場所

桃源郷運動公園

○結果

- 優勝 岩出市サッカー
スポーツ少年団
(県大会出場)

第4回那賀地方スポーツ少年 団総合競技大会(剣道の部)

○日時

平成21年5月10日(日)

○場所

市民総合体育館

○結果

- ▽団体戦
- 小学生低学年の部
- 2位 岩出スポーツ少年団A
(生熊・梶本那・福井徹)
- 小学生高学年の部
- 優勝 岩出スポーツ少年団A
(赤阪卓・梶本優・奥谷栗栖・赤阪吏)
- 県大会出場
中学生の部
- 2位 岩出スポーツ少年団A
(喜多・中井・壺井)
- 3位 岩出スポーツ少年団C
(堀内・石黒・本田)



前田・森

和歌山県植物公園緑花センターからのお知らせ

(住所) 649-6211 岩出市東坂本672 (電話) 621-4029 (FAX) 631-2570
(問い合わせ先) 和歌山県植物公園緑花センター

【夏休み木工クラフト体験】(夏休みの宿題〔自由工作〕の作品を作ってみませんか!)

- 日 時: 8月の毎週土曜日・日曜日 10時～16時迄
1日(土)、2日(日)、8日(土)、9日(日)、15日(土)、16日(日)、22日(土)、23日(日)、
29日(土)、30日(日)の計10回
- 講 師: 緑花センター職員
- 参加費: 無 料 [※但し別途入園料(大人:260円、小人:100円)が必要、65才以上の方は無料。]
- ※事前の参加申し込みは不要です。参加希望日の当日緑花センターへお越し下さい。

【寄せ植えほんまもん体験(8月のテーマ:新聞紙で石づくり)]・・・時間:13時30分～15時迄

- 8月 8日(土) 既に定員(24名)に達していますので、現在キャンセル待ちのみ受付中です。
- 8月15日(土) 現在参加申込み受付中です。(定員は24名まで先着順)

【第13回ハスの花の写真コンテスト】

- 作品のテーマ:平成21年夏の緑花センターハス池での「ハス」の作品
- 応募締切日:平成21年8月30日(日)必着(直接持参又は郵送)
- 応募規則:①応募作品点数に制限はありませんが、未発表のものとしします。
②作品の規格は次のとおりとします。
 - ・単写真で四つ切り(ワイド四つ切り)サイズ又は、A4～B4サイズ
 - ・デジカメ可(加工しないものに限る)
 - ・カラープリントに限る(プリンターの場合は写真専用紙に限る)
- ③応募作品の裏には、緑花センターに備え付けの「応募票」を貼付して下さい。
- 審査・発表:平成21年9月初旬頃全応募作品の審査を行い、
入賞者(金賞:1点、銀賞:2点、銅賞:3点、佳作:若干数)には直接電話にて連絡します。

【岩出市巡回バスを利用してお気軽に緑花センターへお越し下さい】

平成21年6月1日から岩出市巡回バス運行コースが新しくなり、東巡回(船戸・根来)コースに「緑花センター」バス停が新たに設置され、緑花センターへの利用が大変便利になりましたのでお気軽にお越し下さい。

8月の休園日 4(火)、11日(火)、18日(火)、25日(火)

佳作 ぜっこう

山崎小学校

3年

福井 隆成

(学年は入選当時の学年です。)

「ぜっこうや。おまえと一
生遊ばんからな。」

「はあ、ぶぞけんな。こっ
ちこそ、ぜっこうや。」と言
いあいをした。ささいなけん
かからだ。

でも、ぜっこうしたことが、
朝もばんも思い出された。学
校へ行って、気分がくらくら
友だちから、「どうしたん。
〇くんと何かあったのか。」
と聞かれた。ぼくは、どうし
ようと思ったけれど、友だち
に、「何にもないで。今日、
遊ぼう。」と言った。その近
くで、〇くんが見ている。ぜっ
っこうする、ぜつたい〇くんと
遊ばないと決めたぼくは、む
しをした。すると、〇くんは、
何も言わないでだまって行っ
てしまった。

ぼくは、むねがもやもやし
てきた。ぜっこうが、いやに
なってきた。もう、言った方
がいいかなあと、思って、〇く
んをさがしに行った。けれど、
見つからなかった。

帰り道、ばったり〇くんに
出会った。ぼくは、少し小さ
い声で、「もう、ぜっこうや
めよう。おれ、なんかいやに
なってきた。」と思いきって
言った。ぼくは、ちょっとだ
けむねが、楽になってきた。

〇くんも、だまって聞いて
いたけれど、「うん。ぜっこう
やめよう。」と言ってくれた。
ぼくは、もっと、気もちが
楽になった。

それから、ぼくたちは、学
校へ行く時も、帰る時も、遊
ぶ時もいつもいっしょだ。

そして、今日も「りゅうせ
いくん、遊ぼう。」とぼくを
よぶ声が聞こえる。

「はあい。遊ぼう。」とぼく
もへんじをして外へかけて行
く。

今では、〇くんとは、一番
の友だちだ。〇くんといっ
しょにいたら、楽しくて、う
れしくて、いい気もちになっ
てくる。これからも、ずっと
友だちだよ。

社会を明るくする運動

7月1日(水)早朝から、岩
出駅前において「第59回社
会を明るくする運動」の一
環事業として、中芝市長を
はじめ、岩出市保護司会、
岩出市更生保護女性会、岩
出市青少年育成市民会議、
岩出市青少年センターの皆
様方と岩出中学校の生徒に
よる啓発活動が行われまし
た。

精神保健福祉ボランティア講座

を開催します

精神保健福祉ボランティア
は、心の病を持つ人びとに対
する社会的バリアを取り除
き、一人の市民として、生活
者として地域で当たり前の暮
らしをすすめるための支援を
行っています。今回の講座は、
心の病への理解、精神障害者
を取り巻く福祉制度の知識な
どを学びながら、実際に作業
所等で実習をしていただき、
精神保健福祉ボランティアの
育成を行うことを目的として
開催します。

○日程・内容

10月29日(木)、実習1回(10
月1日(中)中)

○会場

・講義 紀の川市 貴志川保
健福祉センター2階研修室

・実習 近くの作業所等

○対象

4回ともに参加できる方

○参加費

無料(ただし受講にかかる
交通費等は自己負担です)

○問い合わせ、申し込み先

岩出保健所
保健福祉課 山本・中野
Tel 0736-61-0021

○日程・内容

10月29日(木)、実習1回(10
月1日(中)中)

人権に関する市民意識調査

人権問題に関する意識を把
握することを目的に、市民意
識調査を実施します。調査結
果は、今後の人権行政を推進
するための基礎資料にしま
す。調査をお願いする方には、
8月中旬までに調査票を送付
します。調査へのご協力をお
願いします。

Tel 62-21441
(内線321)

○問い合わせ先

福祉課人権啓発係

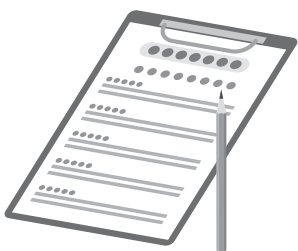

通学路危険ブロック塀等改善事業

平成21年度から、通学路¹に面したブロック塀等²の倒壊による事故を未然に防止し、児童・生徒をはじめとする通行人の安全を確保するため、危険なブロック塀等を撤去する方に対して補助金を交付します。

¹岩出市教育委員会が指定している通学路

²ブロック塀、石積みなど倒壊により通行人に重大な被害を及ぼすと思われるもの

(補助金の額)

○撤去を行う場合

撤去にかかる費用の2分の1以内で、撤去する面積に対

して1平方メートルあたり4,000円を上限として計算

ただし、最高10万円まで

○撤去したあとに軽量の塀などを設置する場合

撤去の補助金に加えて、設置にかかる費用の3分の1以内で、設置延長に対して1メートルあたり、4,000円を上限として計算

ただし、最高5万円まで

○詳しくは、教育委員会

教育総務課施設係へ

Tel 62-2141

(内線275)



市民公開講座

「ストップ腰痛」

○日時

平成21年9月26日(土)

午後2時～

○場所

和歌山市民会館小ホール

○参加要件

参加無料但し整理券が必要

○整理券申込先

和歌山県立医科大学医学部

同窓会

Tel 073-448-0478

(月～金 正午～午後4時)



アライグマ・イノシシ等による被害について

年々増加するアライグマやイノシシ等による農作物への被害、民家侵入による生活被害などでお困りの方は、農林経済課までお問い合わせください。

市では、イノシシ等の被害防止のため、電気柵設置の補助制度も設けていますので、ご利用ください。

岩出市役所農林経済課

Tel 62-2141

(内線2337)

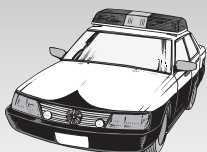

岩出警察署からのお知らせ

岩出警察署 Tel 0736-63-0110

～少年の非行・犯罪被害の防止～

夏休みは、開放感から飲酒・喫煙・深夜はいかい等の不良行為や万引き・薬物乱用等の非行に走る少年が増加する傾向にあります。また、この様な状況下の少年は、性被害に遭ったり犯罪に利用される等の危険性も高くなります。お父さん、お母さん、そして地域の大人が協力し合い、少年を非行・犯罪の被害から守りましょう。

気づいていますか？子どもの「変化」

- ☆ 夜遊びや無断外泊が増える。
- ☆ どのような経緯で知り合ったかが不明瞭な友達が増える。
- ☆ 金遣いが荒くなり、高額なお金を欲しがったり家のお金を持ち出す。
- ☆ 小遣いでは買えないような高額な物を持っている。
- ☆ 帰宅時間が遅くなる。
- ☆ 部屋に閉じこもりがちになる。

等の変化が見られたら、周りの大人が、適切な注意・アドバイスをすることが必要です。子どもの変化に気付くことで。子どもを犯罪から守り、非行を食い止めることができます！

那賀消防組合では 消防職員を募集しています

- 試験日：平成21年9月20日(日)
- 受付期間：平成21年8月10日(月)から同8月21日(金)まで
<土・日曜日は除く>
- 申込及び問合せ先：那賀消防組合消防本部総務課（消防本部2階）
〒649-6215 和歌山県岩出市中迫154番地
TEL.0736 (61) 1792

那賀消防組合ホームページ (<http://www.naga119.gr.jp>) の「消防職員募集」サイトにも掲載しています。

職種・採用予定人員・受験資格・身体的要件

職種	採用予定人員	受験資格
消防職員	5名	年齢、資格 ・昭和59年4月2日以降に生まれた人で、学校教育法による大学を卒業した人又は平成22年3月卒業見込みの人 ・昭和61年4月2日以降に生まれた人で、学校教育法による高等専門学校或いは短期大学を卒業した人又は平成22年3月卒業見込みの人 ・昭和63年4月2日から平成4年4月1日までの間に生まれた人で学校教育法による高等学校を卒業した人又は平成22年3月卒業見込みの人

身体的要件
身長：男子は、おおむね160センチメートル以上 女子は、おおむね155センチメートル以上 体重：男子は、おおむね50キログラム以上 女子は、おおむね45キログラム以上 視力：両眼とも1.0以上（視力の矯正を必要とする人は、矯正視力が両眼とも1.0以上） 色覚：職務遂行上支障がないこと 聴力：左右とも正常であること

- 日本国籍を有しない人及び地方公務員法第16条(欠格条項)に該当する人は受験できません。
- 受験者の居住地は問いませんが、採用後は、おおむね1時間以内で通勤できる所に居住し得ること。

受験手続

提出書類	<ul style="list-style-type: none"> ・消防職員採用試験申込書（当消防本部所定用紙、それぞれに写真を貼付すること） ・最終学歴卒業（見込み）証明書 ・写真1枚（受験票貼付用として、上記申込書に貼付した写真と同じもので裏面に氏名を記入） ※郵送により申し込む場合は、上記書類のほか宛先を明記した受験票発送用の封筒（長3型<12cm×23.5cm>80円切手貼付）を同封し、受付期間内に必着のこと。 試験日の2週間前までに受験票が到着しない場合は、総務課へ連絡して下さい。
申込先	那賀消防組合消防本部 総務課
受付期間	8月10日(月)から8月21日(金)まで（土曜日・日曜日を除く） 受付時間は午前8時30分から午後5時15分まで （郵送の場合は、8月21日(金)までの消印のあるものに限って受け付けます。）

- 受験資格がないこと又は申込記載事項を偽って記入したことが、判明したときは合格を取り消します。
- 採用試験申込にあたり提出していただく個人情報については、那賀消防組合個人情報保護条例により保護され、採用試験以外の目的で利用されることはありません。
- 受験申込書は、当消防本部、中・東・南消防署及び岩出市・紀の川市総務課で交付し、当消防組合ホームページからダウンロードできます。郵送で受験申込書を請求する場合は、宛先を明記した返信用封筒（角2型<24cm×33.2cm>120円切手貼付）を同封の上、上記消防本部まで送付して下さい。

第1次試験

■日時・場所

日 時	場 所
9月20日(日) 受付時間 午前8時30分～午前8時50分 試験時間 午前9時00分～午後3時00分頃	和歌山県岩出市金池92番地 岩出市総合保健福祉センター 3階多目的ホール

■筆記試験内容

科目	出題分野	時間
一般教養試験	社会、人文及び自然に関する一般知識並びに文章理解、判断推理、数的推理及び資料解釈に関する一般知能	120分
適性試験	消防職員としての適応性を、機器運用技能の面からみるもの	15分
作文	文章による表現力、理解力、文章構成力	60分

■試験当日（9月20日）持参するもの

- ・受験票 ・筆記用具（HBの鉛筆、消しゴム、黒色ボールペン） ・昼食

関西国際空港見学 親子バスツアー

（主催 関西国際空港紀泉問題連絡協議会）

- 内 容 空港に関する説明、空港内見学、機内食体験など
- 日 程 9月6日(日)
(午前8時45分JR和歌山駅東口集合、午後3時JR和歌山駅東口到着予定)
- 対 象 市内在住の小学校高学年（4～6年生）とその保護者

※保護者は1名、子どもは3名までとさせていただきます。

- 定 員 20人（岩出市で20名）
- 参加料 1人 500円
- 申し込み時の注意事項
 - ・同一人の複数応募は不可
 - ・応募者多数の場合は抽選

- ・当選の権利は譲渡できません
- ・記載内容に不備がある場合は受付できないことがあります

○申し込み方法

往復はがきで8月14日(金)（消印有効）まで
下記図の内容を記載の上、送付して下さい

<input type="checkbox"/> □□□□□□ 返信 (申込者の) 郵便番号 住 所 名 前 □□□□□□	(往信用裏面) (保護者の) ①郵便番号 ②住所 ③電話番号 (参加者全員の) ④名前(ふりがな) ⑤年齢 ⑥性別	<input type="checkbox"/> 649-6292 往信 岩出市西野209番地 岩出市役所 市長公室 関空見学バスツアー係 □□□□□□	(返信用裏面) こちら側には 何も記入しないで ください
---	---	--	---------------------------------------

○あて先

〒649-6292 岩出市西野209番地
岩出市役所 市長公室 関空見学バスツアー 係

○当選の可否

応募者多数の場合、抽選を行い、送付いただいた往復はがきで当選の可否をご連絡します

○問い合わせ先

TEL.62-2141（内線113）

税金などの納付は 便利なお近くのコンビニで!

「あ、税金を納めなきゃ・・・。
でも、市役所や銀行は遠いし、昼間は仕事で忙しいしなあ・・・。」

そんなとき、お近くのコンビニがご利用できます!

岩出市では、従来からの市指定取扱金融機関や市役所窓口に加えて、全国のコンビニでも税金などを納めていただくことができます。

“いつでも、どこでも” お近くのコンビニで気軽に納付してください。

納付にあたっては、下記のコンビニであれば全国どこの店舗でも手数料なしでご利用いただけます。

◆ コンビニで納付できるもの

市県民税（普通徴収のみ）、固定資産税、軽自動車税、保育料、国民健康保険税、
後期高齢者医療保険料、学校給食費、住宅使用料、水道料金、下水道使用料

◆ 納付できるコンビニエンスストア

○エーエム・ピーエム	○エブリワン	○MMK設置店	○くらしハウス	○ココストア
○コミュニティ・ストア	○サークルK	○サンクス	○スパー北海道	○スリーエイト
○スリーエフ	○生活彩家	○セイコーマート	○セーブオン	○セブン-イレブン
○デイリーヤマザキ	○ファミリーマート	○ポプラ	○ミニストップ	○ヤマザキデイリーストア
○ローソン				(50音順)

◆ 次の場合はコンビニで納付できません。納付書記載の金融機関や市役所の窓口で納付ください。

- ・市県民・納付書にバーコードが印刷されていないもの
- ・納期限を過ぎたもの
- ・破損、汚損などによりバーコードを読み取れないもの
- ・納付額が30万円を超えるもの
- ・金額が訂正されたもの

【注意事項】

- 納付書をご利用の際は、切り離さずにコンビニまでお持ちください。
- 納付の際には納期限をご確認いただき、納期内の納付書をお持ちください。
- 納税の確認ができるまで2～3週間程度かかる場合があります。この間に納税証明書の申請をされる場合には、領収書を必ずご持参ください。
- 領収書は5年間大切に保管してください。

【問い合わせ先】 Tel62-2141(代)

税務課（内線153）・福祉課（内線325）・保険年金課（内線164）・土木課（内線205）
教育総務課（内線276）・上下水道業務課（内線268）

8月のカレンダー

開館時間：岩出図書館 10:00～19:00
岩出図書館を除く分館・分室：10:00～18:30

岩出図書館・駅前ライブラリー・総合保健福祉センター図書室							中央公民館図書室・上岩出地区公民館図書室						
日	月	火	水	木	金	土	日	月	火	水	木	金	土
						1							1
2	3	4	5	6	7	8	2	3	4	5	6	7	8
9	10	11	12	13	14	15	9	10	11	12	13	14	15
16	17		19	20	21	22	16	17		19	20	21	22
23	24	25	26	27	28	29	23	24	25	26	27	28	29
30	31						30	31					

☆本はおひとり5冊まで2週間借りることができます。印は休館日です。
☆視聴覚資料はおひとり3点まで1週間借りられます。

休館中の本の返却は、図書館正門右の返却ポスト、または駅前ライブラリーの返却ポストをご利用ください。ただし、DVD・ビデオ・CDなどの視聴覚資料、紙芝居など、破損の恐れのある資料は開館時に直接カウンターにお返しください。

図書館へ行こう!

本や行事についてのお問い合わせは電話でどうぞ!

岩出図書館

(根来 1472 番地の 1) TEL 62-7222

図書館ビデオ上映会

「少年H」が見た戦争 (25分)

日時 8月9日(日)

第1回 ▶ 午前10時30分～

第2回 ▶ 午後2時00分～

場所 岩出図書館 大会議室

※入場は無料です(先着100名)

※親子で鑑賞できるなかよし室有り(席数に限りがあります)

児童・生徒のみなさんへ

戦争は戦場だけでおこっているわけではありません。

人々の生活やモノ、その国のすべてをまき込むのです。

今も地球のどこかで戦争がおこっています。

みなさんと同じくらいの年齢のこども達が戦争に巻き込まれて苦しんでいるのです。

そして、日本にも戦争をしていた時代がありました。

このビデオは、その当時、少年Hの目に映った戦争の記録です。

みなさんも『戦争ってなんなんだ?』ということを考えてみてください。

2002年/原作:妹尾河童「少年H」

あの『戦争』はいったいなんだったんだろう…

8月の おはなし会

毎週日曜日に、
おはなし会開催!!

2日・9日

「おはなしドロップス」

16日・23日

「おはなしのとびら」

30日 英語でおはなし会

場所 岩出図書館 おはなし室 13時30分～

おはなしのじかん (おはなし会)

日時 8月8日(土) 14:00～

場所 総合保健福祉センター図書室
おはなし室

米や地域の食材を使った料理

～岩出市生活研究グループ協議会大会に出展された料理から～



料理名 ねごろ大唐のおかか添え

グループ名 岩出市生活研究グループ

【材料】(4人分)

ねごろ大唐…………… 10個
かつお節…………… 10g
揚げ油…………… 適量
醤油(こいくち) 適宜
ポン酢…………… 適宜
めんつゆ…………… 適宜

【作り方】

① ねごろ大唐はたて半分に切り、ヘタと種をとり、水気をきっておく。
↓
② 揚げ油を熱し、①の水気をきって素揚げにする。
↓
③ 器に盛り、かつお節を天盛りにし、しょう油でいただく。
ポン酢、めんつゆをかけても良い。



子育て応援特別手当の申請はお済みですか？

平成21年2月1日の住民票又は外国人登録をもとに、対象と思われる世帯の世帯主に申請書を送付しています。

なお、別世帯に同じ方に扶養されている子どもがいる場合、住民票・外国人登録で把握できないため申請書を送付していません。該当するにもかかわらず申請書が送付されていない方は、市役所福祉課までお申し出ください。

※この案内は、平成20年度の「生活対策」による子育て応援特別手当のものです。平成21年度の「経済危機対策」による子育て応援特別手当(21年度版)については、秋頃にご案内する予定です。

対象となる子ども

生年月日が平成14年4月2日から平成17年4月1日までに該当する第2子以降(平成2年4月2日以後に生まれた子どもの中から年齢順に第1子、第2子と数える)の子ども

申請期限

平成21年10月1日(木)〈消印有効〉

お問い合わせ

福祉課 子育て応援特別手当係 TEL62-2141 内線337

定額給付金の申請はもうお済みですか

申請期限：平成21年10月1日(木)〈消印有効〉

定額給付金の申請受付を実施中です。申請書は、3月25日に書留郵便で送付しています。申請期限を過ぎますと給付を辞退したものとみなされますので、ご注意ください。

申請がお済みでない方は、申請書に必要事項を記入し、必要書類を添付のうえ、お早めに市役所まで提出してください。

また、基準日(平成21年2月1日)現在、岩出市に住居登録されている方で、申請書が届いていない場合は、市役所まで連絡してください。

【問い合わせ先】

TEL62-2141 総務課 定額給付金係(内線131)

※定額給付金などをよそおった「振り込み詐欺」などにご注意ください。

(市役所職員などをかたった怪しい電話や訪問などがあつた場合、市役所や警察に相談してください。)