

● 広報いわで  
**iwade**



岩出市イメージキャラクター  
そうへいちゃん

あけましておめでとーございます  
今年もよろしくおねがいます

**1**

Jan  
2011  
No.58

# 初春のお慶び申し上げます



## 新年のごあいさつ

岩出市長 中芝正幸

新年あけましておめでとうございます。市民の皆様方におかれましては、健康やかなお気持ちで新春をお迎えのことと心からお慶び申し上げます。

また、平素は市行政の各分野にわたり、深いご理解とご協力を賜り厚くお礼申し上げます。

昨年一年を振り返ってみますと、世界的な景気の低迷は未だ回復には至っており、各国は自国の通貨安、緩和策を前面に押し出し、日本も日銀が6年半ぶりに為替介入を行いました。国内に目を向けましても、長いデフレ

状態が続いており、国政の混迷も日に増すばかりです。そのような状況

の中、国と地方の新たなパートナー

シップの関係のもと、住民主体の発想

に基づき、地方分権が推進されていま

すが、岩出市といたしましては、市民

生活や市の行財政運営に大きな影響を

及ぼす施策・事業については特に注視

しているところであります。

本市では、健全財政を維持するため

に、自主財源の確保、特に税の収納率

の向上をしっかりと推し進めるとともに、「経常経費の抑制」、「投資的経費

のコスト削減」などに取り組んでいるところでございます。

また、4月からは平成23年度を初年

度とした第2次長期総合計画がスタート

いたします。この長期総合計画は、

市政運営の根幹となるまちづくりの目

標を明らかにし、これを達成するための

指針となるものです。この長期総合

計画に基づき、粛々と計画的に行財政

運営を進めてまいります。

本市における今後の重点事業です

が、まず、国・県事業では、平成27年

の和歌山国体開催に向けて「京奈和自動車道紀北西道路」の整備が進められております。「紀北東道路（高野ローC→打田IC）」が予定どおり平成24年に完成しますと、平成27年の「紀北西道路（打田IC→和歌山JCT）」完成までの間、岩出市内において交通渋滞の発生が予想されます。周辺道路の整備については、国・県の協力のもと整備を図ってまいります。また、「府県間道路泉佐野岩出線」の4車線化工事につきましては、和歌山県側では、昨年、府県境から国道24号備前交差点まで完成しており、現在は、国道24号備前交差点から岩出橋を経て、船戸三叉路へ向けての南進の事業計画が進められております。大阪府側につきましては、平成23年度の概成に向け着々と整備が進められております。また、「一乗閣（旧県議会議事堂）」の修復保存事業につきましては、建て替え場所が決定いたしました。事業完成後は、紀泉グリーンツーリズム、また、紀の川緑の歴史回廊の拠点として活用が大きい

に期待されております。本市の観光振興、まちの活性化に大きく寄与できるものと確信いたしております。

次に、市の事業といたしましては、大型都市公園である「さぎのせ公園」と「水栖大池公園」を本年4月の供用開始に向け整備を進めております。完成の際には、是非ご利用ください。

ようお願い申し上げます。また、一昨年の集中豪雨により、市内各地で浸水被害が発生したことを受け、昨年、市内全域の排水計画を策定いたしました。現在、年次計画を立てて、浸水対策事業を進めております。さらに、県道粉河加太線から国道24号を結ぶ「都市計画道路安上中島線」が平成23年度

末に供用開始予定となっております。この道路が完成いたしますと、市内の南北幹線道路の形態が一応整います。岩出市は現在、市にふさわしいまちの実現に積極果敢に取り組んでいるところでございます。改めて「我がまちはすてきなりき」そう思えるまちづくりを市民の皆様とともに築いてまいり

たいと考えておりますので、皆様方の今後なお一層のご理解ご協力をお願い申し上げます。

結びに、本年が皆様にとりまして素晴らしい年になりますようご祈念申し上げます。年頭のごあいさつに代えさせていただきます。



## 新年のごあいさつ

### 岩出市議会議長 上野耕志

新年あけましておめでとうございます。皆さまには希望に満ちた新春をお健やかに迎えのこととお慶び申し上げます。また、日ごろから議会活動にご理解、ご支援を賜り心から深く感謝申し上げます。

昨年を顧みますと、エコポイント制度やエコカー補助金など政府の政策効果により、日本経済は、持ち直しの動きが見られたものの、急速な円高の進

行による厳しい経済・雇用情勢や、夏には歴史的猛暑に見舞われ、野菜価格が高騰するなど消費生活を直撃した厳しい話題が多くありました。

そうした中、国においては、これまでの国政の無駄を省くべく、事業仕分けにより事業の見直しの検討などが進められておりますが、大幅な財政の赤字が続いております。地方においても、景気低迷による税収の大幅な改善を見

込むことは難しく、実情に応じた効率的な自治体運営に努めることが求められております。

本市におきましては、昨年、大阪方面からの新風吹トンネルが完成し、府県境から国道24号備前交差点までの区間が4車線で供用されました。また、中学校に太陽光発電設備を設置し、教育環境の充実を図るなど、市にふさわしいまちづくりが着々と進められてお

ります。本年も、市民の憩いの場となるさぎのせ公園や水栖大池公園が完成予定です。他にも市内幹線道路などの都市基盤整備、保健福祉の充実、継続的な教育の振興など、最大限に効果的な事業を展開し、市民の皆さまと市議会が協働して、市民ニーズに即したまちづくりを進めていくことができよう、さらなる努力をまいります。

これからも市民の皆様方の負託にこたえるため、市議会議員一人ひとりが与えられた使命を十分認識し、誠心誠意努力していく所存でございますので、皆様方の変わらぬご支援とご協力を賜りますようお願い申し上げます。

結びに、本年が市民の皆様にとって幸多く、大いなる飛躍の年となりますようお祈り申し上げます。新年のごあいさついたします。

「わたしたち みんなで作る 安全・安心まちづくり」

## 第4回 安全な岩出市を作るために 市民の方一人一人ができること

いよいよこのシリーズも最終回を迎えました。

平成22年11月末の数字では岩出市の犯罪率は県下ワースト2位となっています。

しかし刑法犯認知件数は昨年度と比較して218件減少しており、前年比でマイナス22・0%と約5分の1減少したことになります。

犯罪率もワースト2とはいえ、14・78であり、前年が19・07であることを考えれば随分と好転しているといえます。

ところで、統計上刑法犯認知件数は1月から計上を始めます。

つまりこれから統計が始まりますので、新年に入ったことを一つの区切りとして再度防犯対策を考え、実践していただきたいと思います。

### 岩出市子ども見守りカメラシステム

岩出市子ども見守りカメラシステムは、子どもを犯罪から守るため、通学路における子ども見守り活動を補完するとともに、犯罪が起こりにくい環境づくりを目的として岩出市内の通学路に防犯カメラ25台を設置したもので、昨年3月1日から運用を開始しました。

岩出市子ども見守りカメラシステムの管理・運営は「岩出市青少年育成市民会議」が中心となって行い、岩出市、教育委員会、学校関係者、警察が連携して支援しているところとです。

運用を開始したばかりですので統計上において、どの程度犯罪抑止に役立っているかは十分な検証がなされてい

ませんが、JR岩出駅周辺の自転車盗の数が減少したという話や重要犯罪検挙の手掛かりになったという話は聞き及んでいるところとです。

また、子ども見守りカメラシステムの現状は25台のカメラの設置であり、設置場所は、主に岩出地区の通学路周辺のみになっております。

今後、関係機関と協力し子どもの安全を見守るといふ犯罪抑止の観点や防犯カメラとしての犯罪検挙の観点等から、この見守りカメラシステムの効用を十分検証し、安全で安心なまちづくりのため、より充実したものになりたいと考えておりますので、市民の皆様のご協力をお願いします。

### 市民の方一人一人ができること

防犯対策を万全にし犯罪を無くすということは難しいことかもしれませんが、一人一人が確実にできることを実施し犯罪を減らすということは決して難しいことではありません。

シリーズを通じて認識していただきたいのは、犯罪の多い街に住んでいるということであり、犯罪被害に遭わないための対策を、市民の皆様方一人一人が確実に行ってほしいということとです。

- このシリーズを通して、市民の皆様方には、
- ・自宅や乗り物に鍵をかける
- ・車内に物を置かない
- ・夜間の安全性確保のための防犯灯設置

など出来ることを確実に実践していただくことを述べてきました。

他にも区・自治会等で行う自主防犯パトロールについては市総務課で防犯パトロールグッズである「腕章、防犯ベスト、青色灯、自転車・自動車用パトロールプレート」の貸し出しも行ってあります。

防犯灯の設置等を区・自治会等で検討していただく、自治会で防犯パトロールを実施

するということに、個人個人だけでなく市民全体を巻き込んで岩出市の犯罪率を下げようではありませんか。そうすることで、犯罪の多い市としてのレッテル、汚名を返上しようではありませんか。

そして、市民の皆様によって作る安全・安心な街岩出市を自慢しようではありませんか。

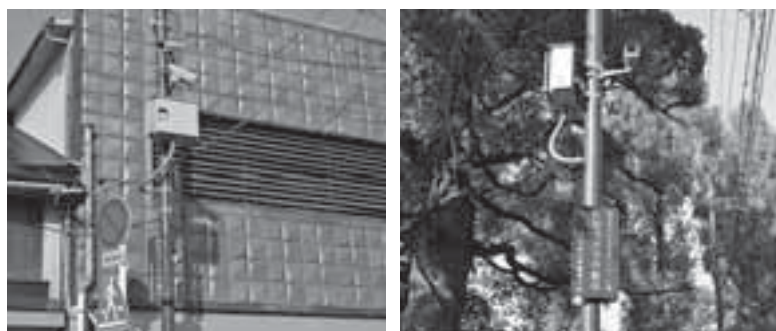

市内各地に設置されている見守りカメラ



# NEWS IWADE

## 第八回 紀の国チャレンジド賞受賞

### 知事賞（自立更生者賞）

吉田 晶信氏（高瀬）

このたび吉田晶信さんが紀の国チャレンジド賞の知事賞を受賞されました。

この賞は、障害者でありながら自らその障害を克服し、生き生きとした社会生活を行っている方に授与される賞です。

吉田さんは、昭和58年から理容業を営み、平成10年からは、休業日に福祉施設等で散髪ボランティアを行っており、自立更生の成果が顕著であったことから、表彰されました。

### 全国民生委員児童委員連合会 会長表彰

永年にわたり民生委員児童委員に精励された功績に対し、次の方々が表彰されました。

道本 健一氏（溝川）

金田 定子氏（根来）

上野 源一氏（曾屋）

岡上 哲雄氏（山）

## 平成23年 岩出市成人式

平成23年度入札（見積）  
参加資格審査申請の受付を行います

### ○開催日時

平成23年1月10日（祝）

午前9時30分から受付

午前10時開式

### ○開催場所

岩出市立市民総合体育館

### ○対象者

平成22年4月2日から平成23年4月1日までに生まれ

た方

### ○内容

第一部 式典

第二部 記念撮影

第三部 記念イベント  
（漫才&トーク）

千鳥 ミサイルマン

○両親や祖父母の皆様も、是非ご参加ください。

なお、中学校卒業時点で岩出市に住民票を有した方で、現在、市外に在住されている方もご出席ください。

また、当日は華美な服装はご遠慮ください。

### ○問い合わせ先

生涯学習課青少年女性係

TEL 62-21141

（内線282・294）

参加を希望される方は、関係書類を添えて申請してください。

（※物品関係で、平成22～23年度有効の資格の方は今回申請の必要はありません。）

### ○受付期間

①物品関係  
平成23年2月1日から  
平成23年2月28日

②工事・コンサルタント  
平成23年2月1日から  
平成23年3月31日

※①②いずれも、持参の場合は平日午前8時45分～午後5時30分。郵送の場合は締切日の消印まで有効。

### ○申請書様式

岩出市ウェブサイトからダウンロードまたは、受付場所へ直接取りに来てくださ

### ○受付場所

岩出市西野209番地

岩出市役所総務課

財務室管財係

### ○問い合わせ先

TEL 62-21141

（内線361・362）

## 平成23年度 学童保育所入所 ご案内

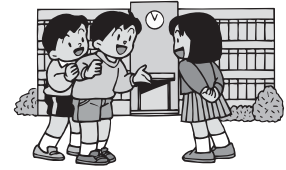

市教育委員会では、保護者が勤務等により留守になる家庭の児童を対象に、放課後及び学校休業日に学童保育を実施しております。

### ○対象児童

小学一年生から三年生

### ○休所日

日曜日

8月13日～16日

12月28日～1月5日

警報の出た日

シルバー人材センターが指定する日

### ○保育時間

学校の授業のある日

13時から19時

学校の授業のない日

8時から19時

### ○保育料

月額 8,800円

### ○保険料

年額 2,172円

### 【学童保育所入所受付】

4月から新規入所を希望される方のみ次のとおり受付を行います。

### ○日時

平成23年2月2日(水)から

平成23年2月4日(金)まで

9時から16時まで

### ○場所

岩出市役所第1会議室B

(正面玄関横)

※当日、印鑑をご持参ください。

※入所希望者が多い学童保育所は、抽選となりますので、ご了承ください。

学童保育所は、次のとおりです。

・ホープいわで

・ホープやまさき

・ホープあいあいセンター

・ホープねごころ

・ホープかみいわで

・ホープちゅうおう

入所方法等の詳細については、左記まで問い合わせください。

〒649-1629

岩出市西野209

教育総務課

(内線275)

和歌山県 地域子育て創生事業

## DV研修会開催のお知らせ

～DVについて考えてみませんか?～

| 日程                           | 会場                         | 内容                         | 講師                                  |
|------------------------------|----------------------------|----------------------------|-------------------------------------|
| 平成23年1月16日(日)<br>13:30～15:30 | 紀の川市<br>打田生涯学習センター<br>学習室  | デートDVを<br>もたらさない<br>恋愛感とは? | 立命館大学講師<br>伊田 広行                    |
| 平成23年2月6日(日)<br>13:30～15:30  | 岩出市<br>総合保健福祉センター<br>視聴覚室  | DV・虐待か<br>らの心理的回<br>復と支援   | 精神科医<br>竹下 小夜子                      |
| 平成23年3月19日(土)<br>13:30～15:30 | 紀の川市<br>総合保健福祉センター<br>視聴覚室 | あなたのまわ<br>りで起こって<br>いるDV   | 和歌山県子ど<br>も・女性・障害<br>者センター<br>廣畑 和子 |

【受講料】無料

(全て受講も、希望する講座のみの受講も可能)

【定員】各講座とも30名程度

【締め切り】各講座開催日の1週間前

【申込み方法】

- ①住所 ②氏名 ③年齢 ④電話番号 ⑤受講を希望する講座  
⑥一時保育希望の方は子どもさんの氏名と生年月日(※一時保育は2歳以上の未就学児のみ)を明記して、ハガキまたはFAXにて申込みください。

【申込み先】

<ハガキの場合> 郵便事業会社岩出支店止  
ウィメンズスペース花 宛(宛先住所不要)

<FAXの場合> 073-461-4004

平成22年11月28日執行

## 和歌山県知事選挙 の結果について

11月28日執行の和歌山県知事選挙は、市内19カ所の投票所にて一斉に投票が行われ、午後9時00分からは、市民総合体育館にて即日開票を行い、結果は次のとおりとなりました。

|        |         |
|--------|---------|
| 当日有権者数 | 40,134人 |
| 投票総数   | 15,070票 |
| 有効投票数  | 14,847票 |
| 無効投票数  | 223票    |
| 欠票数    | 0票      |
| 投票率    | 37.55%  |

(候補者届出順)

| 候補者の氏名  | 党派  | 得票数    |
|---------|-----|--------|
| にさか 吉伸  | 無所属 | 10,610 |
| ふじ本 まり子 | 無所属 | 3,145  |
| ほら よしかず | 無所属 | 1,092  |
| 合計      |     | 14,847 |

# 資源ごみの分別にご協力をお願いします

## — 混ぜればごみ、分ければ資源 —

市民の皆様は分別をお願いしている資源ごみは、家庭から資源ごみステーションに出された後、市が委託している収集業者によってクリーンセンターのストックヤード（一時保管場所）に運ばれ、種類ごとに保管されます。その後、市が委託している中間処理業者に引き取られ、再処理工場に運びこまれて製品に加工され再生利用されています。

分別が不十分な場合や汚れたものが混ざっている場合は、再度分別する手間やきれいに洗うなどの費用がかかるため、資源としての価値が下がります。また、汚れがひどい場合は、再生出来ません。

平成21年度の資源ごみ等の売却収入は、約1,300万円になりました。今後もごみの分別にご協力お願いいたします。

### 資源ごみの収集・処理経路



資源ごみの積み込み



クリーンセンターのストックヤード



再処理工場



製品

#### ごみは分ければ資源に

#### ごみを出すルール

|           |   |                         |   |
|-----------|---|-------------------------|---|
| 新聞        | ⇒ | 新聞紙に再生                  | ひも等で十字にしばってください。  |
| 雑誌・チラシ    | ⇒ | 再生紙に再生                  | ひも等で十字にしばってください。  |
| 紙パック      | ⇒ | トイレットペーパーに再生            | 内側を洗い、切り開いて束ねてしばってください。                                     |
| その他プラスチック | ⇒ | 補助燃料に使用<br>(石油、重油などの代替) | 水洗いして汚れを取り除き、指定袋に入れてください。                                   |
| 衣類        | ⇒ | 機械手入れ用雑巾等に再生            | 指定袋に入れてください。<br>衣類でもダウンジャケット、わた入りは粗大ごみ、シーツや毛布も粗大ごみで出してください。 |
| ペットボトル    | ⇒ | プラスチック製品に再生             | キャップ、ラベルを外し、軽く水で洗って指定袋に入れてください。                             |
| ダンボール     | ⇒ | ダンボールに再生                | ひも等で十字にしばってください。  |

### お願い

※新聞紙と紙パックが混ざったり、汚れたペットボトルなどは価値が下がり再生困難となったりしますので、ごみを出すルールを守ってください。

※ごみは、決められた方法、決められた場所、決められた時間(収集日当日の午前8時まで)に出してください。

※ごみの効率的な収集のため、集積所の集約にご協力ください。

問い合わせ先 生活環境課 Tel62-2141 (内線185・186) / クリーンセンター Tel62-0814

## 市・県民税 納期

平成22年度 市・県民税

第4期分の納期限は、

**1月31日(月)**です。

期日に遅れないように

お納めください。

## 『建物滅失届』

固定資産税の対象となる家屋は、毎年1月1日現在に存在する家屋であり、原則として所有している人に課税されます。

年の途中に家屋を取り壊した場合は、翌年度から課税の対象となりませんので、『建物滅失届』を提出していただきますよう、お知らせいたします。

詳しくは、税務課固定資産税係までお問い合わせください。

# 税務課からのお知らせ

【問い合わせ先】

税務課……………TEL.62-2141 (代)

市民税係……………内線 141 ~ 144

固定資産税係……………内線 145 ~ 147

納税係……………内線 151 ~ 153

## トラクター、コンバイン等の登録について

乗用装置付トラクター、コンバイン、運搬車両等の農耕作業用自動車は、バイク、軽乗用車と同じく、所有することにより小型特殊自動車の農耕作業用（年税額1,500円）として軽自動車税の課税対象になるため、ナンバープレートの交付を受ける必要があります。

新たに購入された場合や、ナンバープレートの交付を受けていない農耕作業用自動車を所有されている場合、次の書類等を持参のうえ、税務課にて登録を行ってください。

○認印

○本人確認ができるもの（運転免許証・健康保険証等）

○販売証明書又は廃車証明書

○車台番号の石刷り

（車台番号に紙をあて、鉛筆等でこすって転写したものの。販売証明書があれば不要）

※代理人の場合は代理人の本人確認ができるものが必須です。

## 市税は納期限までに納付しましょう！

### 市税を滞納すると…



①納期限を過ぎても納付がない場合、督促状を送ります。この場合、本税以外に100円の「督促手数料」や地方税法の規定による「延滞金」が付加されます。また、時期により催告状が発せられます。



②督促状等による納付がない場合、預貯金・給与・保険等、様々な財産の調査を行います。



③財産調査を行った後、財産の差押を行います。差押の対象となる財産は、債権（預貯金・生命保険・給与等）、不動産（土地・建物）、電話加入権、動産（自動車）等、多種に渡ります。

このようなことにならないためにも、**市税は納期限までに納付しましょう！**

### ◎納税には口座振替が便利です

税の納付忘れを防ぐためにも、市県民税・固定資産税・軽自動車税の納付にはぜひ口座振替をご利用ください。ご利用いただける金融機関は、紀陽銀行・南都銀行・紀の里農業協同組合・近畿労働金庫・きのくに信用金庫・池田泉州銀行和歌山支店・郵便局（ゆうちょ銀行）です。直接金融機関でお申し込みください。

### ◎夜間納税相談をご利用ください

仕事の都合上等、市役所開庁時間（平日午前8時45分から午後5時30分）に来ることが出来ない方のために、税務課では毎月第3木曜日（祝祭日を除く）を夜間納税相談窓口として、午後8時まで開設しています。税務課の1月の夜間納税相談日は20日(休)です。ぜひご利用ください。



# 粉河税務署からのお知らせ

【郵送等による申告書の提出先及び問い合わせ先】

〒649-6592 和歌山県紀の川市粉河807 粉河税務署個人課税部門

☎ 0736-73-3301

※音声案内に従って電話機を操作してください。なお、申告会場への直接のお問い合わせはご遠慮ください。

## ● 株式譲渡所得の申告説明会のお知らせ

【日 時】 平成23年1月19日(水) 午後2時～4時

【場 所】 岩出市役所 3階第6会議室

【対象者】 ①平成22年分に株式を売却し、所得税の確定申告が必要な方又は、特定口座の源泉徴収選択口座で取引をされている方で確定申告により所得税の還付が受けられる方

②前年に上場株式等に係る譲渡損失の繰越控除の特例を受けられている方

※当会場では職員による確定申告書の作成は行いませんのであらかじめご了承ください。

## ● 所得税確定申告会場のご案内

【日 時】 平成23年2月9日(水)～3月14日(月)(※開設期間が例年より大幅に延長されました。) 午前9時30分～12時、午後1時～4時

【場 所】 岩出市役所 3階第6会議室

※土・日・祝日は開設しておりません。

※土地・建物や株式等の譲渡所得及び贈与税の相談は行っていません。

※開設初日は混雑が予想されます。混雑の状況により早めに受付を終了させていただく場合があります。

※申告会場へお越しの際は、前年分の申告書の控え等をご持参ください。

## ● 国税電子申告・納税システム(e-Tax:イータックス)について

自宅やオフィスからインターネットを利用して、申告や納税ができる「国税電子申告・納税システム(e-Tax)」をご利用いただき所得税の申告をすると

### (1) 最高5,000円の税額控除

本人の電子証明書を付して申告期限内に行う必要があります。

### (2) 添付書類の提出省略

源泉徴収票等は、その記載内容を入力して送信することにより提出を省略することができます。

### (3) 還付金がスピーディー

3週間程度に短縮して処理しています。

なお、国税庁のウェブサイトでは確定申告書がご自分で作成できる「確定申告書等作成コーナー」を掲載しているほか、各種申告書・申請書用紙もダウンロードできます。

ご自分で作成された申告書は郵送等でも提出できますので、ぜひご利用ください。

**国税庁のウェブサイトは「<http://www.nta.go.jp>」です。**

## 新成人の皆さん、国民年金の 加入手続きを忘れずに!!

国民年金は、日本に住む20歳以上60歳未満の方がすべて加入し、保険料を納めることになっています。

保険料と国庫負担により、国が運営し、老齢・障害・死亡により、収入を得ることが困難になったとき生活を保障する制度です。

ただし、加入の届出や保険料の納め忘れがあると、将来年金が受取れないこともありますのでご注意ください。



### 加入手続き

20歳の誕生日を迎えた方は市役所で国民年金の加入手続きを行って下さい。学生の方も同様です。(20歳前に就職して厚生年金や共済組合に加入中の方は、加入手続きは不要です。)

### 保険料の納付が困難な場合

国民年金の保険料額は、月額15,100円(平成22年度)です。

20歳になり、所得が少なく保険料を納めることが困難な方は、次の制度等を申請により利用することができます。

### 学生納付特例制度

大学・短大・専門学校等に在学する20歳以上の方で学生本人の前年所得が一定以下の場合、在学期間中の保険料の納付が猶予される制度です。

### 若年者納付猶予制度

学生以外の30歳未満の方で本人及び配偶者の所得が一定以下の場合、同居している世帯主の所得にかかわらず保険料が猶予される制度です。

学生納付特例・若年者納付猶予を受けた期間は、将来受ける年金の受給資格期間に算入されますが、年金額には反映されません。そこで、これらの期間の保険料は、10年以内であれば後で古い期間から順に納付できるようになっています。

手続き等詳しくは、国保・年金係まで。

## 保険年金課 からのお知らせ

【問い合わせ先】

保険年金課……………TEL.62-2141(代)  
国保・年金係……………内線 192・193  
介護保険係……………内線 189・198  
保健医療係……………内線 167・183

## 納期限 のお知らせ

平成22年度

- 国民健康保険税  
第8期
- 後期高齢者医療保険料  
第7期
- 第1号被保険者(65歳以上)  
介護保険料普通徴収  
第8期

の納期限は **1月31日(月)**です。  
期日に遅れないようにお納めください。  
便利で確実な口座振替制度をご利用ください。

## 納税相談



病気・災害等の特別な事情により、国保税の納税が困難な場合は、国保・年金係まで納税相談にお越しください。

また、第2・第4木曜日(祝祭日は除く)は、午後8時まで納税相談を実施していますので、仕事等の都合上、日中に国保税の納付や納税相談が困難な方は、ぜひご利用ください。

1月の夜間納税相談日  
13日(木)・27日(木)

## 老人医療制度のお知らせ (67歳から69歳の方へ)

7つの条件をすべて満たせば、1割負担で医療を受けることができます。  
(保険診療分以外のものは助成の対象となりません)

### 対象者

岩出市に住所を有し健康保険に加入している満67歳の誕生日から満70歳の誕生日の属する月の末日までの方

### 条件

- ①あなたが、後期高齢者医療被保険者でないこと。
- ②あなたが、生活保護法による保護を受けていないこと。
- ③あなたと、あなたの世帯全員が、市町村民税を課されていないこと。
- ④あなたと、あなたの世帯全員の平成21年中の収入の合計金額が、次の基準以下であること。  
1人(単身)世帯 100万円  
2人世帯 140万円  
3人世帯 180万円  
(以下、1人増えるごとに40万円を加算します。)

※収入には、市町村民税のかからない「遺族年金」や「障害年金」「恩給」その他保険給付金など、あらゆる収入が含まれます。

- ⑤あなたと、あなたの世帯全員の金融資産が、次の両方の基準であること。
  - あなた自身の金融資産の合計額が、350万円以下であること。
  - 世帯全員の金融資産の合計額が、350万円×世帯員数以下であること。

※金融資産とは、預貯金、国債、株式等をいいます。

- ⑥あなたと、あなたの世帯全員が、活用できる不動産等の資産を有していないこと。
- ⑦あなたが、あなたの世帯以外の方の扶養を受けていないこと。
  - 他の世帯の方の所得税または市町村民税の扶養控除において扶養親族になっていないこと。
  - 他の世帯の方が被保険者となっている医療保険の被扶養者になっていないこと。

問い合わせ先 保健医療係

## 確定申告と 介護保険料

介護保険料は、確定申告の際、社会保険料控除の対象となります。また、介護保険サービスの種類によっては、医療費控除の対象となるものもあります。医療費控除の対象となるかどうかについては、領収書で確認してください。(ただし、高額介護サービス費として支給されたものは除きます。)

## 認知症の人と家族のつどい 相談交流会 (平成22年度 和歌山県委託事業)

「認知症かもしれない?」「こんなときどうしたらいいの?」  
笑顔で毎日を送れるように認知症について学び、話し合ひましょう。

- 日時 1月30日(日) 午前10時～午後3時
- 場所 岩出市総合保健福祉センター 3階会議室A
- 内容 •医師によるお話(安川診療所 安川修先生)
  - 認知症当事者によるお話
  - 当事者と家族2グループに分かれて話し合い
- 定員 認知症の人の家族20名(当事者の同伴も可、介護の必要な方には別室で介護を行います)
- 参加費 一人 500円
- 主催 NPO法人 認知症サポートわかやま
- 問い合わせ・申し込み先

NPO法人 認知症サポートわかやま Tel073-423-5771

岩出市地域包括支援センター Tel62-2141(内線178・195)

※平成23年1月20日(木)までにお申込みください。

## ごみの不法投棄禁止!!

ごみを河川、堤防、道路などに捨てた場合には、廃棄物の処理及び清掃に関する法律により処罰されます。

ポイ捨てや不法投棄は、環境汚染をまねくなど多くの皆様に多大な迷惑となりますので、こうした社会のルールやマナーに反する行為はやめましょう!

ごみを出す場合、きちんと分別し、不適切なごみが混ざっていないか確かめ、市の指定袋に入れ、収集日に決められた集積場所に出しましょう。



## 生ごみ処理容器購入を補助します

岩出市では、家庭から排出されるごみの減量化及び堆肥化による資源の再利用（リサイクル）を図るため、生ごみ処理容器について購入価格の2分の1を補助しています。

生ごみ処理容器の補助枠がありますので、ご希望の方は、印鑑をご持参のうえ、生活環境課までお越しください。

なお、電話での申し込み受付はできませんのでご了承ください。

| 品名                                  | 価格     | 補助額    | 個人負担額  |
|-------------------------------------|--------|--------|--------|
| 生ごみ処理容器<br>(A)<br>直径65cm×高さ69.2cm   | 6,825円 | 3,412円 | 3,413円 |
| 生ごみ処理容器<br>(B)<br>直径30.5cm×高さ42.5cm | 5,250円 | 2,625円 | 2,625円 |

(※上記金額には、消費税を含みます。)

## 雑草・雑木等の搬入(持込)の仕方と スプレー缶等を出す際の注意

雑草・雑木・剪定木・植木等は、長さ1.5m以内（軽貨物の荷台にのる長さ）で、腕の太さくらいに加工し、直接ご自身でクリーンセンターへ搬入（持込）してください。なお、農業生産者の方は、事業者となりますので搬入（持込）は有料です。

また、不燃物としてカンやビンなどと共に、スプレー缶、携帯ボンベなどのガス充填式容器を出される場合、ガスが残ったままですと、収集車で爆発（今年度で3回発生）します。引火性の高いガス容器を出される際は、危険ですから中身を使い切ってから出されるよう、ご協力をお願いします。

# 生活環境 のページ

【問い合わせ先】

生活環境課……………TEL.62-2141(代)  
(内線 185・186)

クリーンセンター……………TEL.62-0814



## 「LED照明」

近年、省エネ化や地球温暖化防止に役立つとして、「LED電球」「LED照明」のことが頻繁に聞かれます。

従来の電球と比べて、長寿命で故障しにくいということで、一度設置すると電球交換のような保守の手間が省けることもあり、部品や器具の購入コストの削減にもなります。

一方、依然として高価格であるという印象は否めません。

各家電メーカーの技術が進歩し、販売数が増えて、量産体制がとれる時期に近い将来訪れると予測されております。

岩出市では、既存市管理防犯灯(蛍光灯)の一部を、試験的に「LED防犯灯」に交換することを考えております。

※家庭でも地球温暖化防止に役立てください。

## 浄化槽を使用されているご家庭の方へ!!

浄化槽が故障していたり、正しい管理が行われていないと、近所の方々に迷惑をかけるばかりでなく、河川や生活環境の汚染にもつながります。

お宅の浄化槽は大丈夫でしょうか？定期的に保守点検、法定検査、清掃を行い適正な管理につとめましょう。

### ◎保守点検とは

浄化槽の管理者は、浄化槽の機能が正しく働き、放流水が基準内で流されるよう、定期的に保守点検を行うことが法律で義務づけられおり、検査結果を市に提出していただくようになります。保守点検は専門の登録業者に委託しましょう。

### ◎法定検査とは

浄化槽の管理者は、毎年一回（新たに設置、又は構造及び規模を変更した浄化槽については、使用開

始後3ヶ月経過した日から5ヶ月の間に一回）水質に関する検査を受けることが法律で義務づけられおり、検査結果を市に提出していただくようになります。

検査は、和歌山県水質保全センター（073-432-6433）に申し込んでください。

### ◎清掃とは

浄化槽を一定期間使用していると、汚泥・スカムがたまり、放っておくと浄化する能力が低下し、水域が汚濁されて、周囲に迷惑をかけるので、清掃することが法律で義務づけられています。浄化槽の清掃は、毎年一回しなければなりませんので、市許可業者において実施しましょう。

※スカム（浮遊している汚泥）

## クリーンセンターからお知らせ

岩出クリーンセンターに廃棄物を自己搬入する場合は、「持ち込みごみ申請書」への記入とあわせて、「免許証等住所確認ができる証明書」による住所の確認を実施させていただいておりますので、市民の皆様方のご理解とご協力をお願いいたします。

\*一般廃棄物の搬入は、岩出市内のごみに限ります。

また、搬入された一般廃棄物が事業系の廃棄物か一般家庭からの廃棄物かの判別がむずかしい場合は、住宅地図による排出先の確認にご協力ください。

**【ごみの搬入時間は】**

- ・月～金／午前8時30分～正午まで（午前中）
- ・土曜日／午前8時30分～午後3時まで

\*クリーンセンターには、新風吹トンネルを大阪方面に進行し、出口の信号で右折し、旧道を右折して下さい。（交差点に注意）

- 市外からのごみの持ち込み（持出しも同様）は、法律により禁止されています。（廃掃法第6条第1項、第4項、第6条の2第1項）
- 市内で営業活動を行っている事業者（排出者）は、排出者の責任で廃棄物を処理しなければなりません。（廃掃法第3条）
- 事業者自らが搬入し処理を依頼する事業系一般廃棄物については、処理手数料が必要です。（有料処理）（廃掃法および条例）
- 事業者が岩出クリーンセンターに廃棄物を搬入処理する場合は、登録が必要です。（登録申請の受付はセンターへ。）随時受付。
- 事業系ごみについては、土曜日は搬入できません。

**クリーンセンター内では、改修・修繕工事が行われていますので、通行には十分注意してください。**

| 1月<br>の不燃物と<br>資源ごみの<br>回収予定日 | 回収区域                  | 不燃物（カン・ビン類）             | 資源ごみ  |
|-------------------------------|-----------------------|-------------------------|-------|
|                               | 県道泉佐野岩出線 <b>東側</b> 地域 | 1月5日・19日<br>(第1・第3水曜日)  | 毎週金曜日 |
|                               | 県道泉佐野岩出線 <b>西側</b> 地域 | 1月12日・26日<br>(第2・第4水曜日) | 毎週木曜日 |

岩出市が行っている資源ごみ分別区分中の「その他のプラスチック」にはポリバケツやプラスチック製のおもちゃ・衣装ケース等のプラスチック製品は含まれません。これらのプラスチック製品は、可燃性粗大ごみとして取り扱いますので、資源ごみとして排出されないようお願いします。

『肺がんって何でしょう?』～知っていますか?肺がんのこと～

講師：公立那賀病院 呼吸器外科 医師 平井 一成 氏

- 日 時：平成23年1月22日(土)  
午後1時30分～3時（1時受付開始）
- 場 所：岩出市総合保健福祉センター 3階 視聴覚室
- 申込方法：電話での事前申し込み
- 定 員：80名（お早めに申し込みください）  
ただし、定員を超えた場合は申込みを締め切らせていただきますのでご了承ください。
- 申込み先：保健推進課

# 保健推進だより

【問い合わせ先】

総合保健福祉センター 保健推進課

## TEL61-2400

電話のかけ間違いにご注意ください。

## ～個別がん検診の受診期間が1月末で終了します～

今年度個別がん検診（胃がん・肺がん・大腸がん・子宮がん）の受診期間は、平成23年1月31日までです。今年度から市への申込みの必要はありませんので、個別実施医療機関にお問合せの上、健康保健証を持参し、受診してください。今月は混雑が予想されますので、お早目に受診されますようお願いいたします。

○胃がん・肺がん・大腸がん対象：40歳以上

○子宮がん対象：20歳以上女性

※なお、個別基本健診（20～39歳）についても、受診期間は1月末までです。申込者には受診はがきを送付しておりますので、今月中に受診してください。

### 各種検診実施医療機関 一覧

実施期間：平成22年5月1日～平成23年1月31日

| 医療機関名         | 所在地             | 電話番号    | 基本健康診査 | 肺がん検診 | 検診  |      | 大腸がん検診 | 子宮がん検診 |
|---------------|-----------------|---------|--------|-------|-----|------|--------|--------|
|               |                 |         |        |       | 線造影 | 胃カメラ |        |        |
| 胃腸肛門科 家田医院    | 中黒507-1         | 61-1212 | ○      | ○     | ○   | ○    | ○      |        |
| 伊藤内科          | 西野190-1         | 69-2121 | ○      | ○     | ○   | ○    | ○      |        |
| 岩田医院          | 水栖503-5         | 62-6705 | ○      | ○     |     |      | ○      |        |
| 宇田内科胃腸科       | 西国分477-4        | 61-2055 | ○      | ○     | ○   | ○    | ○      |        |
| 宇野内科          | 西野186-10        | 62-2101 | ○      | ○     | ○   | ○    | ○      |        |
| おおみや診療所       | 宮50-1           | 61-6151 | ○      | ○     | ○   | ○    | ○      |        |
| かきはら胃腸科内科     | 今中105-2         | 61-2600 | ○      | ○     | ○   | ○    | ○      |        |
| 上岩出内科脳神経外科    | 野上野66-1         | 69-5500 | ○      | ○     |     | ○    | ○      |        |
| かわぐちクリニック     | 中迫275-9         | 67-2334 | ○      | ○     | ○   | ○    | ○      |        |
| 紀の川クリニック      | 西国分501          | 62-0717 | ○      | ○     | ○   | ○    | ○      |        |
| 塚本内科クリニック     | 金池392-1         | 67-3377 | ○      | ○     |     |      | ○      |        |
| 殿田胃腸肛門病院      | 宮117-7          | 62-9111 | ○      | ○     | ○   | ○    | ○      |        |
| 富田病院          | 紀泉台2            | 62-1522 | ○      | ○     | ○   | ○    | ○      |        |
| 豊田内科          | 根来913           | 63-0297 | ○      | ○     | ○   | ○    | ○      |        |
| 仲井間外科         | 金池389           | 62-5558 | ○      | ○     |     |      | ○      |        |
| 新田医院          | 根来30-1          | 62-9121 | ○      | ○     | ○   | ○    | ○      |        |
| 林循環器内科クリニック   | 清水438           | 62-3056 | ○      | ○     |     | ○    | ○      |        |
| ふじはら整形外科クリニック | 今中151-1         | 67-3622 | ○      | ○     |     |      | ○      |        |
| 安川診療所         | 西国分688-1        | 63-1688 | ○      |       |     |      |        |        |
| よしだクリニック      | 吉田413-1         | 69-5404 | ○      | ○     |     |      | ○      |        |
| 畑産婦人科・小児科     | 川尻240-6         | 63-0055 |        |       |     |      |        | ○      |
| 奥医院           | 紀の川市桃山町最上805    | 66-0005 |        |       |     |      |        | ○      |
| 北山産婦人科クリニック   | 紀の川市貴志川町丸栖662-1 | 64-3048 |        |       |     |      |        | ○      |
| 近藤医院          | 紀の川市粉河1731      | 73-2059 |        |       |     |      |        | ○      |
| 西村医院          | 紀の川市粉河385       | 73-2607 |        |       |     |      |        | ○      |
| 馬淵医院          | 紀の川市粉河2213      | 73-2116 |        |       |     |      |        | ○      |

# 保健事業予定表

(平成23年 1月、平成23年 2月)

|               |        | 平成23年 1月 |                        | 平成23年 2月 |                                  | 両月とも  |            |
|---------------|--------|----------|------------------------|----------|----------------------------------|---|------------|
| 事業名           |        | 実施日      | 内容                     | 実施日      | 内容                               | 受付時間  | 場所         |
| 乳幼児健康診査       | 4か月児   | 24日(月)   | 平成22年9月生まれ             | 21日(月)   | 平成22年10月生まれ                      | 13:00 ~ 13:15   | 総合保健福祉センター |
|               |        | 25日(火)   |                        | 22日(火)   |                                  |   |            |
|               | 7か月児   | 18日(火)   | 平成22年6月生まれ             | 15日(火)   | 平成22年7月生まれ                       | 13:00 ~ 13:15   |            |
|               |        | 19日(水)   |                        | 16日(水)   |                                  |   |            |
|               | 1歳8か月児 | 11日(火)   | 平成21年5月生まれ             | 8日(火)    | 平成21年6月生まれ                       | 13:00 ~ 13:15   |            |
|               |        | 12日(水)   |                        | 9日(水)    |                                  |   |            |
|               | 3歳6か月児 | 14日(金)   | 平成19年6月生まれ             | 18日(金)   | 平成19年7月生まれ                       | 13:00 ~ 13:30   |            |
|               |        | 21日(金)   |                        | 25日(金)   |                                  |   |            |
| 乳幼児健康相談       | 10か月児  | 11日(火)   | 平成22年2月生まれ             | 8日(火)    | 平成22年3月生まれ                       | 9:00 ~ 9:30   |            |
|               |        | 12日(水)   |                        | 9日(水)    |                                  |   |            |
|               | 2歳6か月児 | 14日(金)   | 平成20年6月生まれ             | 18日(金)   | 平成20年7月生まれ                       | 9:00 ~ 9:30   |            |
|               |        | 21日(金)   |                        | 25日(金)   |                                  |   |            |
| パパママ教室 (妊婦教室) |        | 26日(水)   | 歯の健康について<br>妊娠中の食事について | 2日(水)    | 妊婦体操<br>産後のうつ予防<br>新生児期の赤ちゃんについて | 受付 9:45~10:00<br>(予約制)  |            |
| 栄養教室          | 離乳食    | 18日(火)   | 離乳食について                | 1日(火)    | 離乳食について                          | 受付 9:45~10:00<br>(予約制)  |            |
| 健康相談          | 一般健康相談 | 毎週月曜日    | 健康や育児等について相談           | 毎週月曜日    | 健康や育児等について相談                     | 9:30 ~ 11:00  |            |
| 献 血           |        | 2日(日)    | ミレニアシティ オークワ           | 12日(土)   | ミレニアシティ オークワ                     | 10:00 ~ 12:00<br>13:00 ~ 16:00<br><br>一般献血(16~69歳)<br>65歳以上の方は、60~64歳の<br>ときに1回でも経験のある方 |            |
|               |        | 8日(土)    | ミレニアシティ オークワ           |          |                                  |   |            |
|               |        | 18日(火)   | 松源 (中黒店)               | 22日(火)   | コーナン                             |   |            |

## 日曜・祝日の 休日歯科診療

診療時間は、午前10時~正午までと  
午後1時~4時までです。

※受診の際は、電話等で確認のうえご来院ください。  
※当番医が急に変更になる場合がありますので、電話が通じないときは消防署(TEL61-1791)にお問い合わせください。

## 休日歯科急患当番表

那賀歯科医師会

| 月  | 日  | 曜   | 歯科医院名       | 住所(診療所)        | TEL     |
|----|----|-----|-------------|----------------|---------|
| 1月 | 1  | (土) | 正司歯科クリニック   | 紀の川市桃山町市場71-3  | 66-2011 |
|    | 1  | (土) | 林 歯 科 医 院   | 岩出市金池401-8     | 62-6012 |
|    | 2  | (日) | 岩 崎 歯 科 医 院 | 岩出市川尻56-3      | 62-9888 |
|    | 2  | (日) | 藤 田 歯 科 医 院 | 紀の川市名中三谷17-20  | 77-6060 |
|    | 3  | (月) | 金 尾 歯 科 医 院 | 岩出市西安上94-1     | 62-1588 |
|    | 3  | (月) | 山 本 歯 科 矯 正 | 紀の川市貴志川町北山379  | 64-3014 |
|    | 9  | (日) | 西 野 歯 科 医 院 | 岩出市北大池78-7     | 62-4556 |
|    | 10 | (月) | 磯 野 歯 科 医 院 | 紀の川市名手市場79     | 75-2063 |
|    | 16 | (日) | 辻 本 歯 科 医 院 | 紀の川市打田1478-1   | 77-4068 |
|    | 23 | (日) | 崎 山 歯 科 医 院 | 紀の川市貴志川町丸栖34-7 | 64-8727 |
|    | 30 | (日) | も り も と 歯 科 | 岩出市山田4-7       | 69-2688 |

岩出市役所.....62-2141 (代)  
(岩出市教育委員会)  
 総合保健福祉センター.....61-2400  
 地域子育て支援センター...62-3362 (F兼)  
 クリーンセンター.....62-0814  
 市民総合体育館.....62-0370  
 民俗資料館.....63-1499  
 岩出図書館.....62-7222  
 岩出警察署.....63-0110  
 那賀消防組合.....61-0119

# 暮らしの Information 情報

## 子育て

### 保育所に遊びに来ませんか!

地域子育て支援センターでは、近所に相談できる人がいない、また子育てに自信がない等悩みをもつ保護者に対する支援として、就学前の在宅幼児を対象に各保育所において、毎年5月から3月までの月1回、午前10時から午前11時30分まで親子のふれあい遊びを実施しています。

申し込みは、実施日の2週間前から1週間前までの期間とします。(申し込みの際、印鑑とおやつ代100円を)持参ください。

なお、保育所の行事などので、詳しくは各保育所にお問い合わせください。

### 問い合わせ先

| 2月の開放日   | 保育所名   | 電話番号    |
|----------|--------|---------|
| 2月8日(火)  | 山崎保育所  | 62-2844 |
| 2月10日(木) | 山崎北保育所 | 62-0732 |
| 2月15日(火) | 根来保育所  | 62-2701 |
| 2月17日(木) | 上岩出保育所 | 62-2814 |
| 2月22日(火) | 岩出保育所  | 62-2402 |

### 「保育所にあそびにきませんか!」

## プログラム



- 午前10時  
受付・自由遊び・片付け
- 午前10時10分～10時50分  
点呼・手遊び  
テーマ遊び  
(その月によってかわります)
- 午前10時50分～11時5分  
休憩・自由遊び・片付け
- 午前11時10分～11時25分  
おやつ・絵本・紙芝居を見る

## 生涯学習

### 公民館冬の講座 「プレゼントできる お菓子づくり」

- 内容 お菓子づくり
- 日時 平成23年1月29日(土)  
午前9時30分～正午
- 場所 岩出地区公民館
- 材料費 1,000円
- 募集定員 30名
- 対象 岩出市内在住の方  
(大学生以上)

- 用意するもの  
エプロン・ハンダナ・ふきん
- 申し込み方法  
官製はがきに「公民館冬の講座・住所・氏名・年齢・電話番号」を記入の上、「〒649-6292岩出市西野209番地 岩出市教育委員会生涯学習課公民館係」まで1月17日(月)必着でお申し込みください。なお、申し込み多数の場合は抽選とさせていただきますので、ご了承ください。





○成人講座

・教養講座

「和歌山県の社会・経済情勢」データから見る和歌山県の特徴」

○講師

財団法人 和歌山社会経済研究所 理事・総括研究部長 木下 雅夫 氏

○日時 1月15日(土)

午後1時30分から

○場所

岩出市総合保健福祉センター3階多目的ホール  
講座に申し込んでいない方も傍聴することができます。(申込み不要)

○ふれあい学級

・健康教室

「肩こり・腰痛予防の運動」

○講師

健康運動指導士 小川 陽二郎 氏

▼上岩出学園

○日時 1月11日(火)

午後1時30分から

○場所 上岩出地区公民館

▼山崎学園

○日時 1月14日(金)

午後1時30分から

○場所 山崎地区公民館

▼岩出学園

○日時 1月17日(月)

午後1時30分から

○場所 岩出地区公民館

▼紀泉台学園

○日時 1月21日(金)

午後1時30分から

○場所 紀泉台地区公民館

▼根来学園

○日時 1月31日(月)

午後1時30分から

○場所 根来地区公民館

※ふれあい学級生随時募集

○対象

岩出市に在住する60歳以上の方

○問い合わせ先

生涯学習課生涯学習推進係  
TEL 62-2141 (内線284)

岩出市文化協会

による作品展

笑顔と元気あふれる絵手紙展

岩出市文化協会「絵手紙愛好クラブ」では、各地の人たちと絵手紙交流をしています。日頃の活動の一端を皆様に見ていただきたく、次のとおり絵手紙展を開催します。多くの皆様のご来場をお待ちしています。寒い折りですので、温かいお茶を用意しています。

○期間 1月6日(木)から

1月31日(月)まで

○場所 和歌山県植物公園緑花センター

○その他

・期間中の休園日

11日・17日・20日・25日

・開園時間

午前9時～午後5時(ただし、午後4時30分までに入園してください)

・入園料等 大人 260円

(ただし、65歳以上無料)

○問い合わせ先

絵手紙愛好クラブ  
島本 TEL 62-4409



みんなであいこう  
ふれあいフェスティバル

障害のある人についての地域住民の理解と認識を深めるとともに、障害の有無を問わず、みんなが豊かに生きいきと暮らせるまちづくりの推進を図るため、『みんなであいこう ふれあいフェスティバル』を開催します。

○日時 1月16日(日)

午前11時30分～午後3時

○場所 総合保健福祉センター

○内容 舞台発表(手話コーラス、手話劇、体験談発表等)、作品展示、体験コーナー、相談コーナー等

○問い合わせ先

那賀振興局保健福祉課

TEL 61-0021  
FAX 62-8720

講座

第12回

那賀地区市民公開講座

「耐性菌って恐いの?知っておきたい感染症の基礎知識」

○日程

1月29日(土) 午後2時

○場所

公立那賀病院2階講義室

○内容

【第1部】  
ウイルス感染症について  
・インフルエンザ

・ノロウイルス

・子どもに多い感染症(はしか・水ぼうそう・おたふく風邪)

○講師 小児科山家宏宣医師

【第2部】

細菌感染症について

・最近メディアで話題になることが多い「耐性菌」とは

どういうものなのか

・那賀病院の耐性菌対策はどのようにしているのか

○講師

小児科山家宏宣医師・感染制御チーム口広智一技師

○問い合わせ先

公立那賀病院  
TEL 77-2019

# スポーツ

## 耐寒登山 参加者募集

樹氷が美しい金剛山にみんなで一緒に登りませんか。

○行き先 金剛山

○日時

平成23年1月30日(日)

午前6時集合

午前6時32分出発

○集合場所

JR岩出駅前

○携行品

アイゼン・杖(ストック)・

昼弁当・飲み物

○参加料

無料

(ただし、交通費は実費)

○参加資格

岩出市内在住または在勤し

ている健康な方。(小学生

以下の参加者には保護者の

同伴が必要)

○定員数 50名

○申込み先

市民総合体育館

TEL 62-10370

○申込み締切日

平成23年1月14日(金)

午後5時

(定員になり次第締め切ります)

○注意事項

・参加中のけが等については、応急処置のみ行いますが、その他の責任は一切負いません。

・参加者は、あらかじめ健康診断を受けるなど、健康には十分注意し、参加してください。

・当日、天候及び現場状況等を考慮し、やむを得ず中止する場合があります。

・申込みをされていない方の当日の同行は、固くお断りいたします。



## 相談

### 行政相談

行政サービスに関する苦情、行政の仕組みや手続き、行政機関が不明でどこで何を

相談してよいか分からない等どんなことでもお気軽にご相談ください。(予約不要)

相談は無料、秘密は厳守します。

○日時

1月19日(水)

午後1時～4時

○場所

船山地区公民館

○問い合わせ先

市長公室市民ふれあい係

TEL 62-2141

(内線119)

### 消費生活相談

○内容

悪質訪問販売や架空請求、借金問題などの消費者問題についてご相談ください。

○開設日時

1月11日(火)

午後1時～4時

○開設場所

市役所1階ロビー前会議室

○相談員

NPO法人「わかやま暮らしふあいど」相談員

※相談は無料、秘密は厳守します。

○問い合わせ先

市長公室

TEL 62-2141

(内線114)

### 人権相談

ひとりでお悩み、相談してください

人権擁護委員はあなたのま

ちの相談相手です。市長が推薦し、法務大臣が委嘱した民間のボランティアです。岩出

市内には7人の委員の方がいます。

毎日の生活を営んでいく上で、これは人権問題ではないだろうかと感じたときは、気軽にご相談ください。人権擁護委員が相談に応じます。

○日時

1月11日(火)

午後1時～4時

○場所

総合保健福祉センター

※相談は無料、秘密は厳守

○問い合わせ先

福祉課人権啓発係

TEL 62-2141

(内線321)



### 働くあなたを応援します。 労働者の健康相談

地域産業保健センターでは、小規模事業所で働く皆さんの健康づくりを応援するために那賀医師会のご協力をいただき当番産業医の医院・診療所で日時を決めて健康相談を行います。

#### ○対象

産業医選任義務のない労働者数50人未満の事業主及び労働者

#### ○日時

1月6日(木)  
午後1時30分～3時30分

#### ○場所

おく耳鼻咽喉科  
岩出市森277の1

(電話69-1733)

#### ○相談料

無料  
相談は事前に電話による予約が必要です。

#### ○予約先

伊都・那賀地域産業保健センター(0736-4212502) また是那賀医師会(77-3151)

## 大会結果

### 第11回岩出市グラウンド

#### ゴルフ市民交流大会

○日時 平成22年11月11日(木)  
○場所 若もの広場

#### ○男子の部

- 1位 津田白
- 2位 速水公司
- 3位 吉盛一男

#### ○女子の部

- 1位 山口扶美子
- 2位 吉田ミチ
- 3位 榎 明美

〔岩出市グラウンド〕

ゴルフ協会主催

### 徳島県少年柔道大会

○日時 平成22年11月7日(日)

#### ○場所

徳島県立ソイジョイ武道館

#### ○結果

▽小学3年生男女の部  
3位 田代 龍雅

〔岩出柔伸会〕

スポーツ少年団所属

### 第8回ナガセケンコー杯

那賀支部お別れ大会及び新人大会(軟式野球)

#### ○日時

平成22年10月17日(日)～

11月6日(土)

○場所 打田若もの広場他

#### ○結果

▽A級(お別れ大会)  
優勝 岩出グリーンズ

▽B級(新人大会)  
準優勝 岩出ホークス

▽C級(新人大会)  
優勝 岩出ホークス

準優勝 岩出グリーンズ

## 謹賀新年 本年も宜しく願い申し上げます

### 【花と緑の教室】・・・午後1時30分～午後4時迄

- 2月13日(日)「冬芽と早春の里山観察」(緑花センターとその周辺の里山で小さな冬と小さな春を見つけよう)
- 2月20日(日)「早春の便りを描く」(一緒に絵手紙を書きましょう)
- 2月27日(日)「洋ランの育て方」(シンビジウム、カトレア、コチョウランを主体とした洋ランの年間管理)

※参加申込み受付中!(定員は32名で申込み先着順)

### 【気軽にちょこっと体験】・・・午後1時30分～午後3時迄 ※どちらか参加都合の良い日を選択ください

- 1月15日(土)又は22日(土) ※テーマ: 原木シイタケ栽培に挑戦!!
- 2月5日(土)又は12日(土) ※テーマ: パラの鉢作りと剪定
- 2月19日(土)又は26日(土) ※テーマ: ひな祭りを飾る寄せ植え

※入園料と材料費(1,500円程度必要) ※参加申込み受付中!(定員は両日各24名で申込み先着順)

### 【第14回 園内花の写真コンテストの写真作品募集中】

緑花センターでは、園内で撮影された写真作品(四季折々の草花の写真や、人と花とのやさしいふれ合いを撮影したもの等)を募集しています。皆様の自信作を是非ご応募ください。

- 作品のテーマ: 平成22年3月から応募締切迄の期間で、緑花センター園内で撮影した花や風景を主題とした作品
- 応募締切日: 平成23年2月10日(木) 必着(直接持参又は郵送)

※応募規則他の詳細については、事務所へお問い合わせください。

### 【年始の開園について】

- 1月2日(日)から「お正月開園」します(※2日(日)、3日(月)は大人・小人共に入園料無料!)
- 1月3日(月)は、「緑花センター新春箏の演奏会」(午後1時頃予定)を本館展示室で行います。

### 【“祝 成人” 入園料無料デーについて】

1月8日(土)から10日(月:祝)の成人の日迄の三日間に限り、今年満20歳になる方(平成23年1月1日～12月31日の間で、年齢が20歳を迎えられる方)の入園料を無料とします。

※年齢確認をしますので、運転免許証等など生年月日のわかるものを料金所窓口にて提示ください。

1月の休園日について 1日(元旦)、11日(火)、17日(月)～20日(木)、25日(火)

## 和歌山県植物公園緑花センターからのお知らせ

〔住所〕649-6211 岩出市東坂本672〔電話〕62-4029〔FAX〕63-2570  
〔問い合わせ先〕和歌山県植物公園緑花センター

## 「人権を考えるつどい」に約400人が参加

11月13日に市民総合体育館で「平和・未来へのメッセージ」をテーマとする「人権を考えるつどい」を開催しました。

小中学生の人権作文発表や被爆者の講話、広島で原爆にあった「被爆ピアノ」を使用したコンサートなどを行いました。

コンサート終了後は、被爆ピアノを間近で見たり、実際に触れて弾くことのできる時間もあり、参加者にとって平和・人権の大切さが心に残る催しとなりました。



## 平成23年 那賀消防組合消防出初式

### 日時

平成23年 1月10日(月) 午後1時30分～3時30分頃

### 場所

紀の川市桃山グラウンド

※雨天の場合は、紀の川市打田体育館で式典のみ実施。

### 内容

粉河中学校吹奏楽部による演奏、幼年消防クラブ員による防火演技、防火管理協議会による消防操法訓練、婦人防火クラブ・自主防災組織による初期消火訓練、消防職員による救出救助訓練・放水訓練など。

### 展示コーナー

- ①防火アンケート
- ②防災グッズ等の展示や、防災なんでも相談コーナー

### 体験コーナー

- ①救急コーナーの設置（AEDの取扱い及び心肺蘇生法）
- ②地震体験車 ③煙体験ハウス ④はしご車の展示
- ⑤放水体験コーナー

問い合わせ先/那賀消防組合 TEL61-0119



## 岩出警察署からのお知らせ

岩出警察署 TEL63-0110

昨年、岩出警察署管内ではこんな事故が多発しました。

### 追突事故

国道24号線の交差点、路外店舗の出入り口付近で多発。車間距離をあげ、前方車両の動きをよく見ましょう。

### 出合頭事故

住宅地内の信号機のない道路、店舗駐車場から出る際に多発。一時停止と安全確認を確実に行いましょう

### 車両単独事故

あらゆる場所で発生！スピードの出し過ぎ、ハンドル操作ミスなどが原因。

## 速度を落とす・車間距離をあける・早めの合図・確実な安全確認

事故全体の約60%は交差点付近で発生しています。交通ルールとマナーを守って交通事故「ゼロ」を目指そう!!



## 根来公園墓地 使用者募集中

### 「お正月も開いています」

○根来公園墓地は年中無休。お正月もご利用いただけます。

根来公園墓地の開園時間は8:00～17:00です。お彼岸、お盆には早朝から開園し、閉園時間も延長いたします。

問い合わせ先 岩出市役所 都市計画課 TEL62-2141 (内線 223)

無料で

## 耐震診断 を受けませんか？

昭和56年5月31日以前に建築された木造住宅限定

※設計・改修に対しての補助制度もあります。くわしくはお問い合わせください。

▲新潟県中越沖地震

問い合わせ先 岩出市役所 都市計画課 TEL62-2141(内線 223~225)

# 中小企業の皆様へ『利子補給のお知らせ』

岩出市では、市内で商工業の営んでいる中小企業の皆様を対象に、利子補給を実施します。下記の記事に該当される方は、岩出市商工会までお申し込みください。

## 利子補給対象者

- ①平成22年1月1日現在、岩出市に住所（本社所在地）を有する個人又は法人で、かつ、引き続き1年以上事業を営んでいる中小企業の方
- ②日本政策金融公庫の国民生活事業・中小企業事業、商工中金の政府系金融機関融資制度、和歌山県中小企業融資制度及び商工貯蓄共済融資制度で、事業のための資金を岩出市商工会を通じ、又は指導を受けて借り受け、かつ、平成22年1月1日から同年12月31日までに支払った利子があり、期日までに交付申請を行った方
- ③市税（国民健康保険税を含む）を完納している方

## 利子補給の額等

- ①平成22年1月1日から同年12月31日までに支払った利子額の20%以内で、50,000円を限度とします。
- ②利子補給は、市予算の範囲で交付し、100円未満の額は切り捨て。

## 申請方法、申請期日

利子補給を受けようとする方は、岩出市中小企業資金利子補給金の交付申請書等に支払利子額の確認できる書類及び市税の納税証明書を添付し、平成23年1月4日(火)から同年1月31日(月)までの間に岩出市商工会へ提出してください。

但し、日本政策金融公庫の国民生活事業のお借り入れがある方は、1月24日(月)までに申請してください。

※なお、詳細については岩出市商工会（TEL 62-7111）までお問い合わせください。

### 料理名 ハクサイの信田巻き

#### 【材料】（4人前）

- ・油揚げ……………6枚
  - ・ハクサイ……………大6枚
  - ・豚肉(うす切り)…12枚
  - ・人参(小)……………1本
  - ・インゲン……………12本
  - ・かんぴょう……………少々
- (調味料)
- ・だし汁……………400cc
  - ・みりん
  - ・砂糖
  - ・しょう油
- … 大さじ2.5

#### 【作り方】

- ① 油揚げは、油抜きし、3方を切り開く。  
↓
- ② ハクサイは、さっとゆがく。  
↓
- ③ 油揚げの上にハクサイ、豚肉を順にのせ、人参・インゲンを芯にして手前から巻き、かんぴょうで結ぶ。  
↓
- ④ 鍋に調味料を入れ、巻いた揚げを並べ煮立ったら中火にして、アクを取りながら煮汁が半分になるまで煮る。

米や  
地域の食材  
を使った  
料理

岩出市生活研究グループ協議会

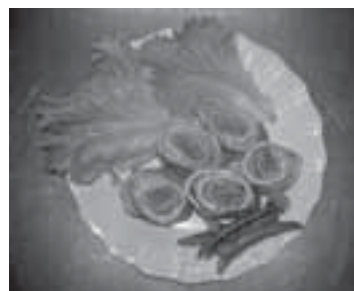

# 災害に備えて！

## 避難するときは

避難への備えも大切です。市、警察、消防などから指示があったとき、また山崩れ、家屋の倒壊や火災による延焼などの危険があるときは、安全な場所へ避難することになります。

避難するときは、ブロック塀や門柱などの倒壊や落下物（窓ガラスや屋根瓦など）に注意してください。緊急避難については、自宅付近の公園や広場等を事前に確認しておき、家庭・地域の中でどこに避難するのか決めておくことが大切です。

## 安全避難 8のコツ か条



① 避難する前に、もう一度火元の点検をする。



② 避難先や安否情報を書いた連絡メモを残す。



③ 安全な服を着る。顔や手足の保護も忘れずに。



④ 荷物は必要最小限にとどめる。



⑤ 歩いて避難する。車はダメ。



⑦ 崩れや、狭い道、がけや川のそばはできるだけさける。



⑥ お年寄りや子どもは手をしっかり握る。



⑧ できるだけ指定された避難場所に避難する。

### 避難するときは安全な服装で

服は長袖、長ズボンを使用する（材質は燃えにくい木綿製のもの）。

ヘルメットや防災ずきんをかぶる（頭を落下物などから保護する）。

手袋（手袋）を使用する（ガラスの破片などによる手のケガを防ぐ）。

非常持ち出し品はリュックサックに入れて背負う（両手が使えないようにする）。

靴は底の厚しびたなものをはく（ガラス片などによる足のケガを防ぐ）。



## 避難場所一覧

| 施設名             | 住所       | 電話番号    |
|-----------------|----------|---------|
| 岩出地区公民館         | 清水386-12 | 63-3707 |
| 駅前ライブラリー        | 高塚63-5   | 61-1758 |
| 岩出地区コミュニティーセンター | 高塚11     | 63-2248 |
| 岩出保育所           | 清水196-1  | 62-2402 |
| 岩出小学校           | 清水30     | 62-2528 |
| いわで御殿           | 清水5-1    | 62-1122 |
| 岩出第二保育所         | 岡田550    | 63-0269 |
| 岡田児童館           | 岡田643-4  | 62-7693 |
| 岡田集会所           | 岡田463    | 63-1283 |
| 那賀高等学校          | 高塚115    | 62-2117 |
| 岩出市役所           | 西野209    | 62-2141 |
| 岩出市立体育館         | 西野264    | 62-2141 |
| 岩出市中央公民館        | 西野264    | 62-2141 |
| 岩出中学校           | 西野65     | 62-3223 |
| 船山地区公民館         | 山崎122    | 62-9774 |
| 山崎地区公民館         | 中黒52-2   | 63-3661 |
| 山崎小学校           | 中黒100    | 62-2879 |
| 山崎保育所           | 湯窪59     | 62-2844 |
| サンホール           | 山719     | 61-4495 |
| 山崎北保育所          | 金池354    | 62-0732 |
| 山崎北小学校          | 西安上70    | 62-0376 |
| 紀泉台地区公民館        | 紀泉台428   | 62-8913 |
| おのみなと紀泉台幼稚園     | 相谷408-1  | 62-9955 |
| 境谷集会所           | 境谷       |         |

| 施設名                     | 住所       | 電話番号    |
|-------------------------|----------|---------|
| 岩出市総合保健福祉センター(あいあいセンター) | 金池92     | 61-2400 |
| 和歌山中央幼稚園                | 波分32     | 62-5361 |
| 曾屋教育集会所                 | 曾屋456-5  | 63-3686 |
| 根来地区公民館                 | 根来535-2  | 62-8206 |
| 根来小学校                   | 根来479    | 62-2651 |
| 根来保育所                   | 根来1281   | 62-2701 |
| 根来地区水田利用再編対策研修指導施設      | 根来1268   | 62-5058 |
| 根来北集会所                  | 根来1162   | 63-1379 |
| 老人いこいの家(根来山荘)           | 根来2277内  | 63-3665 |
| 岩出市民俗資料館                | 根来2306-1 | 63-1499 |
| 押川集会所                   | 押川       |         |
| しらゆり保育園                 | 今中98     | 62-8678 |
| 中央小学校                   | 川尻202    | 62-0500 |
| 岩出第二中学校                 | 野上野155   | 62-8851 |
| 上岩出地区公民館                | 水栖199-3  | 62-8205 |
| 上岩出小学校                  | 水栖514    | 62-4490 |
| 上岩出保育所                  | 南大池72    | 62-2814 |
| 上岩出地区コミュニティーセンター        | 北大池84-2  | 61-4431 |
| さくら保育園                  | 新田広芝182  | 62-6200 |
| 大池児童館                   | 水栖5-1    | 62-7095 |
| 市民総合体育館                 | 荊本63-2   | 62-0370 |
| 桜台地区公民館                 | 桜台494    | 63-1151 |
| 市立岩出図書館                 | 根来1472-1 | 62-7222 |

## 1月のカレンダー

開館時間：岩出図書館 午前10時～午後7時  
岩出図書館を除く分館・分室 午前10時～午後6時30分

| 岩出図書館・駅前ライブラリー・総合保健福祉センター図書室 |    |    |    |    |    |    | 中央公民館図書室・上岩出地区公民館図書室 |    |    |    |    |    |    |
|------------------------------|----|----|----|----|----|----|----------------------|----|----|----|----|----|----|
| 日                            | 月  | 火  | 水  | 木  | 金  | 土  | 日                    | 月  | 火  | 水  | 木  | 金  | 土  |
|                              |    |    |    |    |    | 1  |                      |    |    |    |    |    | 1  |
| 2                            | 3  | 4  | 5  | 6  | 7  | 8  | 2                    | 3  | 4  | 5  | 6  | 7  | 8  |
| 9                            | 10 | 11 | 12 | 13 | 14 | 15 | 9                    | 10 | 11 | 12 | 13 | 14 | 15 |
| 16                           | 17 | 18 | 19 | 20 | 21 | 22 | 16                   | 17 | 18 | 19 | 20 | 21 | 22 |
| 23                           | 24 | 25 | 26 | 27 | 28 | 29 | 23                   | 24 | 25 | 26 | 27 | 28 | 29 |
| 30                           | 31 |    |    |    |    |    | 30                   | 31 |    |    |    |    |    |

☆本はおひとり5冊まで2週間借りることができます。 印は休館日です。  
☆視聴覚資料はおひとり3点まで1週間借りられます。 印は岩出図書館休館日のため、開館のみとなります。  
休館中の本の返却は、図書館正門右の返却ポスト、または駅前ライブラリーの返却ポストをご利用ください。  
ただし、DVD・ビデオ・CDなどの視聴覚資料、紙芝居など、破損の恐れのある資料は開館時に直接カウンターにお返しください。

# 図書館へ行こう!

本や行事についてのお問い合わせは電話でどうぞ!

**岩出図書館** (根来1472番地の1)

TEL 62-7222 FAX 62-7150

## 防災イベント

日時 1月15日(土)

午前10時30分から

先着  
30名

- パネルシアター  
「ぐらぐらゆれても、あわてない!」  
協力/図書館ボランティア おはなしドロップス

- むりえ  
消防服を着た「そうへいちゃん」のむりえをし、完成後、岩出図書館に展示します。

用意するもの:色鉛筆またはクレパス

午後1時30分から

先着  
100名

- 大型紙芝居「いなむらの火」  
協力/朗読グループ 岩出やよい会

- 防災講座「地震にそなえて」  
講師 那賀消防組合 中消防署署員

場所 岩出図書館 大会議室

※入場は無料です  
参加者には防災グッズプレゼント!

## 人権講演会・男女共同参画推進講座

### 「100人村から見えること」



講師 池田 香代子さん  
(作家・翻訳家)

手話通訳あり

日時 2月12日(土)

午後2時00分から (午後1時30分開場)

場所 岩出図書館 大会議室

定員 100名 (無料)

申込方法 電話・FAX等で岩出図書館までお申し込みください。1月12日(水)受付開始!

その他 一時保育あり (1歳から就学前まで)。  
1月30日(日)までに岩出図書館までお申し込みください。

※2月1日(火)～2月13日(日)の期間、池田香代子さんの著書と人権に関する図書を展示コーナーに展示します。

共催 岩出市立岩出図書館・岩出市市長公室

## 新春アニメ上映会

日時 1月8日(土) 午前10時30分～

場所 岩出図書館 大会議室

タイトル:「雪の女王」(63分)  
「楽しいムーミン一家  
～浜で見つけた難破船」(25分)

※入場は無料です (先着 100名)

## 1月の おはなし会

毎週日曜日に、  
おはなし会開催!!

9日 「おはなしドロップス」

16日・23日 「おはなしのとびら」

30日 英語でおはなし会

場所 岩出図書館 おはなし室 午後1時30分～

## 図書館利用カードの確認作業にご協力ください

岩出図書館は今年4月で開館して5年となります。そこで、4月から順次利用カードの登録内容の確認作業を行いますので、ご協力をお願いします。

# 歓迎 岩出市誕生5周年 第5回 岩出マラソン大会

## 参加者募集!

早春の根来路を心地良い汗を流しながら駆け抜けてみませんか。

今年も恒例の岩出マラソン大会を次のとおり開催します。

老若男女を問わず参加できるマラソン大会です。

また、会場内には出店ブースを設置しておりますので、多数の参加をお待ちしております。



【日時】 平成23年 **3月13日(日)**

午前9時00分開会式

午前9時45分から各種目 順次スタート

### 【集合場所】

根来若もの広場

### 【申込締切日】

平成23年1月31日(月) 必着

### 【参加種目】

◎ファミリー 2km

※1チーム5名以内。

(小学3年生以下の子どもが参加する場合、その子供2名につき保護者1名必要)

※個人の参加もできます。

(小学4年生以上)

◎小学生3km

男子 小学1・2年生の部

男子 小学3・4年生の部

男子 小学5・6年生の部

女子 小学1・2年生の部

女子 小学3・4年生の部

女子 小学5・6年生の部

◎一般(中学生以上) 5km

男子 中学生～34歳の部

男子 35歳～49歳の部

男子 50歳以上の部

女子 中学生～34歳の部

女子 35歳～49歳の部

女子 50歳以上の部

◎一般(高校生以上) 15km

男子 高校生～34歳の部

男子 35歳～49歳の部

男子 50歳以上の部

女子 高校生～34歳の部

女子 35歳～49歳の部

女子 50歳以上の部

### 【参加料】

・ファミリー 2km 無料

・小学生3km 無料

・一般(中学生以上) 5km

《一般》2500円

《中高生》1000円

・一般(高校生以上) 15km

《一般》2500円

《高校生》1000円

### 【申込方法】

参加申込用紙(マラソン大会専用振替払込用紙付き)は、市民総合体育館内事務局に備え付けております。

### 【有料種目参加の場合】

所定の参加申込用紙に必要事項を記入のうえ、参加料を添えて、郵便局窓口で申し込むか、もしくは、ランテス(インターネット・携帯サイトエントリー)でお申し込みください。

### 【無料種目参加の場合】

所定の参加申込用紙に必要事項を記入のうえ、市民総合体育館内事務局に直接申し込むか、もしくは、郵送でお申し込みください。 ※詳しくはパンフレットをご覧ください。

### 【選手受付】

(1)大会前日(3月12日(土))

【場所】市民総合体育館

【時間】午後2時～午後5時

(2)大会当日(3月13日(日))

【場所】根来若もの広場

【時間】午前7時30分～午前9時

※選手受付には参加通知書を必ず持参のうえ、大会前日または、当日に受付をしてください。

### 【表彰】

ファミリー 2kmを除く各18部門1位～6位まで表彰。

(ファミリー 2kmは完走証のみ)

### 【問い合わせ先】

〒649-6232 岩出市荊本63-2

岩出市立市民総合体育館内

第5回岩出マラソン大会実行委員会事務局 TEL62-0370

### 【注意事項】

・競技中の疾病・傷害については応急処置のみ行いますが、その他の責任は負いません。

・本大会に出場される方は、あらかじめ医師に相談して下さい。

・雨天等で大会の開催が危ぶまれる場合は、市内放送または先の問い合わせ先で確認して下さい。なお、大会の延期はありませんのでご了承下さい。

・大会運営上、各種目とも制限時間内でゴールできていない場合は、その時点で走行を打ち切らせていただきます。