

広報いわで iwadje



岩出市イメージキャラクター
そうへいちゃん

いわで夏まつり

Proud!
Japan

東日本大震災の復興を支援しよう

8月27日(土)

午後4時から9時頃まで 大宮緑地総合運動公園

主な記事

- P02 人権について考えよう
- P16 岩出市健康づくり計画ふれあい健康 21
- P19 青少年健全育成コーナーがスタートします!
- P29 展示会開催につき参加事業者募集 (根来公園墓地)
- P32 いわで夏まつり

8

Aug
2011
No.65

人権について 考えよう 2/9回

子どもの人権

(1) 課題

本市では、平成22年に「岩出市次世代育成支援行動計画―後期計画」を策定し、子どもの人権にかかわる教育・啓発活動の推進に配慮するとともに、すべての子どもと子育て家庭を対象に、子育て支援を推進するための施策に取り組んでいます。

さまざまな取り組みが行われているにもかかわらず、いじめ、児童虐待等子どもの人権に関するさまざまな問題が生じていることから、人権の視点からそれらを解決するために、子ども自身が人権についての認識を高めるとともに、家庭、学校、地域、行政が連携して子どもの人権を守り、健全育成により一層取り組んでいく必要があります。

(下図参照)

(2) 基本的な考え方

考え方

子どもは一人ひとりがかけがえない存在であり、性別、国籍、障害の有無にかかわらず、すべての子どもには、生きる守られる、育つ、学ぶ、そして参加する権利があります。

また、個性が認められ、あらゆる形の差別や暴力を受けないなど、ひとりの人間として尊重され、いきいきと成長していくことが大切であり、守られなければならないなりません。

子どもをめぐるさまざまな問題に対しては、人権の視点で考えることが大切です。子ども自身を含め、家庭、学校、地域においてそれぞれが子どもの人権について理解を深めるとともに、大人たちが、未来を担う子どもたち一人ひとりの人格を尊重し、健全に育てていくことの大切さを認識し、自らの責任を果たしていくことを基本として、子どもの人権施策を進めて



いきます。

(3) 施策の基本方針

基本方針

◆ 家庭・学校・地域等による子どもを育てる仕組みづくり

◆ 児童虐待防止対策と権利擁護の充実

◆ いじめや不登校をなくす取り組みの充実

◆ 育児に対する相談・支援体制等、子育てしやすい環境づくり

◆ 子どもの意思や意見が尊重される社会環境づくり

◆ 子どもの人権についての教育・啓発の促進

「子どもに関する事柄で、人権上、特に問題があると思われるのはどのようなことですか」(市民意識調査の結果)

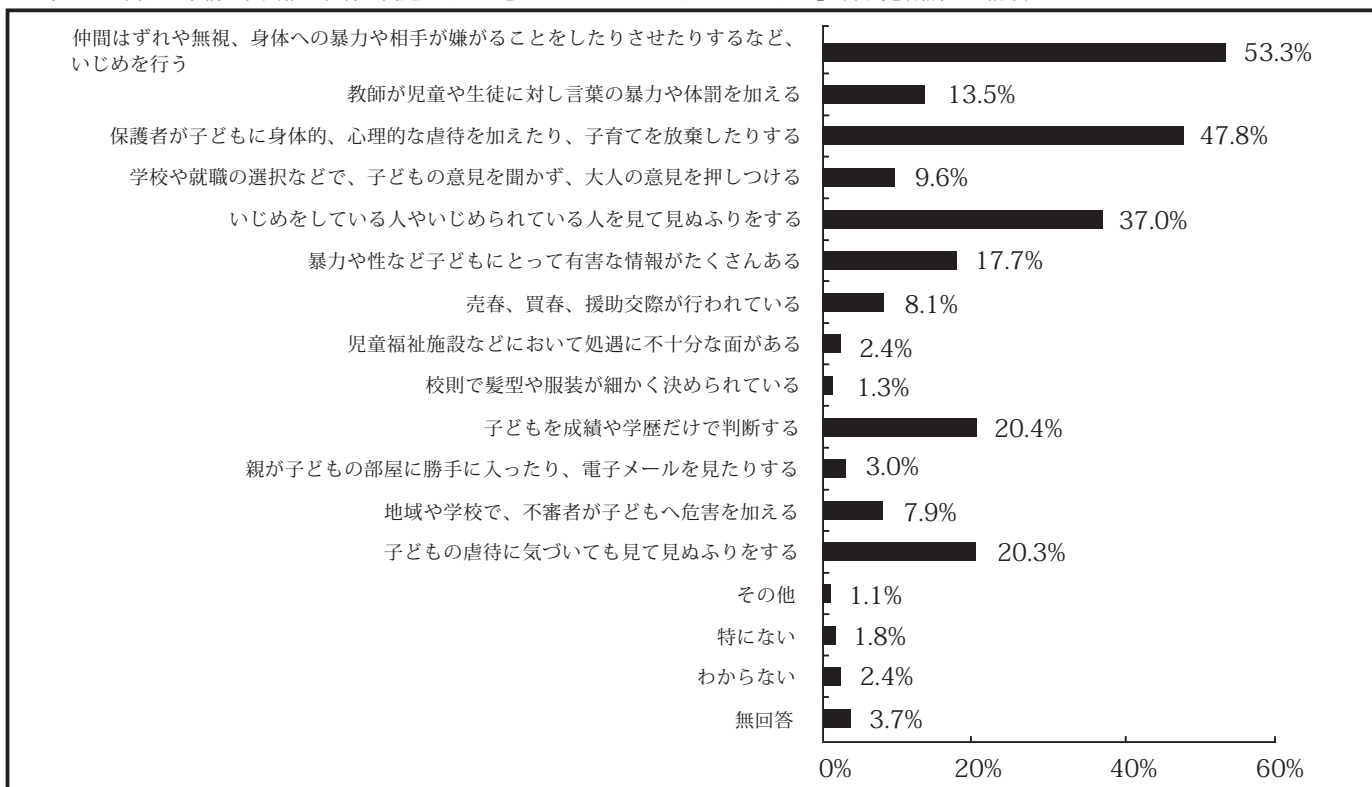

お盆期間中のバスの運行について

○大阪方面路線バス

(JR 岩出駅～南海本線樽井駅)

8月13日(土)・14日(日)・15日(月)

は、土・日休日用ダイヤで運行します。

なお、○岩出市巡回バス

○紀の川コミュニティバスは平常どおり運行します。

○問い合わせ先 岩出市総務課 TEL 62-2141
和歌山バス那賀 TEL 75-2151



NEWS IWADE

地域防災訓練で 地域の力を育みましょう！

○日時

9月4日(日) 午前8時30分から

○場所

市内6小学校(運動場・体育館)、船山地区公民館

○内容

地震発生を想定した防災行政無線放送を合図に、住民のみなさまは訓練会場(各小学校運動場等)に徒歩または自転車等で避難訓練を開始します。

なお、合図の市内放送時にサイレンの吹鳴を行いますので、ご理解とご協力をお願いします。

その後会場では、初期消火訓練、水防訓練、応急救護訓練、炊き出し訓練などを行います。

この訓練などを通じて、一人ひとりが災害時における的確に行動できるようにしておくことが重要です。

大きな災害では、複数の救助要請に応えることは極めて困難です。地域の皆さん一人ひとりが防災の知識を持つことで、災害時における大きな対策となるのではないのでしょうか。是非ともご家族ご近所お誘いあわせのうえ、多くのみなさまが訓練にご参加をいただきますようお願いいたします。



▲昨年度の地域防災総合訓練の様子

○問い合わせ先

岩出市地域防災訓練実行委員会事務局(総務課内)
TEL 62-2141(内線122)

「敬老会」を開催します

○日時

9月11日(日) 正午から

○場所

岩出市立市民総合体育館

○対象者

昭和17年12月31日以前に生まれた方で、平成23年8月1日現在岩出市内に在住の方

○主な催し

漫才や歌謡ショーなどの演芸で楽しいひとときをお過ごしいただきたいと考えております。

○開催のご案内

市職員が8月中旬に案内状をお届けしますので、同封しておりますハガキに「出席」・「欠席」のいずれかに○印を付け、住所、氏名、電話番号を記入のうえ、8月22日(月)までにご返送くださいますようお願いいたします。

ご返送がない場合は、欠席とさせていただきますのでご了承ください。

※当日は、お弁当をご用意しておりますが、食中毒の危険性から絶対に持ち帰らないようにしてください。

※会場へはバスでの送迎がございます。「『敬老会』のご案内」裏面の「バス送迎計画表」を参考にしてください。

○問い合わせ先

福祉課長寿社会係 TEL 62-2141(内線327)

表彰

(敬称略)

春の叙勲

瑞宝双光章

ふじい てつや
藤井 哲哉

(教育功労／元 公立小学校長)

危険業務従事者叙勲

瑞宝单光章

たなか ひでゆき
田中 秀幸

(防衛功労／元 3等陸尉)

瑞宝单光章

やかわ かずお
矢川 和男

(統計調査功労／現 工業統計調査員)

春の褒章

黄綬褒章

とみなが けんじ
富永 兼次(業務精励〈教科書供給業〉
／現 (有) 富永 代表取締役)

受章おめでとうございます

新しい農業委員会委員が決まりました

○平成23年7月10日に執行された岩出市農業委員会委員一般選挙の結果、次の16名の方々が当選されました。

第一選挙区

松下 元 (高塚)
土岐 學 (西野)
橋本久幸 (岡田)

第二選挙区

田村 亘 (中黒)
宮井義孝 (山)
二階堂豊藏 (金屋)

藤井良造 (中島)
池浦秀明 (金池)

田村耕一 (赤垣内)

第三選挙区

川端尊謙 (堀口)
下津清彦 (根来)
亀田 實 (森)

第四選挙区

栗山猪一 (水栖)

小川幸和 (南大池)

上野康彦 (野上野)

岩崎安宏 (中迫)

○推薦により選任された委員は次の7名の方々です。

・市議会の推薦に係る委員4名

中芝正幸 (船戸)

上野源一 (曾屋)

土岐健二 (根来)

田村博幸 (安上)

・農業団体の推薦に係る委員3名

和歌山北部農業共済組合

中村和史 (西国分)

紀の里農業協同組合

岸谷忠彦 (根来)

土地改良区

林 行一 (岡田)

(敬称略)

東日本大震災の風評被害等について

新聞報道等によりますと、原発事故のあった福島県から避難を余儀なくされた方がホテルの宿泊やガソリンの給油を拒否されたり、小学生児童が避難先の小学校でいじめられるなど、被災者の方々をなんの根拠もない思い込みや偏見で差別する、人権侵害につながる行動が報道されています。

被災者の方々の気持ちに寄り添い、やさしさを忘れず、風評被害が起きないように、ご理解ご協力をお願いします。

第6回岩出市青少年育成市民大会を開催します

次代を担う青少年が豊かな創造性を培い、心身ともに健やかに育つ事を願い、これからの家庭・学校・地域のあり方を一緒に考えましょう！

皆様のお越しを心からお待ちしております。

○日時

平成23年 **9月3日(土) 午後1時から**

○場所

岩出市立市民総合体育館小ホール

○内容

- ・優良活動団体感謝状贈呈
- ・あいさつに関するポスター 優秀作品表彰
- ・那賀高等学校吹奏楽部演奏
演奏曲 シネマ・マンシーニ（ヘンリー・マンシーニ作品によるメドレー）
- ・中学生による「少年の主張」作文発表

○講演会

講師 和歌山信愛女子短期大学名誉教授
室 みどり 氏

演題 「発達のおくみを知って子育てを楽しもう」

※ロビーでは、地区育成会活動状況とあいさつに関するポスター作品を展示しています。

○問い合わせ先

岩出市青少年育成市民会議事務局（生涯学習課内）
TEL 62-2141（内線 282）



▲昨年度のあいさつに関するポスター優秀作品

児童扶養手当・特別児童扶養手当・特別障害者手当・障害児福祉手当・福祉手当(経過措置分)の受給者は現況届の手続きを

現況届は、手当受給資格者が引き続いて手当を受給することができるかどうかを確認するために、毎年一回手続きをしていただくものです。

受付期間

8月2日(火)～8月15日(月)(土・日を除く)
午前9時から午後5時まで

受付場所

市役所1階 第1会議室(B)

※現況届手続きの通知は、福祉課から送付いたしますので、必ず受付期間内に手続きをしてください。

問い合わせ先

福祉課児童福祉係 TEL 62-2141（内線 324）
福祉課障がい福祉係 TEL 62-2141（内線 322）

特別児童扶養手当の案内

特別児童扶養手当は、20歳未満で身体や知的又は精神に中程度以上の障害若しくは長期にわたる安静を必要とする病状にある児童を監護・養育している保護者に支給される手当です。

支給金額（月額）

1級：50,550円 2級：33,670円

※障害の程度に応じて支給されますが、所得による支給制限があります。

この制度や請求手続きについては、福祉課障がい福祉係までお問い合わせください。

問い合わせ先

福祉課障がい福祉係 TEL 62-2141（内線 322）

社会を明るくする運動の街頭啓発

～犯罪や非行を防止し、立ち直りを支える地域のチカラ～

「社会を明るくする運動」は、地域の人々が力を合わせ、犯罪や非行のない明るい社会を目指す全国的な運動で、今年で61回目を迎えます。

7月はその強調月間で、1日（金）早朝から岩出駅前において岩出市長をはじめ、岩出市保護司会、岩出市更生保護女性会、岩出市青少年育成市民会議、岩出市青少年センターの皆様方と、「犯罪や非行を防止し、立ち直りを支える地域のチカラ」と標語の書かれたポケットティッシュを配布しながら社会を明るくするキャンペーンを展開しました。



▲社会を明るくする運動の街頭啓発の様子

東日本大震災 義援金箱の設置

東日本大震災の被害を支援するため、市役所をはじめとする市内公共施設に義援金箱を設置しています。

市内で集まった義援金については、和歌山県等を通じて被災地に届けます。

皆様方のご協力をお願い申し上げます。

義援金箱設置施設（15カ所）

市役所1階福祉課、市役所2階市長公室、総合保健福祉センター、各地区公民館（中央、岩出、山崎、紀泉台、根来、桜台、上岩出、船山）、岩出図書館、駅前ライブラリー、総合体育館、民俗資料館

○東日本大震災義援金の被災地への送金状況

・7月8日現在の金額

21,811,334円

○問い合わせ先

・市役所福祉課 TEL 62-2141（内線335）

・社会福祉協議会 TEL 63-3246

『建物滅失届』のお知らせ

固定資産税の対象となる家屋は、毎年1月1日現在に存在する家屋であり、原則として所有している人に課税されます。

年の途中で家屋を取り壊した場合は、翌年度から課税の対象となりませんので、『建物滅失届』を提出していただきますよう、お知らせいたします。



※詳しくは、税務課固定資産税係までお問い合わせください。

税務課 からのお知らせ

【問い合わせ先】

税務課	TEL 62-2141 (代)
市民税係	内線141~144
固定資産税係	内線145~147
納税係	内線151~153

市・県民税納期

平成23年度市・県民税第2期分の納期限は、**8月31日（水）**です。期日に遅れないようにお納めください。

納期限を過ぎると

滞納処分に！

○税の公平性

納期限内に税を納付された方と納付されなかった方の不公平をなくし、税の公平性を保つため、また、行政サービスの財源を確保するために、市では、法律に基づき滞納処分を行っています。

○納期内納付

納税本来の姿は、定められた納期限までに自主的に納付していただくものです。

大多数の方は、納期限を守って納付いただいておりますが、市税を滞納すると納税の催告（督促状の発送など）の費用がかかり、納付していただいた市税を有効に活用することができなくなります。

市税の納期内納付にご協力ください。

○滞納処分

納期限内に納付されない方に対しては、督促状や催告書などにより自主納付を促しています。

しかし、文書による催告にもかかわらず納付がなく、納税相談にも応じないなどの滞納者に対しては、税の公平性を保つため、滞納処分として財産調査や勤務先等へ収入の調査を行い、差押えを執行します。

なお、差し押さえた財産は、換価して滞納金にあてます。



税金を滞納する
とこうなります

納税Q & A

Q 現在、市税を滞納していますが、私の承諾なしに財産を差し押さえられました。このようなことが許されるのですか？

A 「督促状を発送した日から起算して10日を経過した日までに完納しないときは、財産を差し押さえなければならない。」と法律（地方税法）で定められています。したがって、財産の差押えは、本人の承諾の有無にかかわらず実施します。

Q 滞納金を一部納付するので、差押えを解除してほしい。

A 差押えは、滞納金を完納するまで継続します。差押えの対象になった本税と督促手数料、延滞金をすべて完納いただいて、はじめて解除します。

Q 税金を滞納していることは、勤務先には言わないでほしい。

A 差押えの対象は、滞納者の給与にも及びます。差押えの前に勤務先に給与照会を行うことにより、職場に知られることはもちろん、勤務先の給与担当者の事務処理が発生し、勤務先に迷惑をかけることとなります。そのようなことにならないように、滞納に気付いたら早急に納付を済ませてください。

※病気・災害等の特別な事情により、やむを得ず納期限までに納められない場合は、放置することなく、税務課納税係まで必ずご相談ください。

○問い合わせ先 納税係（内線151～153）

国保税の納め忘れはありませんか

国民健康保険は、病気やけがなどに備え、みなさんの健康を守るための相互扶助の制度です。国保税は、この制度を健全に運営するためのもので、みなさんに公平に負担をお願いしています。

そのため、災害その他特別の事情がないにもかかわらず、納期限から一年を経過しても納付されない場合は、次のような措置をとらせていただきます。

一、保険証に替えて「資格証明書」を交付します。

「資格証明書」の交付を受けると

- ①保険証を交付された場合と同様に国保税は、課税されます。
- ②医療費の全額を自費で支払い、後日国保・年金係へ申請をすれば、保険給付分の払い戻しを受けられます。

ただし、払い戻し額の全額又は一部を差し止めることがあります。

二、予告なく預貯金や給与等を差し押さえる場合があります。 (差し押さえられた預貯金等はお返しすることができません。)

納付が困難な場合は、保険年金課国保・年金係まで納税相談にお越しください。

8月の夜間納税相談日

11日(木)・25日(木) 午後8時まで

○問い合わせ先

国保・年金係(内線187・188)

保険年金課 からのお知らせ

【問い合わせ先】

保険年金課	TEL.62-2141(代)
国保・年金係	内線176・193
介護保険係	内線189・198
保健医療係	内線167・183

納期限のお知らせ

- ・国民健康保険税第3期
- ・介護保険料普通徴収第3期
- ・後期高齢者医療保険料第2期

納期限は **8月31日(水)** です。

※期日に遅れないようにお納めください。

※便利で確実な口座振替制度をご利用ください。

納め忘れはないですか？国民年金保険料

○国民年金を受け取るには

国民年金は、20歳から60歳までの40年間納付して、満額の「老齢基礎年金」を受け取ることとなります。

また、病気や事故で障害の状態になったときの「障害基礎年金」や大切な一家の担い手を失ったときに残された家族に「遺族基礎年金」が支給されますが、これらの年金を受け取るには、一定の保険料について未納がないことが条件となります。

※国民年金保険料納付書は、日本年金機構または年金事務所から送付されますので、保険料は遅れずに納付しましょう。

※国民年金保険料の未納が続く場合には、法に定める処分が開始されることもあります。

○国民年金保険料の納付は口座振替が便利です

口座振替をご利用されると保険料を納める手間が省け、納め忘れもなくなります。手続き先は、市役所・年金事務所または金融機関です。

○国民年金保険料の納付が困難なときは

保険料の納付が困難な場合、申請により一定の条件に該当すれば、保険料の納付が猶予・免除となる「国民年金保険料免除・納付猶予制度」や学生の方の「学生納付特例制度」があります。

○問い合わせ先

国保・年金係(内線192)

シニアエクササイズ教室（13期生）参加者募集！

～みんなで楽しく元気に介護予防をしましょう～

- 対象 岩出市に住民登録されている**65歳以上**の要支援・要介護認定を受けていない元気な方
- 日時 平成23年9月1日から平成23年11月24日までの毎週木曜日（12回）
午前10時から正午（昼食会を行う場合は、午後1時頃まで）
- 場所 岩出市総合保健福祉センター（あいあいセンター 2階トレーニングルーム）
- 内容 ステップ運動、イスやマットを使った簡単な筋力トレーニング等
週1回の教室に加え、自宅でトレーニングを行い、3ヶ月間の効果を実感していただきます。
- 参加費 無料（昼食を注文する場合は、別途必要）
- 定員 20名（応募者多数の場合は先着順になります。）
- 受付期間 平成23年8月1日（月）～8月15日（月）（ただし、土・日は除く）

※運動を伴う教室になりますので、かかりつけの医師による運動可否の確認が必要になります。

- ・かかりつけ医にご相談ください。
- ・運動不可の方は、エクササイズ教室の受講はできません。

- 申し込み・問い合わせ先
介護保険係（内線189）



平成23年度第1回介護保険運営委員会を傍聴できます

岩出市の介護保険サービスや施設等を公正に運営していくための話し合いの場として、介護保険運営委員会を設置しています。

なお、委員会は次の方法により傍聴することができますので、傍聴を希望される方は、保険年金課介護保険係までお問い合わせください。（ただし、内容によっては非公開となる場合もあります。）

事前申込み

開催日の**3日前**までに保険年金課介護保険係まで申し込みください。

※電話でも申し込みできます。

傍聴者の定員

8名

希望者多数の場合は、抽選を行います。
※後日連絡します。

開催日時

8月中旬～下旬（予定）

- 問い合わせ先

介護保険係（内線179）

後期高齢者医療健康診査を受診しましょう

～ご自身の健康状態を知り、健康づくりにお役立てください～

○期間 受診券受理の翌月～平成24年2月29日(水)

○場所 健診実施医療機関(受診券と一緒に一覧表を送付します。)

○対象者 75歳以上の方(65歳以上75歳未満で一定の障害認定を受けられた方を含む)

○費用 600円

○申し込み方法

対象者に送付した往復はがきの申込書を郵送または電話で申し込み(平成24年1月20日(金)まで受付)してください。

○申し込み先

和歌山県後期高齢者医療広域連合
TEL 073-428-6688

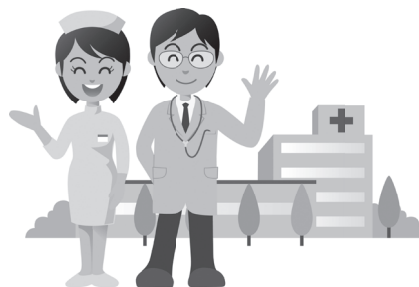

不審電話にご注意ください

市役所の職員と名乗って

「医療費(介護サービス費)の戻りがある。通知を送付したが返答がない。口座番号を教えてください。」

「ATM(現金自動支払機)の前に行き、指示どおりにして欲しい。」

などの電話があったらご注意ください。

最近、高齢者宅にこのような電話があったという事例が増えています。お金が返還されるかのように偽って現金をだましとる「還付金詐欺」かもしれません。

○市役所では

・還付金がある場合は通知書をお送りし、提出してもらった書類をもとに振り込みをしています。

・携帯電話の有無を聞いたり、ATMでの操作を求めることはありません。

○不審に思ったら、その場で対応せず、いったん電話を切りましょう。そして、保険年金課各係へお問い合わせください。

○問い合わせ先 保健医療係 (内線 183)
国保・年金係 (内線 188)
介護保険係 (内線 198)

認知症サポーター養成講座の参加者を募集します

岩出市では、次のとおり認知症サポーター養成講座を開催しますので、ぜひご参加ください。

○募集定員

50名(応募者多数の場合は先着順になります。)

○内容

認知症及び認知症サポーターについて正しい知識を持ち、理解を深めていただく講座です。

多くの方にサポーターになっていただき、誰もが安心して暮らせるまちづくりを目指します。

※「認知症サポーター」とは、認知症について正しく理解し、認知症の人や家族を温かく見守る応援者のことです。

○日時

平成23年9月7日(水)

午後1時30分から午後3時

○場所

岩出市総合保健福祉センター3階視聴覚室

○受付期間

平成23年8月1日(月)～8月19日(金)

(ただし、土・日は除く)

○申し込み及び問い合わせ先

介護保険係(内線189)

生活環境課 からのお知らせ

【問い合わせ先】
生活環境課 TEL.62-2141(代)
内線185・186
クリーンセンター
TEL.62-0814

去る7月10日(日)午前8時から、岩出市内の5か所で、「第20回クリーン缶トリー運動イン岩出」を行いました。

この運動は、市民が一体となって取り組む美化運動で、毎年7月の河川愛護月間にあわせて実施しています。そして、清掃活動を通じて、環境美化運動への認識を深め、愛着の持てるふるさとづくりに貢献することを目的としています。

当日は、多数の皆様のご参加、ご協力をいただき、誠にありがとうございました。

市では、より一層ごみの分別収集の徹底を図るため、減量化と再資源化を推進していますので、今後もより一層の皆様方のご支援、ご協力をお願いします。



「第20回クリーン缶トリー運動イン岩出」
にご協力ありがとうございました

地球温暖化対策 シリーズ 39 回目

家庭でできる節電対策を 見直してみましよう

夏は、電力消費が大きくなるため、二酸化炭素の排出量も増加し、地球温暖化につながります。

そこで、8月は、家庭でできる節電対策について見直してみましよう。

- 使わない間は、コンセントからプラグを抜きましよう。
待機電力の削減にもつながります。
- 夏は、クールビズを心がけましよう。
- 涼しい服装にし、エアコンの温度を1℃上げることで、ひと夏で約600円前後の節約、約15kgの二酸化炭素の削減になります。

市民のみなさんも、今一度身の回りにある家電製品の節電について考えてましよう。



「空き地等雑草除去について」のお願い

空き地等に雑草が生い茂ると、住環境や健康に悪影響を及ぼしますので、空き地の所有(管理)者は、周辺に迷惑がかからないように責任を持って雑草除去を行うよう、ご協力をお願いします。

平成23年度から「一斉防除薬剤」の 配布は行いません

昨年度まで、個人の申請による一斉防除薬剤の配布を行っていましたが、今年度から廃止することとなりましたので、お知らせします。

電動式生ごみ処理機の購入を補助します

市では、家庭から排出される生ごみの自家処理を促進し、ごみの減量・資源化を図るため、電動式生ごみ処理機を購入する方に、その費用の一部を次のとおり補助しています。

○補助対象者

- ①市内に住所を有する方（法人等事業所は除く）
- ②市内に店舗を有する販売店から処理機を購入する方
- ③平成 24 年 3 月 31 日までの期間に生ごみ処理機を購入し、自己の住居に設置できる方
- ④周辺の人に迷惑のかからないよう、常に良好な状態で維持管理できる方
- ⑤堆肥として利用するなど適切に処理し、生ごみを減量化できる方
- ⑥市税の滞納がない方

○受付期間

平成 24 年 3 月 31 日まで。ただし、補助予定台数（30 台）に達した場合は、その時点で締切りさせていただきます。

○補助対象品目

電動式生ごみ処理機

○補助金額等

一世帯当たり 1 台とし、購入金額の 2 分の 1 の額を補助。ただし、補助限度額は 20,000 円とします。

※申請方法等詳しくは、生活環境課までお問い合わせください。

○問い合わせ先 生活環境係（内線 185・186）



犬・猫の飼育は飼い主の責任と愛情で!!

○犬は、綱や鎖でつないで飼いましょう!

散歩をさせるときは、必ず引き綱や鎖などを使いましょう。

○鑑札、注射済票は必ず犬の首輪などに付けましょう!

万が一の行方不明時に、「鑑札・注射済票」は迷い犬札になります。

○排便のしつけをしましょう!

- ・排便（尿）は専用トイレ等、決まった場所でさせましょう（自宅で済ませてから散歩をしましょう）
- ・散歩中に「ふん」をした時は、必ず持ち帰りましょう。

○鳴き声、悪臭を出させないようにしましょう!

- ・犬のつなぐ場所を考え、迷惑をかけないように飼いましょう。
- ・飼っている場所を清潔にしましょう。

最近、飼い主のわからない猫に庭や家屋を排泄物で汚された、鳴き声がうるさい等の苦情が増えています。責任をもって、他人に迷惑のかからないように飼いましょう。



ごみの不法投棄禁止！

ごみを河川、堤防、道路などに捨てた場合には、廃棄物の処理及び清掃に関する法律（以下「廃掃法」といいます。）により処罰されます。

ポイ捨てや不法投棄は、環境汚染を招くなど多くの皆様に多大な迷惑となりますので、こうした社会のルールやマナーに反する行為はやめましょう！

ごみを出す場合は、きちんと分別し、不適切なごみが混ざっていないか確かめ、市の指定袋に入れ、収集日に決められた集積場所に出しましょう。



クリーンセンターからのお知らせ

○岩出クリーンセンターに廃棄物を自己搬入する場合

「持ち込みごみ申請書」への記入とあわせて、「免許証等住所確認ができる証明書」による住所の確認を実施させていただきます。

- * 一般廃棄物の搬入は、岩出市内のごみに限ります。
- * 搬入された一般廃棄物が、事業系の廃棄物か一般家庭からの廃棄物かの判別がむずかしい場合は、住宅地図による排出先の確認にご協力ください。
- * 岩出クリーンセンターへお越しになる場合は、新風吹トンネルを大阪方面に進行し、トンネル出口の信号で右折し、旧道を右折してください。（交差点に注意）

【ごみの搬入時間は】

- ・ 月～金／ 8 時 30 分～ 12 時 00 分（午前中）
- ・ 土曜日／ 8 時 30 分～ 15 時 00 分（事業系ごみを除く）

- 市内で営業活動を行っている事業者（排出者）は、自己の責任で廃棄物を処理しなければなりません。（廃掃法第3条）
- 事業者自らが搬入し処理を依頼する事業系一般廃棄物については、処理手数料が必要です。（有料処理）（廃掃法及び条例）
- 事業者が岩出クリーンセンターに廃棄物を搬入処理する場合は、登録が必要です。（登録申請の受付は岩出クリーンセンターへ）随時受付しています。
- 岩出クリーンセンター内の通行は、職員の指示に従ってください。

岩出クリーンセンター内では、施設改修・修繕工事が行われていますので、通行には十分注意してください。

8月	回収区域	不燃物(カン・ビン類)	資源ごみ
の不燃物と資源ごみの回収予定日	県道泉佐野岩出線 東側 地域	8月3日・17日 (第1・3水曜日)	毎週金曜日
	県道泉佐野岩出線 西側 地域	8月10日・24日 (第2・4水曜日)	毎週木曜日

ご注意

資源ごみ分別区分中の「その他のプラスチック」には、ポリバケツやプラスチック製のおもちゃ・衣装ケース等のプラスチック製品は含みません。これらのプラスチック製品は、可燃性粗大ごみとして取り扱いますので、資源ごみとして排出されないようお願いします。

みんなで作ろう！ ごみのないまち・きれいなまち・美しいふるさとづくり

- 問い合わせ先 生活環境課 TEL 62-2141
- 岩出クリーンセンター TEL 62-0814

平成23年度 **けんきアップ教室** ご案内

健康によいことを何か始めたいと思っている方、どうぞお越しください！

参加費無料 岩出市民の方ならどなたでも参加していただけます。

★8月11日(木) 13:30～15:30

「運動って楽しい！！」「野菜とサプリメントの上手な取り方」
～やや活動量の多い楽しめる運動とバランスよく食事をとるためのコツをお話します～

★9月8日(木) 13:30～15:30

「快適な睡眠をとるために」
～寝る前のストレッチ運動や快適な睡眠ができるコツをお話します～

★9月29日(木) 13:30～15:30

「新陳代謝と免疫力をアップしよう」
～新陳代謝と免疫力を高める運動と食事についてお話します～

*各回の講師

運動について：健康運動指導士 小川 陽二郎 先生
栄養について：保健師・栄養士がお話します

★受付：午後1時から

★場所：岩出市総合保健福祉センター（3F 多目的ホール）

★持ち物：バスタオルまたはマット・運動しやすい服装・靴・飲み物（お茶やスポーツ飲料など）・筆記用具

★申込方法：氏名・住所・電話番号を電話でお伝えください。（定員：50名）

申し込み・問い合わせ先 岩出市総合保健福祉センター TEL 61-2400

お子さんの発育・発達のこと、子育ての悩み、 学校での問題などの相談を受け付けています

○相談場所

- ・和歌山県立医科大学小児成育医療支援室
- ・公立那賀病院

○相談担当者

小児科医師、臨床心理士、社会福祉士、ソーシャルワーカー

○利用方法及び利用時間

まず電話で相談していただき、相談内容で面談が必要であれば、予約日を決めて来院していただきます。（相談は無料です。）

○問い合わせ先

- ・和歌山県立医科大学小児成育医療支援室
平日（月～金）午前9時～午後5時
（祝日・年末年始は除く）
TEL 073-441-0808
- ・公立那賀病院
毎週木曜日 午後2時～午後4時
TEL 073-441-0826

※（公立那賀病院での相談を希望される場合も和歌山県立医科大学小児成育医療支援室に電話してください。）

保健推進課 からのお知らせ

【問い合わせ先】
総合保健福祉センター
保健推進課 TEL.61-2400

電話のかけ間違いにご注意ください

- ・MR（麻しん・風しん）
混合ワクチン2期・3期・4期
- ・DT（ジフテリア・破傷風）二種混合予防接種を受けましょう！

対象者の方は、接種期限がありますので、できるだけ早く接種しておくようにしてください。（接種期限を過ぎますと有料になります。）

○MR対象者

- ・2期：保育所、幼稚園等の年長児（平成17年4月2日～平成18年4月1日生まれ）
- ・3期：中学1年生（平成10年4月2日～平成11年4月1日生まれ）
- ・4期：高校3年生相当の年齢の方（平成5年4月2日～平成6年4月1日生まれ）

○DT対象者

- ・平成11年4月2日～平成12年4月1日生まれ

※接種前に必ず実施医療機関に予約を入れ、注意事項を読み予診票と母子健康手帳を持参し、接種してください。

○問い合わせ先

岩出市総合保健福祉センター
TEL 61-2400

日本脳炎の予防接種が受けられるようになりました！

○日本脳炎の予防接種を通常どおり受けられるようになっています

日本脳炎の予防接種後に重い病気になった事例があったことをきっかけに、平成17年度から平成21年度まで、日本脳炎の予防接種のご案内を差し控えていました。

その後、新たなワクチンが開発され、現在は日本脳炎の予防接種を通常どおり受けられるようになっています。

○小学3年生・4年生のお子さんにも日本脳炎の予防接種のご案内を行っています

今年度は、通常の3歳・4歳のお子さんに加えて、小学3年生・小学4年生のお子さんにも、日本脳炎の予防接種のご案内を行っています。

小学3年生・小学4年生の保護者の方は、母子健康手帳を確認し、日本脳炎の1期接種が不足している場合は接種を受けましょう。ただし、2期の接種は1期接種を終えた9歳以上で接種を行ってください。

○次の方は、日本脳炎の予防接種が不十分になっていることがあります

・平成7年度～平成18年度に生まれた方は、日本脳炎の予防接種が不十分になっていることがあります。特に、平成13年度～平成18年度生まれ（「年中」相当～小学4年生）のお子さんは、1期接種が終わっていないことがあります。

・平成7年6月1日～平成19年4月1日生まれの方で、1期・2期の接種が終わっていない場合も20歳未満までの間、接種を受けることができます。

※接種前には必ず、実施医療機関に予約を入れ、注意事項を読み、予診票と母子健康手帳を持参し、接種してください。

○問い合わせ先

岩出市総合保健福祉センター TEL 61-2400

食中毒にご用心！

夏場は高温多湿になるため、食中毒が多発する時期です。食中毒をよく知り、予防しましょう。

○食中毒はどうやっておこるの？

食中毒は、ウイルスや細菌、化学物質に汚染された食品や飲料水、またはふぐの肝、毒キノコなど、身体に有害なものを飲食することによって発生します。

○食中毒になるとどうなるの？

主な症状は、吐き気や嘔吐、腹痛、下痢などの急性胃腸炎の症状や、麻痺などの神経症状としてあらわれます。

○食中毒予防の三原則

細菌やウイルスが原因の食中毒は、食品内に食中毒菌がないか、いても食中毒を起こす量でなければ、発生しません。つまり、食中毒菌がすみやすい環境や、増える環境をつくらないことが、予防の基本です。食中毒菌を「つけない・増やさない・殺す」の三原則で食中毒を予防しましょう。

○こんな点に気をつけて

- ・ふきんなどの洗い残し
- ・野菜の泥や汚れ、カット野菜の消費期限

- ・冷蔵庫内の肉や魚の液もれ
- ・解凍した冷凍食品を再度冷凍してはダメ
- ・お弁当の食材は冷ましてから入れる
- ・きゅうりの塩もみは菌に狙われやすい
- ・肉を焼く箸と食べる箸は別々にする
- ・こまめに、調理器具を洗浄、殺菌する

○こんなときは必ず手を洗おう

- ・外出から帰った後
- ・鼻をかんだ後
- ・動物に触った後
- ・トイレに行った後
- ・オムツを交換した後
- ・肉や魚、卵を扱う前後
- ・下準備、調理前、食事前、後片付けの前
- ・肌や髪を触った後

○食中毒が疑われたら

症状があらわれたら、自己判断で下痢止めや嘔吐止めの薬を服用するのは危険です。速やかにかかりつけ医の診断を受けましょう。

『栄養と食生活』について

食生活は、多くの生活習慣病と関連が深く、生活の質に影響します。一人ひとりの健康と生活の質の向上を図るためには、豊かで健康な食生活を身につけることが大切です。

目標1 バランスのよい食事こころがけましょう

- ①塩分・糖분을控え、野菜たっぷりの食習慣を身につけよう
- ②旬の食品を積極的に食べよう
例えば・・・
○夏の野菜：ピーマン、オクラ、かぼちゃ、さやいんげん、トマト、なす、ししとうがらし、ニラ、チンゲン菜、にがうり等
○夏のお魚：あじ、あゆ、いわし、うなぎ、かわはぎ、きす、きびなご、舌平目、すずき、太刀魚、いか、たこ、しじみ等
- ③自分の適性体重を知り、その維持に努めよう
適正体重 (kg) = 身長 (m) × 身長 (m) × 22

目標2 食事を楽しみながらゆっくと食べましょう

- ①食事は、2人以上で、楽しく、30分以上かけて家族や仲間とのコミュニケーションを図る大切な時間です！

目標3 歯と口の健康に気をつけましょう

- ①食後の歯磨きを習慣づけよう
- ②よくかんで食べる習慣をつけよう
1口30回かんでみてください。10回ぐらいで口の中の食べ物がなくなっていますか？

今回は、身体活動・運動についてご紹介します。



那賀病院市民健康フェスティバル

那賀地区市民公開講座に参加しませんか (参加料無料)

公立那賀病院では、市民のみなさまに健康への関心を深めていただくとともに、那賀病院のことをもっと知っていただくために市民健康フェスティバルを開催いたします。

お子さまから高齢の方まで楽しんでいただけるようなイベントを企画しております。また、市民公開講座も同時開催いたします。みなさまお誘いあわせのうえ、お気軽にご参加ください。

日 時 8月6日(土) 午前10時～午後3時 (予約不要)

場 所 公立那賀病院

内 容 ・ふれあいバザー・病院見学ツアー・メタボチェック・栄養相談・お薬相談・肺年齢測定(肺機能検査)・骨密度測定(各測定とも先着順で整理券を配布 10:00～25名分、12:00～25名分)・クリーンハンドチェック・お肌のシミの治療相談・電動車イス試乗体験・AED(自動体外式除細動器)講習・六果会(那賀糖尿病患者友の会)の紹介・那賀いきいきサロンの紹介と模擬サロン・東日本大震災における当院の災害支援活動報告・カレーライス、フランクフルトの販売(各100円)・お菓子のつかみ取り(無料)・輪投げ・スーパーボールすくい

問い合わせ先 公立那賀病院 TEL 0736-77-2019

市民公開講座

午前10:30～「足うらからのメッセージ」
講師 山口 晴美 先生

午後1:00～「日本人としての健康生活習慣」
病院長 近藤 溪 先生

講演の最後に『健康劇』を20分程度上演します。

熱中症を防ぐために～市民のみなさまに取り組んでいただきたいこと～

熱中症の発生は7～8月がピークになります。熱中症を正しく理解し、予防に努めてください。

- 熱中症は、適切な予防をすれば防ぐことができます。
- 熱中症になった場合も、適切な応急処置により救命することができます。

熱中症とは…

- 高温多湿な環境下で、体内の水分や塩分のバランスが崩れたり、体温調整機能がうまく働かないことにより、吐き気や倦怠感などの症状が現れ、重症になると意識障害などが起こります。
- 屋外で活動しているときだけでなく、就寝中など室内で熱中症を発症し、救急搬送されたり、不幸にも亡くなられたりする事例が報告されています。

室内にいるときも注意が必要！

熱中症の予防法

熱中症の予防には、「水分補給」と「暑さを避けること」が大切です！

無理をしてエアコンを使わないと体調を崩すことがあります！

水分・塩分補給

- こまめな水分・塩分の補給
※高齢者、障害児・障害者の方は、のどの渇きを感じなくてもこまめに水分補給を。

熱中症になりにくい室内環境

- 扇風機やエアコンを使った温度調整
- 室温が上がりにくい環境の確保（こまめな換気、遮光カーテン、すだれ、打ち水など）
- こまめな室温・湿度確認

体調に合わせた取り組み

- こまめな体温測定（特に体温調節が十分でない高齢者、障害児・障害者、子ども）
- 通気性の良い、吸湿・速乾の衣服着用
- 保冷剤、氷、冷たいタオルなどによる体の冷却

外出時の準備

- 日傘や帽子の着用
- 日陰の利用、こまめな休憩
- 通気性の良い、吸湿・速乾の衣服着用

注意していただきたいこと・お願いしたいこと

- ①**高齢者の方は特に注意が必要です！**
 - 熱中症患者のおよそ半数は高齢者（65歳以上）です。高齢者は暑さや水分不足に対する感覚機能が低下しており、暑さに対する体の調整機能も低下しています。
 - のどの渇きを感じていなくてもこまめに水分補給をしたり、暑さを感じなくても扇風機やエアコンを使って温度調整をするように心がけましょう。
- ②**まわりが協力して、熱中症予防を呼びかけ合うことが大切です！**
 - 一人ひとりが周囲の人に気を配り、熱中症の予防を呼びかけ合うことで、熱中症の発生を防ぐことができます。
 - 特に、熱中症にかかりやすい高齢者、障害児・障害者や子どもについては、周囲が協力して注意深く見守るようにしましょう。
- ③**節電を意識するあまり、熱中症予防を忘れないようご注意ください！**
 - 節電を意識しすぎるあまり、健康を害することのないようご注意ください。
 - 気温が高い日や湿度の高い日には、決して無理な節電はせず、適度に扇風機やエアコンを使用するようにしましょう。

熱中症になった時の処置は…

1. 涼しい場所へ避難させる
 2. 衣服を脱がせ、身体を冷やす
 3. 水分・塩分を補給する
- 自力で水を飲めない、意識がない場合は、直ちに救急隊を要請しましょう！

保健事業予定表(平成23年8月分・平成23年9月分)

		平成 23年8月分		平成 23年9月分		両月とも	
事業名		実施日	内容	実施日	内容	受付時間	場所
乳幼児健康診査	4 か月児	29日(月)	H 23年 4月生まれ	26日(月)	H 23年 5月生まれ	13:00~13:15	
		30日(火)		27日(火)			
	7 か月児	23日(火)	H 23年 1月生まれ	20日(火)	H 23年 2月生まれ	13:00~13:15	
		24日(水)		21日(水)			
1 歳8か月児	9日(火)	H 21年 12月生まれ	13日(火)	H 22年 1月生まれ	13:00~13:15		
	10日(水)		14日(水)				
3 歳6 か月児	5日(金)	H 20年 1月生まれ	9日(金)	H 20年 2月生まれ	13:00~13:30		
	19日(金)		16日(金)				
健康相談 乳幼児	1 0 か月児	9日(火)	H 22年 9月生まれ	13日(火)	H 22年 10月生まれ	9:00~9:30	
		10日(水)		14日(水)			
	2 歳6 か月児	5日(金)	H 21年 1月生まれ	9日(金)	H 21年 2月生まれ	9:00~9:30	
		19日(金)		16日(金)			
パパママ教室 (妊婦教室)		31日(水)	・妊婦体操 ・産後のうつ予防 ・新生児期の赤ちゃんについて	28日(水)	・ママの体操 ・赤ちゃん体操(産婦・生後1か月~4か月までの赤ちゃんが対象です。)	9:45~10:00 (予約制)	岩出市総合保健福祉センター
栄養教室	離乳食	22日(月)	離乳食について	12日(月)	離乳食について	9:45~10:00 (予約制)	
健康相談	一般健康相談	毎週月曜日	健康や育児等についての相談	毎週月曜日	健康や育児等についての相談	9:30~11:00	
	胃がん検診 肺がん検診 大腸がん検診 乳がん検診	11日(木) 12日(金) 15日(月) 16日(火) 25日(木) 26日(金) 31日(水)	事前に申し込みをされた方	28日(水) 29日(木) 30日(金)	事前に申し込みをされた方	8:30~10:00	
	乳がん検診のみ	11日(木) 12日(金) 15日(月) 16日(火) 25日(木) 26日(金) 31日(水)	事前に申し込みをされた方	28日(水) 29日(木) 30日(金)	事前に申し込みをされた方	13:30~14:30	
献血		5日(金)	那賀総合庁舎	10日(土)	オークワミレニアシティー 岩出店	10:00~12:00 13:00~16:30	
		6日(土)	オークワミレニアシティー 岩出店	16日(金)	那賀高校(9:00~12:00) エバーグリーン岩出申迫店 (13:30~16:30)	・成分及び一般献血(16~69歳) ・65歳以上の方は、60~64歳のときに1回でも経験のある方	
		13日(土)	オークワミレニアシティー 岩出店	30日(金)	コーナン岩出店		

日曜・祝日の休日歯科診療

診療時間は、午前10時~正午までと
午後1時~4時までです。

※受診の際は、電話等で確認のうえご来院ください。
※当番医が急に変更になる場合がありますので、電話が通じないときは消防署(Tel. 61-1791)にお問い合わせください。

休日歯科急患当番表

那賀歯科医師会

月	日	曜	歯科医院名	住所(診療所)	TEL
8月	7	日	正司歯科クリニック	紀の川市桃山町市場71-3	66-2011
	14	日	林歯科医院	岩出市金池401-8	62-6012
	21	日	岩崎歯科医院	岩出市川尻56-3	62-9888
	28	日	藤田歯科医院	紀の川市中三谷17-20	77-6060

今月から

青少年健全育成コーナー がスタートします！

子どもたちの健全育成について一緒に考えましょう

青少年 健全育成 コーナー

【問い合わせ先】
生涯学習課 TEL.62-2141
青少年女性係 内線282

岩出市子ども安全パトロール隊が表彰 されました！

この度、岩出市子ども安全パトロール隊（青少年育成市民会議、保護司会、更生保護女性会、民生児童委員協議会、自治会、PTA等の皆様や地域の方が活動を実施）に、日頃の青少年の健全育成及び地域安全への活動の功績が評価され、和歌山県警察本部長及び和歌山県防犯協議会連合会から表彰状が授与されました。

最近の子どもたちの特徴として、規範意識が非常に低下し、コミュニケーション能力が不足しているといった点が挙げられます。

それは、すなわち孤立化につながり、非行や不登校などに繋がっていかないとも限りません。子どもたちの健全な育成のためには良好な環境、また、「自分は大切にされている」という子どもたちの認識が必要不可欠です。



岩出市子ども安全パトロール隊は、子どもたちの安全な環境の確保のため、また挨拶を通じてコミュニケーションを図り、見守るなど様々な目的を持ちパトロールを実施しています。ここでは、主な活動内容をご紹介します。

朝のあいさつ運動・帰りの見守り活動

登下校時間帯に通学路に立って児童・生徒に声かけを行うとともに、犯罪や事故に巻き込まれることがないように見守ります。



あいさつ運動の様子

子どもを守るネットワーク

学校行事や不審者などの情報をいち早く伝達し対応します。

子ども見守りパトロールの強化

外回りの業務や買い物などに出かける際、啓発ボードをつけ下校途中や公園などで遊ぶ子どもを見守ります。

街頭指導・街頭補導の推進

ゲームセンターや大型店等へのパトロールを実施し、青少年の非行防止、犯罪被害防止に努めます。

子ども見守りカメラシステムの運用管理

通学路等危険箇所を設置された見守りカメラのモニタリングを行います。

上記のパトロールを継続して行うことで、総合的な効果の流れとなり、成果は着実に現れます。

岩出市の不審者情報は、平成21年度には34件あったものが平成22年度には16件と半減しています。やはり、子ども安全パトロールに取り組んでいただいているボランティアの皆様方のおかげです。

今後ともどうぞ、ご協力の程よろしくお願い申し上げます。

岩出市役所……………62-2141
(岩出市教育委員会)
 総合保健福祉センター……………61-2400
 地域子育て支援センター…62-3362(FAX兼)
 クリーンセンター……………62-0814
 市民総合体育館……………62-0370
 民俗資料館……………63-1499
 岩出図書館……………62-7222
 岩出警察署……………63-0110
 那賀消防組合……………61-0119

暮らしの 情報

子育て

『保育所に遊びに来ませんか!』

地域子育て支援センターでは、近所に相談する人がいない、また子育てに自信がない等悩みをもつ保護者に対する支援として、就学前の在宅幼児を対象に各保育所において、親子のふれあい遊び等を実施しています。

○日時：毎年5月から3月までの月1回 午前10時～午前11時30分

○申込方法：実施日の2週間前から1週間前までの期間とします。

(申し込みの際、印鑑とおやつ代100円をご持参ください。)

なお、保育所の行事などで実施できない場合がありますので、詳しくは各保育所にお問い合わせください。

問い合わせ先				
9月の開放日	保育所名	電話番号		
9月8日(木)	山崎北保育所	62-0732		
9月13日(火)	山崎保育所	62-2844		
9月15日(木)	上岩出保育所	62-2814		
9月20日(火)	根来保育所	62-2701		
9月27日(火)	岩出保育所	62-2402		

プログラム
・午前10時 受付・自由遊び・片付け
・午前10時10分～10時50分 点呼・手遊び・テーマ遊び (その月によって変わります)
・午前10時50分～11時5分 休憩・自由遊び・片付け
・午前11時10分～11時25分 おやつ・絵本・紙芝居を見る

親子で楽しもう!陶芸体験

土を使って伸ばしたり丸めたりしながら自在に形が変えられる面白さを味わってみませんか!

○日時：8月22日(月)

午前10時～午前11時

○場所：岩出市総合保健福祉センター(2F和室24帖)

○内容：陶芸体験

○講師：清水 均佳氏

○対象：2歳～4歳の幼児とその保護者

○定員：10組

○自己負担：1,000円

※希望者の方は8月4日～8月12日まで電話でお申し込みください。

○申し込み先

岩出市地域子育て支援センター
 TEL 62-3362

子育てサークル紹介

岩出市に住んでいるお母さん、子育てを一緒に楽しみたいしょう！

《7月の紹介サークル》

○親子リズム たんぽぽ

親子でたくさんのお友達と走ったり、リズム体操をしたり、手遊び、絵本の読み聞かせと簡単な工作をしています。

・日時：毎週月曜日

午前10時～午前11時30分

・場所：岩出地区公民館ほか

・会費：月100円、年間保険料

大人1, 1000円、

子ども600円

・対象：就園児前の親子

○愛の子育てサークルBeBe

子どもだけではなく、ママも楽しめる年齢にあわせた工作やクッキング、外遊びイベント等を行っています。

・日時：毎月3回火曜日

午前10時から

・場所：総合保健福祉センター

ほか

・会費：月100円、年間保険料

1人600円

・対象：就園児前の親子

○問い合わせ先

岩出市地域子育て支援センター
Tel 62-3362

※他の子育てサークルについては、岩出市ウェブサイトをご覧ください。

生涯学習

成人講座を開催します

○教養講座

「根来寺で仏画を描くということ」～根来寺と京都・智積院を含めて～

○講師 牧 宥恵氏

○日時 8月20日(土)

午後1時30分から

○場所 岩出市総合保健福祉

センター3階 多目的ホール

※講座に申し込んでいない方も傍聴することができます。

(申込み不要)

ふれあい学級を開催します

○生活安全講座

「地域の防犯～築こう！みんなの力で～」

○講師 岩出警察署管内交番・駐在所の警察官

▼紀泉台学園

日時 8月2日(火)
午後1時30分から

場所 紀泉台地区公民館

▼山崎学園

日時 8月3日(水)
午後1時30分から

場所 山崎地区公民館

▼岩出学園

日時 8月5日(金)
午後1時30分から

場所 岩出地区公民館

▼上岩出学園

日時 8月8日(月)
午後1時30分から

場所 上岩出地区公民館

▼根来学園

日時 8月10日(水)
午後1時30分から

場所 根来地区公民館

※当日内容を変更することがあります。

※ふれあい学級生を随時募集しています。

対象 岩出市に在住する60歳以上の方

○問い合わせ先

生涯学習課生涯学習推進係
Tel 62-2141 (内線283)

スポーツ

夏です!
プールの季節です!

○場所

東公園プール 西国分491
Tel 62-8914

堀口プール 堀口41

Tel 62-7533

○開場期間及び時間

8月31日(水)まで
午前10時～午後5時

○入場料

小学1年生以上は、1回の入場料200円(乳幼児は無料)

※回数券(6枚綴)を千円で販売していますので、ご利用ください。

○留意事項

小学3年生以下の児童(乳幼児を含む)は、必ず保護者の方が同伴し、安全のため必ず付き添いの方が水着着用で、常時監視していただきます。(保護者1人で同伴できる子どもは2人まで)

○問い合わせ先

生涯学習課スポーツ健康係
Tel 62-0370

総合型地域スポーツクラブ

「サン・スマイルいわで」

生涯スポーツ社会を

みんなでつくるっ!

いつでも、だれでも、どこでも、いつまでも体力・年齢・目的に応じてスポーツに親しむことが出来るクラブを目指しており、体験入会もできます。

★ハワイアンフラ教室

場所：総合保健福祉センター

日時：毎月3回実施

水曜コース 午前10時～

金曜コース 午後7時15分～

★ヨガ教室

場所：総合保健福祉センター

日時：毎週実施

月曜コース 午前10時～

火曜コース 午後7時～

木曜コース 午後7時～

★ナチュラルバランス体操

場所：総合保健福祉センター

日時：毎週火曜日 午前10時～

★ズンバ

場所：桜台地区公民館

日時：毎週火曜日

午後7時30分～

★ベリーダンス

場所：紀泉台地区公民館

日時：毎週金曜日

午後7時30分～

★幼児体操教室

場所：中央小学校体育館

日時：第1・3・4土曜日

午後3時15分～

★ジュニアレスリング教室

場所：山崎小学校体育館

日時：毎週火・金曜日

午後6時～

★書の教室

場所：KUMON山崎教室隣

日時：毎週土曜日

午前10時～

★ノルディックウォーキング

場所：根来大門前

日時：毎週日曜日 午前8時～

※日程を変更する場合がありますので、体験をご希望の方は、必ずお問い合わせください。
※スポーツ指導やクラブ運営などにご協力いただけるボランティアスタッフを募集いたします。

○問い合わせ先

総合型地域スポーツクラブ

「サン・スマイルいわで」

事務局

TEL 0736-60-4312

中村

TEL 090-3266-1041

梅田

TEL 090-3992-6341

日本体育協会委託事業



スポーツ振興くじ助成事業

募集

岩出市職員採用試験を実施します!

○募集区分

- 一般事務職 3名
- 技師 2名
- 保健師 1名

○受付期間

・持参

8月1日(月)～8月19日(金)

(平日午前9時～午後5時)

・郵送

8月19日(金)までの消印有効

○試験日・場所

一次試験(筆記)

9月18日(日)

岩出市総合保健福祉センター

(iiセンター)

・二次試験(適正検査(筆記)・作文・面接)

試験日及び試験場所は一次

試験合格者に通知

○受験資格

・一般事務職

ア 大学卒(平成24年3月卒業見込み含む)の方で昭和

59年4月2日から平成2年

4月1日までに生まれた方

イ 短大卒(平成24年3月卒業見込み含む)の方で昭和

61年4月2日から平成4年

4月1日までに生まれた方

ウ 高校卒(平成24年3月卒業見込み含む)の方で昭和

63年4月2日から平成6年

4月1日までに生まれた方

・技師(土木・建築)

土木・建築の専門課程(準

じる課程を含む)を修了した

方又は平成24年3月修了見込

みの方

なお、学歴による年齢制限

は、一般事務職に準じます。

・保健師

昭和59年4月2日以降に生

まれた方で、保健師の資格を

お持ちの方又は平成24年3月

末までに資格取得見込みの方

※地方公務員法第16条に規定す

る欠格事項に該当する方は受験

できません。

○試験案内の交付

平成23年8月1日(月)から

岩出市総務課において交付しま

す。

試験案内及び申し込み用紙

は、岩出市ホームページからも

ダウンロードできます。

郵送で請求する場合は、宛名

(返送先)を記載した返信用封

筒を同封してください。

返信用封筒には必ず90円切手

を貼ってください。

(定形外封筒を同封する場合

は必要額の切手を貼って請求

してください。)

○問い合わせ先

岩出市総務課人事係

TEL 0736-62-2141

(内線130)

岩出市地域子育て支援センター臨時職員を募集します

○職種（募集人数）
保育士（1名）

○勤務場所

岩出市地域子育て支援センター あいあい（岩出市総合保健福祉センター内 岩出市金池92）

○勤務時間

午前9時～午後4時

○休日

土曜日、日曜日、祝日、年末年始

○賃金

日額 6,363円

○社会保険等

健康保険、厚生年金、労災、雇用保険適用

○勤務開始日

平成23年9月1日（木）

○募集受付期間

平成23年8月1日（月）～平成23年8月12日（金） 必着

○応募方法

次の書類を持参又は郵送ください。

・履歴書（写真貼付）1通
・保育士資格を証する書類の写し

○選考方法

面接試験（提出書類受付後、日時等を通知します。）

○提出先及び問い合わせ先

福祉課児童福祉係
TEL 62-2141（内線337）

相談

☆人権相談☆

～ひとりで悩まず、

相談してください～

人権擁護委員はあなたのまちの相談相手です。市長が推薦し、法務大臣が委嘱した民間のボランティアです。岩出市内には7人の委員の方がいます。

毎日の生活を営んでいく上で、これは人権問題ではないだろうかと感じたときは、気軽にご相談ください。人権擁護委員が相談に応じます。

○日時

8月9日（火）
午後1時～午後4時

○場所

岩出市総合保健福祉センター
※相談は無料、秘密は厳守します。

○問い合わせ先

福祉課人権啓発係
TEL 62-2141（内線321）

行政相談

行政サービスに関する苦情、行政の仕組みや手続き、行政機関が不明でどこで何を相談してよいか分からない等どんなことでもお気軽にご相談ください。

総務大臣から委嘱を受けた行政相談委員が相談に応じます。相談は無料、秘密は厳守します。（予約不要）

○日時

8月17日（水）
午後1時～午後4時

○場所

岩出市総合保健福祉センター
3階D会議室

○問い合わせ先

市長公室市民ふれあい係
TEL 62-2141（内線119）

消費生活相談

悪質訪問販売や架空請求、貸金業者からの借金問題などの消費者問題についてご相談ください。

なお、8月から、紀の川市との協定により紀の川市の相談窓口でも相談できるようになりました。

★岩出市開設★

○日時・場所（月2回）

① 8月9日（火）

午後1時～午後4時

市役所2階「第3会議室」

② 8月23日（火）

午後1時～午後4時

市役所2階「第4会議室」

★紀の川市開設★

○日時・場所（月2回）

8月10日（水）・24日（水）

午後1時～午後4時

紀の川市役所粉河分庁舎3階

「くらしの窓口」

※相談は無料、秘密は厳守します。

○問い合わせ先

・市長公室
TEL 62-2141（内線114）

・紀の川市商工観光課
TEL 73-3468

教育相談

岩出市内の小中学生やその保護者の方々を対象に、学習や生活、子育て等教育全般に関する相談を次の機関で実施しています。

○スクールカウンセラー

・山崎北小学校
・岩出中学校
・岩出第二中学校



○スクールソーシャルワーカー
・岩出第二中学校
○適応指導教室（フレンド）
○岩出市青少年センター
ご相談のお申込みは、お子様が通学している小中学校か岩出市教育委員会教育総務課（電話62-2141内線274）までお願いします。

なお、スクールカウンセラーやスクールソーシャルワーカーへの相談は、実施校以外の学校からの相談も受け付けています。

お知らせ

毎月勤労統計調査特別調査にご協力ください!

厚生労働省と県では、市内の事業所を対象に「毎月勤労統計調査特別調査」を行います。

この調査は、常用労働者を1人から4人を雇用する事業所を対象に、労働者の賃金や労働時間、雇用の変動を明らかにするために年1回実施している大切な調査です。

次の調査対象地区内の事業所には、8月から9月にかけて統計調査員がお伺いしますので、調査にご協力をお願いします。

なお、調査内容は本調査以外に使用されることはありません。

○調査対象地区

荊本、川尻、中迫、高塚、大町、清水

○問い合わせ先

和歌山県調査統計課
TEL 073-441-2391

イノシシ等による農作物被害防止のための電気柵設置に係る費用を補助します

イノシシ等による農作物被害でお困りの方は、電気柵設置に係る費用の一部に対し、補助金を交付する事業を実施しておりますので、農林経済課までご相談ください。

○問い合わせ先

農林経済課農林係
TEL 62-2141(内線237)

平成23年度自衛官等募集説明会のご案内

防衛省・自衛隊では、平成23年度自衛官等の募集説明会を行います。

○自衛官候補生

平成24年3・4月採用予定

○その他の募集種目

一般曹候補生、航空学生
看護学生、防衛大学校学生
防衛医科大学校学生
興味のある方のご参加をお待ちしております。

○募集説明会

日時 8月7日(日)

正午～午後3時

場所 岩出市総合保健福祉センター(iiセンター)

3階B会議室

予約不要、随時受付、説明します。

保護者の方もお気軽にお越しください。

○受験資格

・自衛官候補生

18歳以上(高卒見込み含む)
27歳未満の者

○受付期間

・(男子) 平成23年7月1日～9月27日
・(女子) 平成23年8月1日～9月9日

○問い合わせ先

自衛隊和歌山地方協力本部和歌山募集案内所(和歌山市美園町5-1-2 新橋ビル2F)
TEL 073-432-4479

自衛官募集相談員の紹介

自衛官募集相談員は、入隊を

志す者と市町村・同本部の架け橋となり、入隊希望者の相談に応じ、安心して自衛官を志せるよう支援することを主な業務としています。

平成23年度募集相談員は、次の皆様です。

大又 豊春氏

井神 慶久氏

緒方 吉光氏

小西 正行氏

の計4名です。

防衛問題及び自衛隊に関心をもち、地域の事業に精通し、熱意ある募集協力をしてくださる方は、是非ご連絡ください。

○問い合わせ先

自衛隊和歌山地方協力本部
TEL 073-422-5116

大会結果

第13回岩出市グランドゴルフ市民交流大会

○大会日 平成23年6月2日(木)

○場所 若もの広場

○男子の部

1位 吉田翼

2位 小原尚志

○女子の部

3位 藤本敏治

1位 津田千恵子

2位 大西美智子

3位 楠根ツヤ子

〈岩出市グランドゴルフ協会主催〉

第1回岩出市パークゴルフ市民交流大会

○大会日 平成23年5月25日(水)

○場所

紀美野町ふれあい公園

パークゴルフ場

○結果

優勝 山口美智男

2位 楠根ツヤ子

3位 尾原義次

〈岩出市パークゴルフ協会主催〉





△岩出市バドミントン
スポーツ少年団所属

△大会日 平成23年5月22日(日)
○場所 御坊市立体育館
○結果
▽女子シングルの部
*小学生6年生の部
3位 杉山陽香
*小学生4年生以下の部
2位 杉山明日香

第27回中紀ジュニア バドミントン大会

△岩出市ペタンク協会所属

○大会日 平成23年6月12日(日)
○場所 和歌山城砂の丸広場
○トリプルの部
(52チーム参加)
準優勝 岩出さくら
辻内曙・鈴木勇三・上野満智子

第20回和歌山市長 杯・会長杯。ペタンク 交流大会

平成23年度 労働安全衛生法に基づく各種講習日程表 (8月~11月)

○問い合わせ先 建設業労働災害防止協会 和歌山県支部
Tel 073-436-1327 FAX 073-426-3987

講習の名称	日時	場所	受講料等	受付開始予定
足場の組立て等作業主任者	8月23日(火) ~8月24日(水)	和歌山県建設 会館 3F 会議室	¥10,000	7月25日(月) ~
職長・安全衛生責任者教育 (リスクアセスメント含む)	9月6日(火) ~ 9月7日(水)	和歌山県建設 会館 3F 会議室	¥12,500	8月8日(月) ~
建築物等の鉄骨組立等作業 主任者	9月27日(火) ~9月28日(水)	和歌山県建設 会館 3F 会議室	¥10,200	8月29日(月) ~
木造建築物の組立て等作業 主任者	10月18日(火) ~10月19日(水)	和歌山県建設 会館 3F 会議室	¥9,900	9月20日(火) ~
足場に組立て等作業主任者	11月15日(火) ~11月16日(水)	和歌山県建設 会館 3F 会議室	¥10,000	10月17日(月) ~

【料理名】 いり黒豆と梅干の炊きおこわ

【材料】(5~6人分)

・もち米 2合(300g)
・うるち米 2合(300g)
・黒豆 1/2カップ
・梅干し 4~5個

【作り方】

- ①もち米とうるち米を合わせて水洗いし、ざるにあげ、水気を切り、炊飯器に入れ水加減をして30分浸けておく。
- ②黒豆は水でさっと洗い、水気を切ってフライパン等で焦がさないように5分ほど炒る。
- ③梅干は種をとって、粗いみじん切りにする。
- ④①に②の黒豆と③の梅干を入れ、軽く混ぜ合わせ炊く。
- ⑤炊きあがったら、全体を切るように混ぜる。

米や
地域の食材
を使った
料理

岩出市生活研究グループ協議会

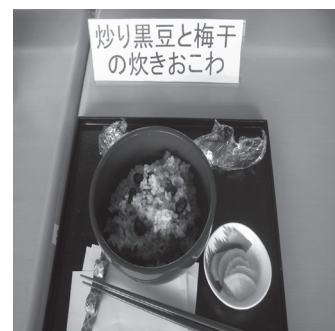

岩出警察署からのお知らせ



薬物乱用は「ダメ。ゼッタイ。」

～薬物に対する正しい知識と薬物を拒否する強い意思を持ちましょう！～

覚せい剤などの薬物は、その薬理作用により、心身に重大な害悪を及ぼすにとどまらず、幻覚などに起因する殺傷事犯を誘発するなどの危険性がある恐ろしい薬物です。

最近では、覚せい剤はもとより、若年層や女性など一般層による薬物事犯が増加し、特に大麻事犯が急増するなどしており、薬物乱用による交通事故や自殺未遂事案が発生しています。

～薬物乱用を根絶する勇気～

「1回」でもダメ！

「大麻（マリファナ）」ぐらいいでもダメ！

薬物に負けないためには、周囲の人から誘われてもはつきり断る勇気を持ちましょう。

NO ! DRUGS

(薬物乱用はダメ。ゼッタイ。)

覚せい剤など
薬物に関する相談電話(専用)

白い粉

073-425-4615

○違法薬物の密輸阻止に取り組んでいます

薬物犯罪組織は、一般市民を「運び屋」にしようとしています。

- 「運び屋」への誘いに乗らない。
- 不用意に他人から荷物を預からない。
- 違法な薬物には絶対に関わらない。

運び屋は、重大な犯罪で、日本でも外国でも重い罪で厳しく処罰されます。

他人から預かった荷物でも、自分の携行品の中身については責任を問われます。

「知らなかった」「わからなかった」ではすまされません。

覚せい剤

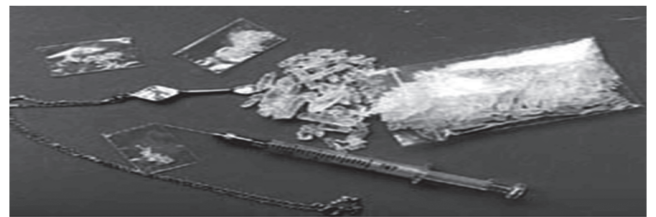

大麻



MDMA

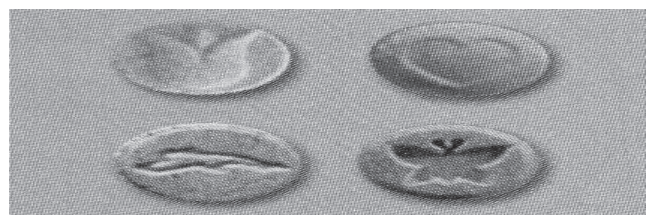

岩出警察署 TEL63-0110

和歌山県植物公園緑花センターからのお知らせ

【問い合わせ先】和歌山県植物公園緑花センター

〔住所〕649-6211 和歌山県岩出市東坂本672

〔電話〕62-4029 〔FAX〕63-2570

【ワクワク教室】

8月6日(土)又は7日(日)／樹木博士になろう！！（※どちらか都合の良い日を選択）

8月20日(土)又は21日(日)／植物博士になろう！！（※どちらか都合の良い日を選択）

【展示会】

8月6日(土)～28日(日)／夏休みクラフト展

【夏休みの木工クラフト体験】

週末は緑花センターでクラフト作り！！

●日時：8月の毎週土曜日・日曜日
午前10時～午後3時30分

●参加費：無料[ただし、別途入園料(大250円、小人100円)]
が必要

※事前申し込みは不要です。参加希望日の当日緑花センターで受付し、準備した材料がなくなり次第終了します。



▲木工クラフトの作品

【第15回ハスの花の写真コンテスト】

●作品のテーマ：平成23年に撮影した緑花センター内にあるハス

●応募締切日：平成23年8月24日(水)必着(直接持参又は郵送)

●作品の規格・条件

単写真で四つ切り～四つ切りワイド又はA4～B4サイズ。カラープリント若しくはプリンター印刷(写真専用紙に限る)で加工・修正などの編集をしていない未発表の作品。

●応募概要：「題名・撮影日時・氏名・住所・電話番号・年齢・作品返却の要不要」を記入した紙片を裏面に貼付してください。

●展示：入賞作品及び応募者1名につき1点の作品を平成23年9月1日(木)から9月25日(日)までの間、緑花センター展示室にて展示します。

●細則

入賞・佳作以上の作品の著作権・その他の権利は主催者に帰属いたします。応募作品を郵送での返却希望者は返送用封筒に受取者の氏名・住所を記入し、切手を貼って同封してください。直接返却希望者は展示終了後1ヶ月以内に本館事務所までお越しください。

●審査・発表：締切後に主催者が委嘱する審査員より行い、入賞者には直接電話にてご連絡申し上げます。

●賞：金賞(1点)、銀賞(2点)、銅賞(3点)、佳作(若干数)、レディース賞・マクロ賞・特別賞(各1点)ほか



▲第14回ハスの花写真コンテストの展示作品

【8月の休園日】2日(火)、9日(火)、16日(火)、23日(火)、30日(火)

小・中学生の適応指導教室「フレンド」

○「フレンド」ってなに？

「フレンド」は、さまざまな悩みを抱え、なかなか学校へ登校できないでいる小・中学生が、学校に籍を置いたまま一時的に通級する教室です。

○どんなことをするの？

教室では、子どもたちの状況に応じた学習内容及び教育相談等を行い、ゆっくりと心の回復を図りながら自立心や社会性が育つように支援していくとともに、学校へ復帰できるよう援助します。

○誰が教えてくれるの？

教職経験者及び教職免許を取得した者が中心となって支援します。

○場所及び日時

場所 岩出市中央公民館 2階 教育相談室
日時 毎週月曜～金曜日 午前9時～正午

○「フレンド」に通級するにはどうすればいいの？

次の連絡先へご連絡ください。

- ・適応指導教室「フレンド」 TEL 62-0892
- ・教育総務課学校教育係 TEL 62-2141（内線 276）

○不登校に関する相談

小・中学生や保護者の教育相談（電話・面接）も受けております。
面接相談を希望される方は事前にご連絡ください。

○相談及び問い合わせ先

適応指導教室「フレンド」 TEL 62-0892

8月は電気使用安全月間です

切れた電線は危険です
絶対にさわらないでください

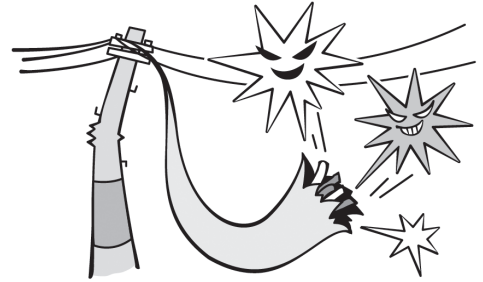

経済産業省 主唱

『原爆パネル展示』

地球上から核兵器をなくし、戦争の悲惨さ・平和の尊さを考えるパネル展を開催します。

期間

8月 1日（月）から
8月 15日（月）まで

場所

- ・市役所玄関ロビー
- ・岩出市民総合体育館ロビー

岩出市へ避難されている皆様へ

～「全国避難者情報システム」登録を受け付けています～

東日本大震災等の影響で、岩出市に避難されている皆様へ、今お住まいの住所地などの情報登録をお願いします。

岩出市では、「全国避難者情報システム」に登録するための受け付けを岩出市役所 2階、総務課で行っています。

この登録をすることで、震災時に住まれていた自治体から、今後の見舞金等の各種給付の連絡、税や保険料の減免・期限延長等の通知などのお知らせが届きます。

なお、届出に当たり、本人確認をさせていただきますので、運転免許証など、できる限り本人確認ができるものをご持参ください。



○問い合わせ先

総務課危機管理係
TEL 0736-62-2141（内線 122）

第8回水環境に関する講演会 ～吉野川源流は流域共有の宝～ (主催：吉野川・紀の川流域協議会)

- 日時 9月11日(日) 午後2時～午後3時20分
- 場所 森と水の源流館「やまぶきホール」(奈良県川上村宮の平)
- 講師 中村文明氏(山梨県多摩川源流研究所所長)
- 参加料 無料
- 申込方法 8月31日(水)までに電話・FAX・メールでお申し込みください。

※講演会当日は、午前10時から「源流まつり」を開催しています。

【内容】

- ▼吉野川・紀の川流域市町村物産展
- ▼大滝ダム見学会
- ▼源流〇×クイズ大会
- ▼モノ作り体験(笛作り)など

○問い合わせ・申し込み先

市長公室企画調整係
TEL 62-2141 (内線 113)
FAX 63-5229
E-mail: koushitsu@city.iwade.lg.jp



▲昨年度の「源流まつり」での力強い和太鼓演奏の様子

上田徳一・千代子育英奨学会 第24期奨学生募集

- 募集期限 平成23年9月30日(金)まで
- 対象 岩出市の市民税所得割額が平均額以下の世帯
- 提出書類
 - ①奨学生願書
 - ②奨学生志願者の在学する学校の推薦書
 - ③奨学生志願者の家族の所得証明
 - ④奨学生志願者の住民票(世帯全員のもの)

※願書は、岩出市教育委員会内上田徳一・千代子育英奨学会事務局で交付します。

※書類の提出は、奨学生志願者の在学学校または卒業学校を経由して事務局まで送付してください。
- 給・貸与金額及び採用人数
 - ①高等学校 月額1万5千円・・・2名
 - ②大学 月額3万円・・・2名

※奨学金の給・貸与を受けた奨学生は、奨学金の半額を償還する必要があります。
- 選考方法
 - ①第1次 書類審査
 - ②第2次 筆記試験
- 問い合わせ先 教育総務課学校教育係 TEL 62-2141 (内線 276)

展示会開催につき参加事業者募集

岩出市根来公園墓地において、彼岸中お墓に関する展示会の開催を予定しています。参加を希望される事業者の方は、次の内容をご確認の上お申し込みください。

- 参加資格者 : お墓に関する業種の方
- 事前説明会 : 8月22日(月) 午後1時30分～ 墓地管理事務所にて
※参加希望の方は必ずご参加ください。
- 参加申込受付期間 : 8月23日(火)～9月12日(月)
- 参加申込受付窓口 : 岩出市都市計画課
- 展示会開催期間(予定) : 9月23日(金)～9月25日(日)
午前9時～午後5時
- 問い合わせ先 : 岩出市都市計画課 62-2141 (内線 222)



▲根来公園墓地の全景

岩出市ファミリー・サポート・センター 『そらまめサポート』スタッフ会員養成講座



この講座を受講し、会員登録すると「そらまめサポート」のスタッフ会員として活動できます

スタッフ 会員とは

“そらまめサポート”に登録し、依頼を受けて以下のような援助活動を有償で行うことができます

- 自宅で子ども（病児を含む）を預かる。
- 利用会員の家で子ども（病児を含む）を預かる。
- 発熱時のお迎え（保育園など）とかかりつけ医への受診
- 保育園・幼稚園・学校・学童保育所等への送り迎え



●受付 9時45分～		●会場 岩出市総合保健福祉センター (iiセンター)		
日	日時	テーマ	講師	
1 日目	9月12日(月) 3階会議室A	1 10:00～12:00	事業概要・オリエンテーション	そらまめサポート
		2 13:00～14:30	家庭での預かり保育	城 皆子 (NPO法人コムデザイン理事・元公立保育園長)
		3 14:40～16:40	親とこどもの発達と関係性支援①	米澤 好史 (和歌山大学教育学部教授・臨床発達心理士 SV)
2 日目	9月17日(土) 3階会議室A	4 10:00～12:00	こどもの病気① ～感染する病気・急を要する病気～	山家 宏亘 (公立那賀病院小児科科長)
		5 13:00～14:30	親とこどもの発達と関係性支援②	米澤 好史 (和歌山大学教育学部教授・臨床発達心理士 SV)
		6 14:40～16:40	サポートの実際① ～預かる時のやりとり 基本編(子育てグ ッズ紹介)～	そらまめサポート
3 日目	9月22日(木) 3階会議室A	7 10:00～11:00	こどもと遊び	城 皆子 (NPO法人コムデザイン理事・元公立保育園長)
		8 11:10～12:40	こどもの看護のポイントと家庭での工夫	吉田 和代 (北出病院院内保育所主任・病児病後児保育室保育士)
		9 13:40～15:10	サポートの実際② ～預かる時のやりとり 病児編～	そらまめサポート
		10 15:20～16:50	こどもの病気② ～病院への受診～	山入 高志 (やまいりこどもクリニック院長)
4 日目	9月26日(月) 3階会議室A	11 10:00～12:00	社会でこどもを育てるために ～親支援を広げる～	松本 千賀子 (そらまめサポート代表・臨床発達心理士)
		12 13:00～14:30	具合の悪い時のこどもの食事と水分補給	松崎 博子 (信愛女子短期大学講師・栄養士)
		13 14:40～15:20	こどもの事故予防	そらまめサポート
		14 15:30～17:00	サポートの実際③ ～体験談・研修振り返り・修了証～	そらまめサポート

☆担当講師および講座内容の一部が変更となる場合があります。あらかじめご了承ください。

申込締切 8月31日(水)

- 受講対象者：岩出市周辺の一時保育経験者、保育士・看護師・ヘルパー等の有資格者、または子育て経験のある方
- 定員：30名（定員になり次第締め切ります。）
- 受講には申し込みが必要です。（電話・FAX・メールでの申し込み可）
- 参加費（資料代）：1,000円
- 一時保育：有（無料）
- 講座は4日間の受講を原則としますが、この事業並びに講座に関心があり、一部受講を希望される方の参加も受け付けます。



★申し込み・問い合わせ先★ 岩出市ファミリー・サポート・センター『そらまめサポート』 担当：岩橋・三栖

〒649-6214 岩出市水栖81-2（上岩出児童館内）

TEL 0736-60-4337 FAX 0736-60-4338

E-mail isora@comdesign-npo.com

事業所開所時間 / 火～金 9:00～17:30・土日 10:00～15:00（月・祝休み）

《岩出市ファミリー・サポート・センター事業受託団体》
NPO法人 Com 子育て環境デザインルーム / コムデザイン
〒646-0031 和歌山県田辺市湊1156

図書館へ行こう!

本や行事についてのお問い合わせは電話でどうぞ!

岩出図書館 (根来1472-1)

TEL.62-7222 FAX.62-7150

8月のカレンダー

開館時間 岩出図書館 午前10時～午後7時
岩出図書館を除く分館・分室 午前10時～午後6時30分

岩出図書館・駅前ライブラリー・総合保健福祉センター図書館							中央公民館図書室・上岩出地区公民館図書室						
日	月	火	水	木	金	土	日	月	火	水	木	金	土
	1	2	3	4	5	6	7	8	9	10	11	12	13
7	8	9	10	11	12	13	14	15	16	17	18	19	20
14	15	16	17	18	19	20	21	22	23	24	25	26	27
21	22	23	24	25	26	27	28	29	30	31			
28	29	30	31										

☆本はおひとり5冊まで2週間借りることができます。
☆視聴覚資料はおひとり3点まで1週間借りられます。

■印は休館日です。

休館中の本の返却は、図書館正門右の返却ポスト、または駅前ライブラリーの返却ポストをご利用ください。ただし、DVD・ビデオ・CDなどの視聴覚資料、紙芝居など、破損の恐れのある資料は開館時に直接カウンターにお返しください。

平和映画会

日時 8月6日(土)

場所 岩出図書館 大会議室

*入場は無料です

午前の部 午前11時から(先着100名)

平和紙芝居 「象牙の櫛」

上演 朗読グループ岩出やよい会

「ヒロシマに一番電車が走った Hiroshima 1945.8.6」(32分)【アニメ】

戦地に召集された男たちに代わり、広島路面電車は10代の少女たちが動かしていた。15歳の春川弥生は、朝の車掌業務に就く際に被爆、最愛の母と大勢の仲間を失い悲嘆に暮れる。しかし、被爆からわずか3日後、廃墟の中を弥生の乗った電車が警笛を高らかに鳴らして走り始めた。NHK広島放送局の被爆体験募集に寄せられた300通を超える手記をもとに、死と絶望の中で生き抜こうとするひとりの少女の健気な姿をアニメーションに描く。

午後の部 午後2時から(先着100名)

「紙屋悦子の青春」(111分)

敗戦の色濃い昭和二十年・春。紙屋悦子(原田知世)は、鹿児島島の田舎町で兄・安忠(小林薫)、その妻・ふさ(本上まなみ)と暮らしていた。ある日、悦子に見合い話が持ち上がった。相手は、兄の後輩・明石少尉(松岡俊介)の親友・永与少尉(永瀬正敏)だった。悦子と明石は、密かに心を寄せ合っていたのだが、海軍航空隊に所属する明石は、明日の命も危ぶまれる自分よりも、生き残る可能性が高い永与に、悦子を任せようとしたのだった。数日後、悦子は衝撃的事実を知らされた。それは明石が特攻隊に志願し、間もなく出撃すると言うものだった……。

図書館DVD上映会

日時 8月27日(土)

開場 午後1時

開演 午後1時30分

場所 岩出図書館 大会議室

*入場は無料です(先着100名)

●オリビアちゃんの大冒険 (75分)【アニメ】

時はビクトリア朝、ロンドンのネズミの王国。おもちゃ作りの天才のお父さんの優しい愛に包まれ、子ネズミのオリビアは、母のいない淋しさを耐えて生きてきた。ところがオリビアの誕生日に、お父さんは突然やってきた何者かによって誘拐されてしまう。

本を読みませんか

今年の夏も暑い日が続いていますが、読書や学習にふさわしい自然環境に恵まれ、静かで落ち着いた駐車場も広い岩出図書館で読書しませんか。

岩出図書館では、本のほかに、多くの雑誌・新聞・DVD・CDなども所蔵しており、日曜日のおはなし会やDVD上映会などのイベントも開催しています。

今、日本では電力不足による節電が呼びかけられています。

家庭での節電を行うとともに、読書活動の活発化につながればと思っておりますので、是非、環境の良い涼しい図書館にご来館ください。

岩出図書館スタッフ一同お待ちしております。

8月の

おはなし会

毎週日曜日に、
おはなし会開催!!

7日・14日 「おはなしドロップス」
21日・28日 「おはなしのとびら」

場所 岩出図書館おはなし室
午後1時30分～

いわで夏まつり

平成23年

8月27日(土)

午後4時から9時頃まで
大宮緑地総合運動公園

中止の場合は、8月28日(日)に順延

花火大会・いわで楽市・岩出おどり
各種団体バザー・根来鉄砲隊演武

主な催し

いわで夏まつり実行委員会からお願い

会場周辺の住民の皆様には、前日及び当日は何かとご迷惑をおかけしますが、何卒ご理解いただき、ご協力を賜りますようお願い申し上げます。

会場はスポーツ施設です。会場内でのパーベキュー等、火気の使用は禁止しておりますのでご了承ください。

当日は、大勢のお子様がお来場されますので、歩きタバコはおやめください。携帯灰皿を使用するなど、喫煙マナーの向上にご協力ください。

また、暑い時期ですので、熱中症にはご注意ください。

ごみの減量にご協力を！

まつりの後は会場周辺にごみが散乱しています。ごみはできるだけ各自で持ち帰りましょう。また、ごみを出すときは分別をお願いします。

いわで夏まつり 会場経路及び駐車場案内図

