

広報いわで Iwade



グランプリ



市制施行15周年記念 いわで魅力 フォトコンテスト

結果発表

「本市の魅力を再認識し、市民のまちへの愛着や誇りを一層高める作品」をテーマに、市制施行15周年記念「いわで魅力 フォトコンテスト」を開催し、多くのご応募をいただきました。

審査の結果、グランプリ1作品、優秀賞2作品、入選3作品が決定しました。受賞されたみなさまには、10月26日に開催されました「市制施行15周年記念式典」にて表彰させていただきました。

優秀賞



優秀賞



入選



入選



入選



CONTENTS

- 市制施行15周年記念式典を開催・・・P 2
- 令和2年度岩出市一般会計決算状況・・・P 4～5
- 年末年始のごみ収集・持込み受付日程・・・P 7
- はたちのつどいを開催・・・P 9
- 令和4年度学童保育新規入所者募集・・・P 21

12 | Dec
2021
No.189

祝 岩出市制施行15周年記念式典



市制施行 15 周年記念式典を開催

平成 18 年 4 月 1 日、多くの市民皆様の願いであった単独での市制施行が実現し、全国で 802 番目、近畿で 110 番目、和歌山県では 9 番目の市として誕生した岩出市。人口 51,283 人からスタートした本市は、本年で 15 周年を迎えました。

市制施行 15 周年を記念し、10 月 26 日(火)、「市制施行 15 周年記念式典」を市民総合体育館で開催し、記念の節目を祝いました。



第 1 部では、市民歌の演奏や市民憲章を朗唱し、中芝市長は岩出市の礎を築いてこられた先人の皆様への感謝を表するとともに、市の将来像である『活力あふれるまち ふれあいのまち』の実現に向けたまちづくりへの決意を式辞としました。

また、東京 2020 オリンピックスケートボード女子パークで金メダルを獲得した岩出市出身の四十住さくら選手に市民表彰（市民スポーツ賞）が贈られ、「市制施行 15 周年記念いわで魅力フォトコンテスト」入賞者の表彰も行われました。



第 2 部では、岩出市出身で前在スイス駐節特命全権大使や元内閣官房参与などを務められた本田悦朗さんによる記念講演会「私の見てきた世界 ～危機をどう乗り越えてきたか～」が行われました。世界情勢が刻々と変化する中、本田さんが在職中に海外で経験された貴重なお話を拝聴しました。

第 3 部では、那賀高等学校吹奏楽部による記念演奏会が行われ、市民歌や有名ドラマのテーマ曲、懐かしの歌謡曲など計 6 曲を演奏し、市制施行 15 周年を祝しました。

(表紙)

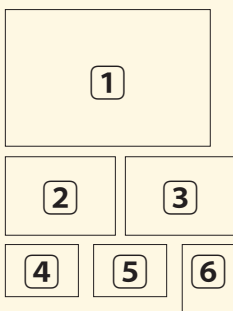

市制施行 15 周年記念 いわで魅力フォトコンテスト 入賞者

- | | | |
|---------|-------------------|-------|
| ① グランプリ | 「トラス橋～since1930～」 | 佐古 貴紀 |
| ② 優秀賞 | 「夏の通り道」 | 沖村 章宏 |
| ③ 優秀賞 | 「緑花センター雪景色」 | 廣岡 壽臣 |
| ④ 入選 | 「根来灯籠」 | 上西 可菜 |
| ⑤ 入選 | 「夏風」 | 吉村 諒生 |
| ⑥ 入選 | 「抱葉」 | 関本 恭悟 |
- (順不同、敬称略)

表彰 (敬称略)

おめでとうございます

令和3年秋の叙勲

【瑞宝小綬章】 なかそぎ 中粉 よしひろ 義博 (税務行政事務功労／元 南税務署長)

【瑞宝双光章】 むらなか 村中 たかこ 隆子 (教育功労／元 公立小学校長)

令和3年秋の褒章

【紫綬褒章】 よそづみ 四十住 さくら (スポーツ振興／東京2020オリンピック スケートボード女子パーク 金メダリスト)

保護司

【近畿地方更生保護委員会委員長表彰】

うえおか たかよし 上岡 高良 ふじおか あきひこ 藤岡 昭彦

【和歌山保護観察所長表彰】

はやし のぶたか 林 信孝 ふじい せつこ 藤井 節子

【和歌山県保護司会連合会会長表彰】

おぐら かずひこ 小倉 一彦 にしなが ひろあき 西永 弘昭 ふくだ よしのぶ 福田 義信 みき かねこ 三木 周子
もりた しゅういち 森田 収一

更生保護女性会

【法務大臣感謝状】

のじり さちよ 野尻 幸世

【近畿更生保護女性連盟会長表彰】

いえはら こ 家原 みや子

【和歌山県知事感謝状】

むかい かよ 向井 佳代

【和歌山保護観察所長感謝状】

うめだ ひろみ 梅田 裕美

【和歌山県更生保護女性連盟会長表彰】

おおたに たまみ 大谷 玉美 やすむら みゆき 安村 美幸

和歌山県社会福祉功労者表彰

【和歌山県知事感謝状】

おぐら みつお 小倉 満夫

しばさき しげお 芝崎 茂夫 (民生委員・児童委員功労者)

全国民生委員児童委員連合会会長表彰

(永年勤続民生委員・児童委員)

しんざき みすず 新寄 美鈴

やまもと ひとし 山本 均

くぼた のぶお 久保田 信男

くすいし てつや 楠石 哲也

よねやま いすず 米山 五十鈴

ふじおか まさふみ 藤岡 正文

ゆかわ かつみ 湯川 勝美

むらた みのる 村田 実

令和2年度 岩出市一般会計決算状況

問 財務課 財政係 ☎ 62-2141

令和2年度の一般会計決算状況についてお知らせします。

前年と比較すると、新型コロナウイルス感染症関連の事業等により、歳入歳出ともに大幅な増額となりました。

歳入歳出決算の概要

歳入歳出差引は、6億7,541万円の黒字となりました。その内1億7,360万円は繰越事業の財源として支出され、残りの5億181万円は、実質収支として令和3年度予算の歳入となります。

歳入総額 251億6,404万円

(対前年70億2,775万円増)

歳出総額 244億8,863万円

(対前年68億9,047万円増)

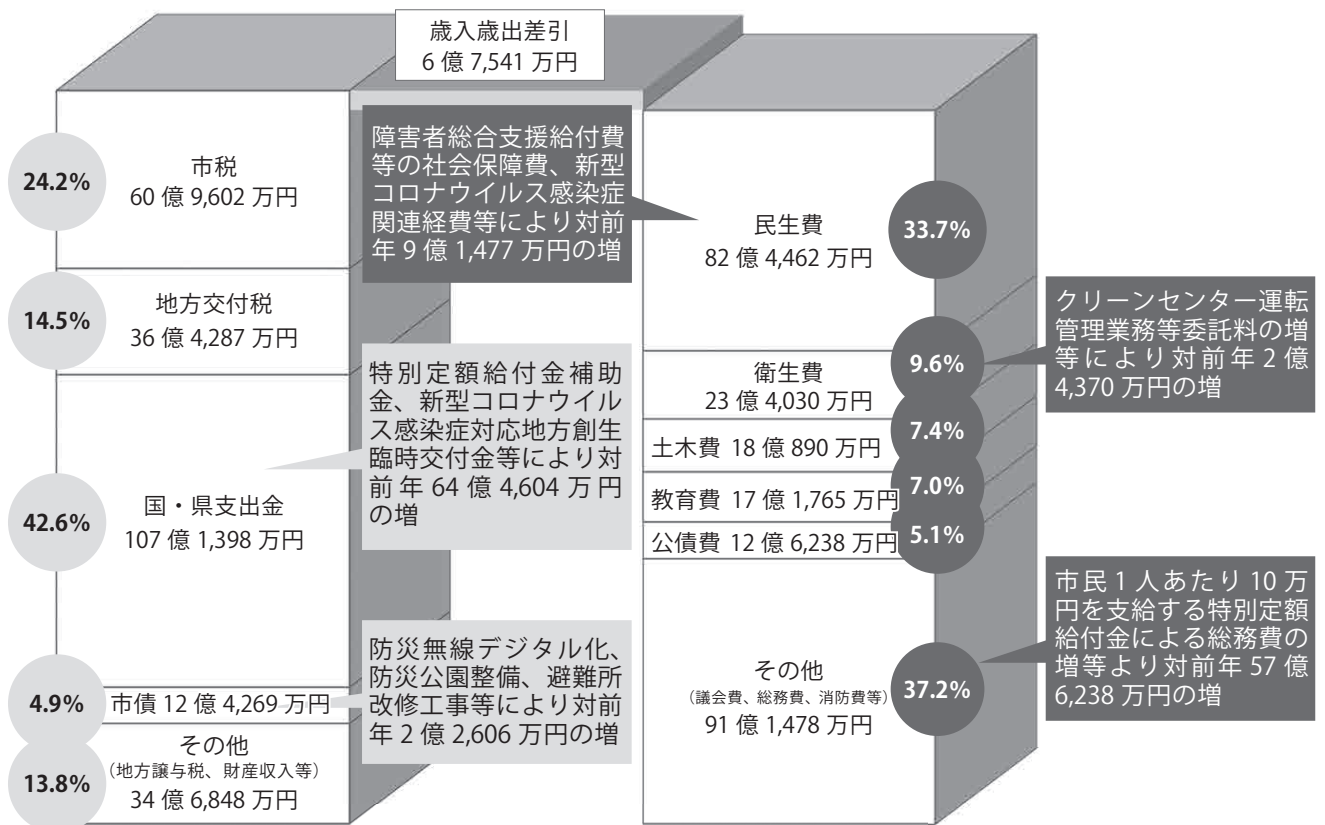

市民1人当たりの決算額

歳入	466,053円
歳出	453,544円
預金	135,822円
借金	116,773円
人口(R3.3.31時点)	53,994人

議会費	総務費	民生費	衛生費	農林業費	商工費
2,864円	125,038円	152,695円	43,344円	2,638円	3,996円
土木費	消防費	教育費	災害復旧費	公債費	諸支出金
33,502円	19,589円	31,812円	0円	23,380円	14,686円

財政指標の状況

財政の健全性を示す各指標については、以下のとおりとなりました。

指標	内容	岩出市	早期健全化基準
実質赤字比率	一般会計を中心とした赤字の程度を指標化したもの	—	13.23%
連結実質赤字比率	一般会計のほか、特別会計および企業会計も含めた赤字の程度を指標化したもの	—	18.23%
実質公債費比率	全ての会計における借金の返済額を指標化したもの	4.0%	25.0%
将来負担比率	将来に負担が見込まれる負債(借金など)の残高を指標化したもの	—	350.0%

※それぞれの比率が早期健全化基準を上回ると、財政健全化に向けた取組を進めなければなりません。
 ※実質赤字比率、連結実質赤字比率、将来負担比率は算定されなかったため「—」と表示しています。

財政力指数 0.64
 標準的な行政サービスを提供するための経費を市税等の市が単独で歳入できる財源で賄える割合。数値が大きいほど財政に余裕があることを表します。

和歌山県 9 市中

2 位

平均 0.52

経常収支比率 86.4%
 借金の返済などの義務的な経費に、市税等の経常的な歳入が使われる割合。比率が低いほど財政にゆとり・柔軟性があることを表します。

和歌山県 9 市中

1 位

平均 97.2%

預金、借金の状況

市の預金に相当する「基金残高」、借金に相当する「地方債残高」の状況は以下のとおりです。基金については、積立を増やしていますが、社会保障関係費などの増加に伴い、将来的には取り崩さざるを得ない状況が想定されます。地方債については、一般会計・企業会計ともに新規借入による増加となりました。なお、企業会計については、下水道整備費として継続的な借入を行っているため、今後も増加することが見込まれます。

企業会計



一般会計

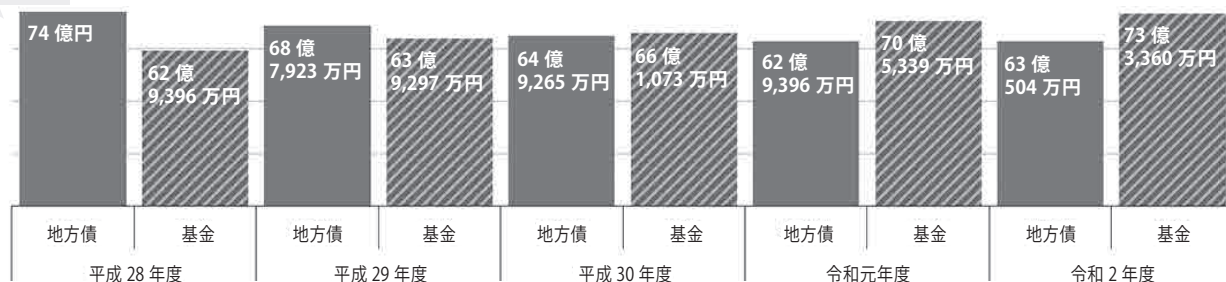

用語説明

- **一般会計**：一般的な行政運営に係る会計
- **特別会計**：特定事業の運営に係る会計
 (国民健康保険特別会計等)
- **企業会計**：公営企業の運営に係る会計
 (水道事業会計・下水道事業会計)
- **市税**：市民や法人の皆様に納付いただく税金
- **地方交付税**：一定水準の行政サービスを提供するために国から配分される交付金
- **国県支出金**：公共事業や福祉給付等に係る財源として、国や県から交付される補助金
- **市債**：事業財源として長期的に借り入れる融資
- **議会費**：市議会の活動に要する経費
- **総務費**：市の全般的な管理事務などに要する経費
- **民生費**：高齢者・障害者福祉、児童手当、保育所運営など福祉向上に要する経費
- **衛生費**：検診、母子保健事業、ごみ収集処理などに要する経費
- **農林業費**：農林業振興、水路改修などに要する経費
- **商工費**：産業振興、観光振興などに要する経費
- **土木費**：道路、河川、公園など公共施設の建設整備に要する経費
- **消防費**：防災訓練など予防啓発、初期消防活動などに要する経費
- **教育費**：学校教育、生涯教育などに要する経費
- **災害復旧費**：災害が発生した時に要する経費
- **公債費**：市債の返済に要する経費
- **諸支出金**：事業を継続的に進めていくための基金への積立等に要する経費

令和4年度採用（第4回） 岩出市職員採用試験を実施します

☎ 総務課 人事係 ☎ 62-2141

■募集区分（令和4年4月採用）

- ・技師（土木）…1名程度
- ・助産師…1名程度
- ・身体障害者を対象とした一般事務職…2名程度

■受付期間

- ・持参 12月1日(水)～10日(金)
(平日 午前9時～午後5時)
- ・郵送 12月10日(金)までの消印有効

■試験日・場所

- 一次試験（筆記）…令和4年1月9日(日)
岩出市役所
- 二次試験（作文・面接）
…試験日、試験場所は一次試験合格者に通知

■受験資格

●技師（土木）

土木の専門課程（準じる過程を含む）を修了した方または令和4年3月末までに修了見込の方

①大学卒（令和4年3月卒業見込含）で昭和51年4月2日から平成12年4月1日までに生まれた方

②短大卒（令和4年3月卒業見込含）で昭和53年4月2日から平成14年4月1日までに生まれた方

●助産師

昭和53年4月2日以降に生まれた方で、助産師免許を有する方または令和4年3月までに助産師免許取得見込の方

●身体障害者を対象とした一般事務職

・身体障害者福祉法第15条に定める身体障害者手帳の交付を受けている方

・昭和49年4月2日から平成16年4月1日までに生まれた方で、学校教育法による高等学校を卒業した方（令和4年3月卒業見込含）

※詳しくは試験案内をご覧ください

■その他 試験案内は総務課で配付、または市ウェブサイトからもダウンロードができます。

岩出市職員の給与等の現状

☎ 総務課 人事係 ☎ 62-2141

●部門別職員数の状況（各年4月1日現在）

（単位：人）

	議会	総務企画	税務	民生	衛生	農林水産	商工	土木	一般行政部門計	教育	水道	下水道	その他	総合計
令和2年	3	51	20	93	42	8	3	14	234	35	14	15	26	324
令和3年	3	49	20	91	42	7	3	14	229	33	14	14	26	316

●職員（一般行政職）の初任給（令和3年4月1日現在）

区分	岩出市	和歌山県	国
大学卒	182,200円	188,700円	182,200円
高校卒	150,600円	154,900円	150,600円

●職員の平均年齢、平均給料月額（令和3年4月1日現在）

区分	職種	平均年齢	平均給料月額
岩出市	一般行政職	41.5歳	300,678円
	技能労務職	44.8歳	241,382円
和歌山県	一般行政職	43.2歳	324,048円
	技能労務職	57.7歳	329,235円

●職員の期末手当・勤勉手当

（単位：月）

区分	期末手当 令和2年度支給割合	勤勉手当 令和2年度支給割合	合計
6月期	1.3(0.725)	0.95(0.45)	2.25(1.175)
12月期	1.25(0.725)	0.95(0.45)	2.2(1.175)
職制上の段階、職務の級等による加算措置： 有			

()内は、再任用職員に係る支給割合です。

※岩出市職員の給与等の現状および人事行政の運営状況は、市ウェブサイトでご覧いただけます。

●人件費の状況（令和2年度普通会計決算）

歳出総額	24,495,489千円
人件費	2,486,464千円
人件費以外	22,009,025千円
人件費率	10.2%

（注）人件費は、一般職の給与、共済費、特別職の給与、各種委員報酬等の普通会計に属する部分について集計したものです。歳出総額は、地方財政状況調査における「普通会計」の歳出総額です。

●特別職の報酬等（令和3年4月1日現在）

区分	月額	期末手当 令和2年度支給割合
給料	市長	750,000円
	副市長	620,000円
	教育長	560,000円
報酬	議長	440,000円
	副議長	390,000円
	議員	360,000円

年末・年始のごみの収集と持ち込み受付日程表

年末・年始のごみ収集は次のとおりです

◎**県道泉佐野岩出線 「東側」** ◎**県道泉佐野岩出線 「西側」**

月	日	曜	可燃物ごみ	不燃物ごみ	資源ごみ	持ち込み	
12月	15日	水		東側		通常どおり受付	
	16日	木	東側			(平日)午前8時30分～正午 (土曜日)午前8時30分～午後3時	
	17日	金		西側	東側		
	18日	土	持ち込み(午前8時30分～午後3時)				
	19日	日	休業				
	20日	月	東側				通常どおり受付 (平日)午前8時30分～正午 (土曜日)午前8時30分～午後3時
	21日	火		西側			
	22日	水			西側		
	23日	木	東側			西側	
	24日	金		西側		東側	
	25日	土	持ち込み(午前8時30分～午後3時)				
	26日	日	休業				
	27日	月	東側				27日(月)～30日(木)
	28日	火		西側		東側	午前8時30分～午後3時まで受付 ※上記以外の時間は受付できません。
29日	水	収集はありません			西側		
30日	木	市内全域					
31日	金	12月31日(金)～1月3日(月)までの4日間、クリーンセンターは休業します。					
1月	1日	土	ごみ収集は1月4日(火)から通常どおり開始します。				
	2日	日					
	3日	月	東側	←※1月3日(月)は 可燃ごみ収集(東側)のみ 実施。持ち込み不可。			
	4日	火		西側			通常どおり受付 (平日)午前8時30分～正午
	5日	水		東側			
	6日	木	東側			西側	
	7日	金		西側		東側	

■ 12月の収集日

回収区域	不燃物回収日(カン・ビン類)	資源ごみ回収日
東側	1日・15日(第1・3水曜日)	3日、10日、17日、24日、28日
西側	8日・22日(第2・4水曜日)	2日、9日、16日、23日、29日

■ 年内最終日

可燃物ごみ	市内全域	12月30日(木)
不燃物ごみ	東側	12月15日(水)
	西側	12月22日(水)
資源ごみ	東側	12月28日(火)
	西側	12月29日(水)

持ち込み		
12月27日(月)～30日(木)	午前8時30分～午後3時	
1月4日(火)～	一般	(月～金曜日)午前8時30分～正午 (土曜日)午前8時30分～午後3時
	事業者 事業所	(月～金曜日)午前8時～午後4時(計量完了) ※土曜日は搬入できません。

年末年始のごみ収集や持ち込みについて、岩出クリーンセンター(☎62-0814)までお問い合わせください。

年末のし尿汲み取りの申し込みはお早めに！

毎年12月は各家庭からのし尿収集の申込みが集中するため、施設に無理が生じて住民の皆さまに大変なご迷惑をおかけする恐れがありますので、し尿の計画収集にご協力ください。

■ 年末年始の受付業務休止期間

12月29日(水)～令和4年1月3日(月)

☎ 生活環境課 廃棄物対策係 ☎ 62-2141

12月の汲み取り依頼は、期間に余裕を持ってお申し込みください。

新型コロナウイルス ワクチン接種情報

- ・ 記載の情報は11月4日現在の内容です。最新の情報は、
- ・ 岩出市新型コロナウイルスワクチン予防接種コールセ
- ・ ンターまたは市ウェブサイトでご確認ください。

新型コロナウイルスワクチン接種後の副反応に 関するアンケートにご協力ください

市では、岩出市在住（12歳以上）で2回のワクチン接種済みの方を対象に、接種後の副反応状況を調査し、副反応を理由にまだ接種されていない方に情報公開することで、再度、接種についてご検討いただくことを目的にアンケートを実施します。ご協力の程、よろしく申し上げます。

次の URL または QR コードからご回答をお願いします。

● **期間** 12月8日(水)まで

● **URL** <https://logoform.jp/form/WCit/44370>

● **QR コード**



※アンケートの回答は統計的に処理され、特定の個人が識別される情報として利用、公表されることはありません。

新型コロナウイルスワクチン追加接種（3回目） を実施します

● **対象者** 2回目のワクチン接種を終了してから概ね8か月以上経過した方

● **接種券** 2回目接種後、8か月以上経過した方に順次接種券を発送予定です。
※追加接種は、年齢や基礎疾患等の優先接種の区分はなく、2回目接種時期を基に接種券を発送する予定です。

● **接種方法** 医療機関での個別接種

※医療機関については、接種券に同封される医療機関一覧でご確認ください。

ワクチン接種は
無料

接種を受けるには予約が必要です

接種券が届き次第、「岩出市新型コロナウイルスワクチン予防接種コールセンター」へ電話またはインターネットで予約してください。

※詳しくは、接種券に同封される案内文をご確認ください。

岩出市新型コロナウイルスワクチン 予防接種コールセンター

☎ 0120-158-128

平日…午前9時～午後7時

土・日・祝日…午前9時～午後5時

※ FAX は聴覚または音声・言語機能障害者の方のみ。
氏名・住所・生年月日・連絡先をご記入ください。
折り返し連絡します。

(FAX) 073-432-2270

※医療機関へ直接予約するところもあります。市ウェブサイトや広報8月号等でご確認のうえ、予約してください。

R4.1.10 (月・祝) 成人の日



令和4年 はたちのつどい

市民総合体育館 アリーナ

受付…午前 9 時～／開式…午前 10 時～

内容…式典、記念イベント

新成人を励ますとともに、社会人としての自覚を促すことを目的として
はたちのつどい（成人式）を開催します。ぜひご出席ください。

■対象者 平成 13 年 4 月 2 日から平成 14 年 4 月 1 日までに生まれ、以下の
どちらかに該当する方

- ・現在、岩出市に在住している方（住民票を有している）
- ・現在、岩出市に在住していないが、中学校卒業時（平成 29 年 3 月 31 日）
まで岩出市に住民票を有していた方

※対象者には案内状を 12 月中旬に送付予定。当日は案内状をお持ちください。

12 月中旬を過ぎても案内状が届かない場合は、お問い合わせください。

■主催 岩出市・岩出市教育委員会

■その他 新型コロナウイルス感染防止策としてマスクの着用をお願いします。当日、体調のすぐれない方や発熱のある方はご遠慮ください。また、検温・手指消毒にご協力ください／新型コロナウイルス感染症の影響により、予告なく内容の一部変更または中止をする場合があります／ご両親や祖父母の方も参加いただけますが、収容人数に制限があるため先着順とします。なお、はたちのつどい対象者の座席は確保しています／当日、受付にて混雑が予想されるため、お早目の来場、受付にご協力をお願いします／会場への酒類や危険物等の持ち込みは固く禁止します／会場となる建物への旗などの掲示は固く禁止します（掲示を見つけ次第、撤去します）

☎ 生涯学習課 生涯学習推進係 ☎ 62-2141

令和 3 年 10 月 31 日執行

衆議院小選挙区選出議員選挙の結果について

10 月 31 日執行の衆議院小選挙区選出議員選挙は、
市内 18 カ所の投票所にて投票が行われました。

午後 9 時 25 分から市民総合体育館にて即日開票
を行い、結果は次のとおりとなりました。

当日有権者数	44,631 人
投票者数	22,760 人
有効投票数	22,209 票
無効投票数	550 票
その他	1 票
投票率	51.00%

(届出順)

候補者氏名	届出政党名	得票数
とおにしまなみ	NHK と裁判してる党 弁護士法 72 条違反で	620
石田真敏	自由民主党	12,249
ふじいみきお	立憲民主党	5,726
ところ順子	日本維新の会	3,614
合計		22,209

☎ 岩出市選挙管理委員会（総務課内） ☎ 62-2141

12月3日～9日は「障害者週間」です！

～誰もが暮らしやすい

共生社会の実現を～

「障害者週間」は、国民に広く障害者の福祉について関心と理解を深めていただくとともに、障害者が社会、経済、文化その他あらゆる分野の活動に、積極的に参加する意欲を高めるため、設けられています。

事故や病気等によって、障害はだれにも生じ得るものです。障害は多種多様で、外見では分からない障害もあります。障害があっても周囲の理解や配慮があればできることがたくさんあります。

障害のある方の意見を聞いて、日常生活や事業活動の中でできる配慮や工夫を一緒に考えてみましょう。誰もが暮らしやすい共生社会の実現は、そうした一歩から始まります。

また、令和3年5月に「障害を理由とする差別の解消の推進に関する法律（障害者差別解消法）」が改正されました。主な改正内容は、「事業者による社会的障壁の除去の実施に係る必要かつ合理的な配慮の提供の義務化」「障害を理由とする差別を解消するための支援措置の強化」などで、公布の日（令和3年6月4日）から起算して3年を超えない範囲内において政令で定める日から施行されます。

皆さまのご理解、ご支援をお願いいたします。

障害のある人に対して、様々な専門職員等が協力しながら支援を行っています。悩みや不安など困っていることがあれば、まずはご相談ください。

☎ 地域福祉課 障害福祉係

相談窓口

●委託相談支援事業者

岩出障害児者相談・支援センター（☎63-1622）

（広報いわでの相談コーナーに毎月掲載）

障害のある人等からの相談を受けます。

本人への訪問相談／手帳や障害福祉サービス等に関する相談支援／関係機関への紹介や同行、連絡、調整

●指定特定相談支援事業者

福祉サービスの利用を希望する人に、本人や家族と話し合いながら「サービス等利用計画」を作成します。また、定期的なサービスの利用状況の検証や計画の見直しを行います。

●障害児相談支援事業者

障害のある児童の通所サービスについて、サービス利用計画やモニタリングの支援を行います。

▼岩出市内の指定特定・障害児相談支援事業所

・岩出障害児者相談・支援センター（☎63-1622）

・社会福祉法人和歌山つくし会つくし相談支援事業所（☎62-4121）

・相談支援センターNeuvola Lots（☎60-3184）

・障害（児）者相談支援事業所 ライフステージサポートセンターdoor（☎67-7448）

※令和3年10月1日現在

※岩出市外の指定特定・障害児相談支援事業所の情報は和歌山県ホームページに一覧が掲載されています。

青色の駐車区画をご存知ですか？

公共施設等の出入口近くで、一般の駐車区画を青色で塗装している駐車区画は、ゆずりあい駐車区画です。車いす使用者以外の障害のある方や高齢者、妊婦等、車の乗り降りや移動の際に配慮が必要な方を対象として設置されています。

車いすのマーク（障害者のための国際シンボルマーク）がある幅の広い駐車区画は、車いす使用者等ドアを全開にする必要がある方に優先的に利用していただき、その他の歩行困難な方には、ゆずりあい駐車区画を利用していただくことで、住みよいまちづくりを進めていこうとする和歌山県の取組です。

ゆずりあい駐車区画



（高齢の方）



（ケガをしている方）
（妊娠中の方）



〔内部障害のある方等
すべての障害のある方〕

この区画は、歩行困難な高齢の方、障害のある方等にご利用いただけます。



マークの区画は、できるだけ車いすを利用されている方等が利用できますよう、ご協力をお願いいたします。

本当に必要な人のために、たとえ短時間であってもこのような駐車区画に停めないよう、ご理解ご協力をお願いします。

障害者週間 広がれネットワーク 第21弾 つながろう zoom 研修会 ～障害や生きづらさのある人の意思決定支援と障害者権利条約について～

「障害者週間広がれネットワーク」は、那賀圏域（岩出市・紀の川市）の障害福祉サービス事業所や支援センター、障害当事者や家族、地域の方々と構成される実行委員会が企画するイベントです。「障害のある人が地域で豊かに生活ができる社会を実現する」という目的のために、12月の障害者週間に合わせ、講演会や当事者活動の支援、市民啓発などに取り組んでいます。

●日時 12月16日(木) 午後6時～8時

●講師 和歌山県相談支援体制整備アドバイザー
しばた たつお
柴田 竜夫さん

●内容 障害のある当事者の夢や希望を、皆さんはどのように実現させていますか？障害のある方の意思を尊重し、一人の市民として普通に社会参加していくことを実現させるため、「障害者権利条約」に学びながら、意思決定支援や人権を尊重するという事についてともに学び合ひましょう。

●参加方法 リモート（zoomを使用します）

●申込 次のURLまたはQRコードから申込
<https://00m.in/CjMHh>



●定員 先着100名

☎ 麦の郷 紀の川生活支援センター（片木・窪原）
☎ 78-2808

各種医療費助成事業について

☎ 子ども・健康課 子育て支援係 ☎ 67-6324
地域福祉課 障害福祉係 ☎ 62-2141

医療費助成事業は、申請により医療費の助成を行う制度です（保険適用外の治療費・文書代・予防接種・検診・入院時の食事代等は助成の対象外）。制度により「所得制限」や「資格要件」が設けられている場合があります。

●子ども医療費助成事業／子ども・健康課

岩出市に住所を有する子どもの入院、通院に係る医療費を助成する制度です。

※平成27年8月診療分から、助成対象年齢を中学生まで拡大しています。

小学校就学前 (6歳以降最初に迎える3月31日まで)	入院および通院
小・中学生 (15歳以降最初に迎える3月31日まで)	入院および通院※

※小・中学生の通院…市内の取扱医療機関等（医科・歯科・調剤は市ウェブサイトでご確認ください）での通院の際、子ども医療費受給資格証を使用してください。市外の医療機関等で子ども医療費受給資格証を使用できなかった場合は、申請により保険診療の自己負担のうち3分の2を助成します。

●ひとり親家庭等医療費助成事業／子ども・健康課

18歳（18歳以降最初に迎える3月31日）までの児童を養育している配偶者のない男子または女子およびその児童の入院、通院に係る医療費を助成する制度です。父または母のどちらか一方が一定の障害にある家庭も対象になります。

●未熟児養育医療費助成事業／子ども・健康課

身体の発達が未熟なまま生まれ、入院を必要とする乳児が、指定医療機関において入院治療を受ける場合に、その治療に要する医療費を助成する制度です。市町村民税額に応じて一部自己負担があります。

●重度心身障害児者医療費助成事業／地域福祉課

次の障害等級のうちいずれかに該当する方の入院、通院および訪問看護療養費に係る医療費を助成する制度です。

身体障害者手帳（1級、2級、3級および4級の一部）／療育手帳A1、A2／特別児童扶養手当1級、2級／精神障害者保健福祉手帳1級、2級／障害年金1級、2級

※平成18年8月1日以降に65歳以上で初めて上記に該当する障害に認定された方は、助成の対象になりません。

問 保険年金課 保険年金係

40歳以上の岩出市国民健康保険に加入の皆様へ

国保特定健診の受診期間がまもなく終了！

令和2年度の受診率は30.4%で、県平均(31.8%)や近隣市(和歌山市、海南市、橋本市、紀の川市)と比較すると残念ながら最も低い受診率となりました。

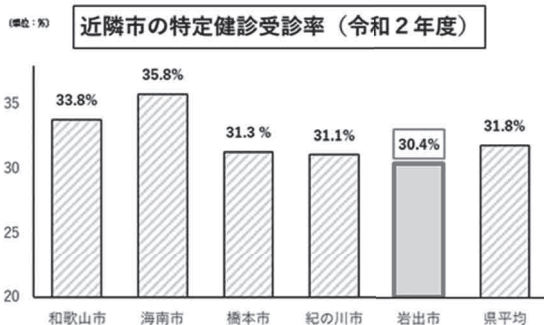

特定健診を受けていただくことで、生活習慣病の予防や早期発見に繋がり、医療費の増加を抑えることができます。また、受診率が高いほど国からの交付金が多くなり、国保財政が安定し、皆さんの国保税負担の軽減にも繋がることになります。

岩出市内の指定医療機関での受診期間

令和4年1月31日(月)まで

あなたの健康をチェックするためにも、また、国保財政の安定化のためにも良い機会ですので、ぜひ受診をお願いします。

ご協力いただいた方には粗品をプレゼント！

★国保の方で、パート等の勤務先で健康診断を受診された方へご協力をお願い

勤務先での「健康診断結果(令和3年4月以降のもの)」のコピーを市役所へ提出していただいた場合は、特定健診の受診に代えることができます。特定健診の受診率向上にも繋がりますので、ご協力をお願いします。

なお、「健康診断結果」を提出された方には、**ボックスティッシュ(5箱)をプレゼントします!**

問 税務課 市民税係

申告書はご自宅から簡単に！

年があげれば、昨年1年間の所得内容を申告する時期となります。令和3年分の申告は、新型コロナウイルス感染症防止のためにも、ご自宅で申告書の作成をお願いします。

ご自宅でのパソコンやスマートフォンを使った申告書の作成にあたっては、右表をご覧ください。

申告区分	申告書作成方法	提出方法
所得税の確定申告	<ul style="list-style-type: none"> ●国税庁ホームページ(確定申告作成コーナー)を利用して作成 ●国税庁ホームページから紙の様式を出力して作成 	<ul style="list-style-type: none"> ●e-Tax(電子申告) ●郵送
市県民税申告	<ul style="list-style-type: none"> ●市ウェブサイト上の市県民税申告作成システム(Excel)で作成して出力 ●市ウェブサイトから紙の様式を出力して作成 	<ul style="list-style-type: none"> ●郵送

e-Tax(電子申告)以外をご利用いただく場合、必要に応じて各書類を出力して作成のうえ、添付してください。

種類	書類名	入手方法
事業所得・不動産所得がある方	収支内訳書等	●国税庁ホームページから様式を出力
医療費控除を受ける方	医療費控除の明細書	<ul style="list-style-type: none"> ●国税庁ホームページから様式を出力 ●市ウェブサイトから様式を出力

※詳細は、e-Tax ホームページに掲載している内容を事前にご確認ください。
<https://www.e-tax.nta.go.jp/toiwase/toiwase2.htm>



医療費控除を受ける時は、「医療費控除の明細書」が必要です！

領収書の添付は必要ありません。
 領収書はご自宅で5年間保管してください。

納期限

12月27日(月)

- 固定資産税第3期
- 国民健康保険税第7期
- 後期高齢者医療保険料第6期
- 介護保険料第7期

夜間納税相談日

12月23日(木)
午後8時まで

- 国民健康保険税
 - 後期高齢者医療保険料
- 窓口/保険年金課

12月の献血 ㊦ 保険年金課 健康推進係

日時		場所
12日(日)	9:00～12:00 13:30～16:30	スーパーエバグリーンプラス 岩出高塚店
24日(金)	10:00～12:00 13:00～16:30	那賀振興局

休日・夜間に利用できる病院 ㊦ 保険年金課 健康推進係

- 那賀休日急患診療所 ☎ 77-6410
紀の川市東大井 366 番地 1
診療科目 内科・外科
診療時間 午前9時～正午
午後1時～5時
※受付は午後4時30分まで
- 和歌山県救急医療情報センター ☎ 073-426-1199
365日24時間対応。
近くの医療機関の案内があります。
- 和歌山市夜間・休日応急診療センター(夜間・休日診療) ☎ 073-425-8181

12月 那賀歯科医師会
休日歯科急患当番表

※受診の際は、電話等で確認のうえ来院ください。
※当番医が急に変更になる場合があります。電話が通じないときは消防署(☎61-1791)にお問い合わせください。

㊦ 保険年金課 健康推進係

■日曜・祝日の休日歯科診療

日	曜	歯科医院名	住所(診療所)	TEL
5	日	もりもと歯科	岩出市山田4-7	69-2688
12	日	神野歯科医院	紀の川市粉河1724	73-2309
19	日	清瀧歯科医院	紀の川市花野117	77-6161
26	日	中西歯科医院	紀の川市貴志川町長山277-176	64-7234
29	水	たかぎ歯科医院	岩出市水栖11-10	63-0416
30	木	オリーブ歯科	紀の川市粉河837-2	73-6369
		佐野歯科医院	紀の川市豊田85	77-0170
31	金	はぎはら歯科	紀の川市貴志川町長原102	64-8850
		水崎歯科医院	岩出市宮67-4	62-9898

生活ナビ
Living Navigation

連絡先

主な機関の連絡先

岩出市役所 ☎ 62-2141 (代)
(岩出市教育委員会)

〒649-6292 岩出市西野 209 番地

総合保健福祉センター	61-2400
子育て世代包括支援センター ぎゅっとふるいわで	67-6081
地域子育て支援センター	いわで / 62-3362
	あいあい / 61-2983
クリーンセンター	62-0814
市民総合体育館	62-0370
岩出市民プール	62-7533
岩出図書館	62-7222
民俗資料館	63-1499
岩出警察署	63-0110
那賀消防組合	61-0119



くらしの情報

税・料金

こんなときは固定資産税
係まで連絡を！

- ▼ 岩出市外にお住まいの方が、住所を変更されたとき
 - ▼ 一定期間海外へ転出されるときの
 - ▼ 固定資産をお持ちの方が亡くなられたとき
 - ▼ 家屋の新築・増築・取り壊し等をされた場合で、その登記をされないとき
 - ▼ 併用住宅等で、居住部分の割合を変更されたとき
 - ▼ 前年度から引き続き宅地を所有されている場合で、住宅用地から住宅用地以外へまたは住宅用地以外から住宅用地へ変更されたとき
 - ▼ 固定資産が災害等により著しい被害にあったとき
- ※固定資産税の賦課期日は毎年1月1日ですので、ご注意ください。

問 税務課 固定資産税係

「消費税インボイス制度説明会」開催のお知らせ

粉河税務署・粉河納税協会共催による「消費税インボイス制度説明会」が開催されます。

開催日	12月10日(金)	12月17日(金)	1月14日(金)	1月21日(金)
時間	午後3時～4時			
場所	公益社団法人 粉河納税協会 3階会議室 (紀の川市粉河 882-8)			
申込期限	12月8日(水)	12月15日(水)	1月12日(水)	1月19日(水)

※説明会の参加は、事前予約制です。

※新型コロナウイルス感染症の拡大状況によって、中止する場合がありますので、あらかじめご了承ください。

参加費用 無料

定員 各日とも10名

軽減税率制度およびインボイス制度に関する情報については、国税庁ホームページ (<https://www.nta.go.jp>) の「消費税の軽減税率制度・適格請求書等保存方式(いわゆるインボイス制度)」をご覧ください。

申・問 粉河税務署 法人課
税第1部門 ☎ 73・4255



国税庁 HP QRコード

上下水道料金の納め忘れはありませんか

上下水道事業は、市民の皆さまからいただく料金で運営しており、公平性を確保する観点から、料金をお支払いいただけない方に対しては、給水の停止、また、裁判所を通じて支払督促を行うこととなります。

現在、上下水道料金が未納となつている方は、至急ご入金いただきますようお願いいたします。※納付が困難な場合は、上下水道業務課まで納付相談にお越しください。

問 上下水道業務課 上下水道係

国民年金保険料の納め忘れはありませんか

▼老齢基礎年金の受給について
20歳から60歳までの40年間、定額の保険料を納めた方は、65歳から満額の「老齢基礎年金」が支給されます。老齢基礎年金を受け取るためには、保険料を納めた期間、保険料を免除された期間などを通算した期間が10年間(120月)以上あることが必要です。

また、病気や事故で障害の状態になったときの「障害基礎年金」や大切な一家の担い手を失ったときに残された家族に「遺族基礎年金」が支給されますが、これらの年金を受け取るには、一定の保険料について未納がないことが条件となります。

▼国民年金保険料の納付が困難なときは

保険料の納付が困難な場合、申請により一定の条件に該当すれば、保険料の納付が猶予・免除となる「国民年金保険料免除・納付猶予制度」や学生の方の「学生納付特例制度」があります。(免除等を受けた期間があると、定額保険料を納付したときと比べ将来受け取る年金額

が減額されます)
問 保険年金課 保険年金係

広告

有料広告募集中

(参考) こちらは2枠の大きさです。

詳細はお問い合わせください。

●市長公室 市民ふれあい係

☎ 62-2141

**要介護認定者の方へ
「障害者控除について」**

確定申告を行う前年の12月31日において満65歳以上の要介護認定者で、次表のいずれかの要件を満たす方は、申請により市が発行する「障害者控除対象者認定書」をもとに、所得税や住民税の障害者控除を受けることができます。

認定の対象者（65歳以上の方）			
適用される区分	障害者		特別障害者
条件	要介護1以上で認知症高齢者の日常生活自立度がⅡa以上であること	要介護1以上で障害高齢者の日常生活自立度（寝たきり度）がA1以上であること	要介護3以上で認知症高齢者の日常生活自立度がⅣ以上であること
			要介護3以上で障害高齢者の日常生活自立度（寝たきり度）がB1以上であること

※「認知症高齢者の日常生活自立度」・「障害高齢者の日常生活自立度（寝たきり度）」とは要介護認定において、対象者の日

常生活における自立の程度を評価した項目であり、全国で統一された判定基準に照らし合わせてランク付けされています。

「障害者控除」とは

所得税法や地方税法では、所得申告する本人または扶養親族等が障害者に該当する場合、「障害者控除」として一定金額を所得から控除できることが定められています。

この障害者控除の対象となる人は、一般的には、身体障害者手帳等の交付を受けている人ですが、手帳を持っていなくても「年齢が満65歳以上の人で、精神または身体に障害があり、その障害の程度が前記の人に準ずるとして市町村長の認定を受けている人」も、障害者控除を受けることができます。「障害者控除対象者認定書」は、これらの法令等に基づいて交付するものです。

控除を受けるまでの手順

- ① 障害者控除対象者認定申請書を地域福祉課介護保険係に提出。申請の際、対象者の印鑑が必要（自署の場合は不要）
- ② 介護保険係にて審査し、条件に該当する方には「障害者控除対象者認定書」を、該当しない方には「障害者控除対象者非該当通知書」を送付します。

併せて「障害者控除対象者認定書」をご提示ください。

※この認定書は、税の申告にのみ利用でき、他のサービス等には利用できません。

地域福祉課 介護保険係

健康・介護

「手洗い」と「うがい」で感染症予防！

冬は、インフルエンザなどの感染症にも注意が必要です。次のポイントに注意して、感染症を予防しましょう。

予防のポイント

- ・ 外出から帰ったときは、手洗いがいをしましょう。
- ・ バランスの良い食事や十分な睡眠は、体の抵抗力を高めるために必要です。日ごろの生活に注意して体調を整えましょう。
- ・ 部屋の湿度は50～60%に保つと効果的です。
- ・ 人混みへの外出は控え、外出時はマスクをしましょう。

健康年金課 健康推進係

不妊治療の負担を軽減します

市では、不妊治療（一般不妊治療・特定不妊治療）を受けられたご夫婦に対し、経済的負担を軽減するため、治療費の一部を助成します。助成対象者や助成内容等、詳しくはお問い合わせください。

子ども・健康課 母子保健係 ☎67・6081

風しんワクチン接種費用の助成

対象 岩出市に住所登録のある次のいずれかの方

- ① 19歳以上50歳未満の妊娠を希望する女性
 - ② 妊婦の夫
- ※妊娠中は接種できません。また、接種後2か月は避妊が必要です。
- ※詳しくは市ウェブサイトを確認するか、お問い合わせください。

健康年金課 健康推進係

**後期高齢者医療制度
ジェネリック医薬品
使用促進について**

ジェネリック医薬品を使用した場合、1か月の自己負担額が200円以上軽減される可能性がある方を対象に、11月下旬から12月上旬にかけて、ジェネリック医薬品使用促進のお知らせを送付しています。

患者負担の軽減や医療保険財政の改善には、ジェネリック医薬品の普及が重要です。この機会に、ジェネリック医薬品の使用をご検討ください。

※このお知らせは、現在処方を受けているお薬をジェネリック医薬品に切り替えた場合に自己負担額が軽減できることをお伝えするもので、切り替えを強制するものではありません。

※お薬によっては、ジェネリック医薬品への切り替えができない場合もあります。切り替えを希望される方は、かかりつけの医師または薬剤師にご相談ください。

和歌山県後期高齢者医療広域連合 ☎073・428・6688

▼日帰り人間ドック健診 申込記載例

- ①被保険者番号 (保険証上部にある番号)
- ②郵便番号
- ③住所
- ④受検希望者氏名 (フリガナ)
- ⑤生年月日 (満年齢)
- ⑥電話番号 (日中連絡のとれる番号)
- ⑦希望医療機関名
- ⑧バリウムか胃カメラ (別途、自己負担 2,200 円必要) の希望

検査項目など、詳しくは市ウェブサイトの
新着情報「日帰り人間ドック・脳ドックにつ
いて」をご覧ください。お問い合わせくだ
さい。

申・問 保険年金課 ドック健診担当
〒 649-6292 岩出市西野 209 番地

6 6 8 8
広域連合 ☎ 0 7 3 ・ 4 2 8 ・

問 和歌山県後期高齢者医療
が あ れ ば お 問 合 せ ぐ だ さ い 。

実 施 場 所 受 診 券 に 同 封 の 実 施
医 療 機 関 一 覧 を ご 覧 ぐ だ さ い 。

検 査 項 目 問 診、口 腔 内 検 査、
口 腔 機 能 検 査

対 象 者 令 和 3 年 3 月 末 で 7 5
歳、80 歳、85 歳、90 歳 以 上 の 方

▼ 歯 科 健 康 診 査
医 療 機 関 一 覧 を ご 覧 ぐ だ さ い 。

実 施 場 所 受 診 券 に 同 封 の 実 施
医 療 機 関 一 覧 を ご 覧 ぐ だ さ い 。

検 査 項 目 問 診、計 測、診 察、
脂 質、肝 機 能、尿、腎 機 能、代
謝 系

▼ 健 康 診 査
対 象 者 7 5 歳 以 上 の 方 / 6 5 歳 以
上 7 5 歳 未 満 で 一 定 の 障 害 が 有 り

広 域 連 合 の 認 定 を 受 け ら れ た 方
の 機 会 に ご 自 身 の 健 康 状 態 を
チ ェ ッ ク し ま し ゃ う。(費 用 無 料)

※ 対 象 の 方 に は 5 月 末 に 受 診 券
等 を 発 送 済 み。

受 診 券 を お 持 ち で、ま だ 健 康
診 査 を 受 け て い な い 方 は、こ
の 機 会 に ご 自 身 の 健 康 状 態 を

チ ェ ッ ク し ま し ゃ う。(費 用 無 料)

※ 対 象 の 方 に は 5 月 末 に 受 診 券
等 を 発 送 済 み。

後 期 高 齢 者 医 療 制 度
健 康 診 査 は
受 け ら れ ま し た か

問 生 活 環 境 課 生 活 環 境 係
ひ ご 覧 ぐ だ さ い 。

また、11月27日(土)から12月22
日(水)まで「地球温暖化防止パネ
ル」と環境問題に関する図書を
岩出図書館にて展示します。ぜ
ひ ご 覧 ぐ だ さ い 。

※ ご 自 身 の 健 康 状 態 に 合 わ せ
て、無 理 の な い 範 囲 で 行 っ て ぐ
だ さ い 。

分 前 に 消 す、膝 かけ を 使 う な
ど、ど れ も 簡 単 に で き る も の で
す。市 民 の 皆 さ ま も ぜ ひ 取 り 組
ん で み ま し ゃ う。

※ ご 自 身 の 健 康 状 態 に 合 わ せ
て、無 理 の な い 範 囲 で 行 っ て ぐ
だ さ い 。

小 さ く す る、暖 房 は 外 出 す る 3 0
分 前 に 消 す、膝 かけ を 使 う な
ど、ど れ も 簡 単 に で き る も の で
す。市 民 の 皆 さ ま も ぜ ひ 取 り 組
ん で み ま し ゃ う。

ウ ォ ー ム ビ ズ と は、室 内 で も
重 ね 着 を し て 暖 か く し た う え
で、暖 房 の 温 度 を 控 え め に 設 定
す る な ど の 冬 の 省 エ ネ の こ と で
す。ウ ォ ー ム ビ ズ に は、こ の 他
に も、ド ア を 閉 め て 暖 房 範 囲 を
小 さ く す る、暖 房 は 外 出 す る 3 0
分 前 に 消 す、膝 かけ を 使 う な
ど、ど れ も 簡 単 に で き る も の で
す。市 民 の 皆 さ ま も ぜ ひ 取 り 組
ん で み ま し ゃ う。

寒 い 冬 が や っ て き ま し た が、
こ の 時 期 は エ ア コ ン の 使 用 等 に
よ り 電 力 供 給 が 過 剰 に な る 時 期
で も あ り ま す。ウ ォ ー ム ビ ズ を
心 が け、地 球 へ の 負 担 を 減 ら し
ま し ゃ う!

ウ ォ ー ム ビ ズ と は、室 内 で も
重 ね 着 を し て 暖 か く し た う え
で、暖 房 の 温 度 を 控 え め に 設 定
す る な ど の 冬 の 省 エ ネ の こ と で
す。ウ ォ ー ム ビ ズ に は、こ の 他
に も、ド ア を 閉 め て 暖 房 範 囲 を
小 さ く す る、暖 房 は 外 出 す る 3 0
分 前 に 消 す、膝 かけ を 使 う な
ど、ど れ も 簡 単 に で き る も の で
す。市 民 の 皆 さ ま も ぜ ひ 取 り 組
ん で み ま し ゃ う。

寒 い 冬 が や っ て き ま し た が、
こ の 時 期 は エ ア コ ン の 使 用 等 に
よ り 電 力 供 給 が 過 剰 に な る 時 期
で も あ り ま す。ウ ォ ー ム ビ ズ を
心 が け、地 球 へ の 負 担 を 減 ら し
ま し ゃ う!

ウ ォ ー ム ビ ズ と は、室 内 で も
重 ね 着 を し て 暖 か く し た う え
で、暖 房 の 温 度 を 控 え め に 設 定
す る な ど の 冬 の 省 エ ネ の こ と で
す。ウ ォ ー ム ビ ズ に は、こ の 他
に も、ド ア を 閉 め て 暖 房 範 囲 を
小 さ く す る、暖 房 は 外 出 す る 3 0
分 前 に 消 す、膝 かけ を 使 う な
ど、ど れ も 簡 単 に で き る も の で
す。市 民 の 皆 さ ま も ぜ ひ 取 り 組
ん で み ま し ゃ う。

寒 い 冬 が や っ て き ま し た が、
こ の 時 期 は エ ア コ ン の 使 用 等 に
よ り 電 力 供 給 が 過 剰 に な る 時 期
で も あ り ま す。ウ ォ ー ム ビ ズ を
心 が け、地 球 へ の 負 担 を 減 ら し
ま し ゃ う!

ウ ォ ー ム ビ ズ と は、室 内 で も
重 ね 着 を し て 暖 か く し た う え
で、暖 房 の 温 度 を 控 え め に 設 定
す る な ど の 冬 の 省 エ ネ の こ と で
す。ウ ォ ー ム ビ ズ に は、こ の 他
に も、ド ア を 閉 め て 暖 房 範 囲 を
小 さ く す る、暖 房 は 外 出 す る 3 0
分 前 に 消 す、膝 かけ を 使 う な
ど、ど れ も 簡 単 に で き る も の で
す。市 民 の 皆 さ ま も ぜ ひ 取 り 組
ん で み ま し ゃ う。

寒 い 冬 が や っ て き ま し た が、
こ の 時 期 は エ ア コ ン の 使 用 等 に
よ り 電 力 供 給 が 過 剰 に な る 時 期
で も あ り ま す。ウ ォ ー ム ビ ズ を
心 が け、地 球 へ の 負 担 を 減 ら し
ま し ゃ う!

環 境 ・ エ コ
1 2 月 は
「地 球 温 暖 化 防 止 月 間」

有料広告募集中

(参考) こちらは 2 枠の大きさです。

詳細はお問い合わせください。

● 市長公室 市民ふれあい係
☎ 62-2141

告 告

広告募集

「広報いわで」へ広告を
掲載してみませんか?

○ 掲載料金
1 枠 10,000 円
※ 2 枠、3 枠も可能です。
市ウェブサイトへのバ
ナー広告もあります。

問 市長公室

適正処理困難廃棄物の回収について

市では収集できない廃棄物を有料で回収します。

回収日時 12月12日(日)
午前8時～午後2時

回収場所 市民総合体育館
北側駐車場

主な引取り品目・料金

- ・農業用ビニール 1kg当たり 80円
 - ・コンクリート類 1kg当たり 30円
 - ・家庭用消火器 1個600円
 - ・タイヤ(外径55cm以下) 1本 1,000円
(外径75cm以下) 1本 1,500円
 - ・物干し台(コンクリート台) 1台 1,000円
 - ・暖房用機械器具などの機械器具類等 無料
 - ・バッテリー 1個 500円
 - ・バイク 1台 1,000円
 - ・農業機械、パイプハウス用鉄類、自動車金属部品(ホイール等) 無料
 - ・園芸用の土及び砂 1kg当たり 30円
- ※その他の廃棄物については、

当日現地でご相談ください。

※家電リサイクル法(特定家庭用機器再商品化法)対象品目

テレビ(全ての方式)・洗濯機・衣類乾燥機・冷蔵庫・冷凍庫・エアコン、薬品・油類等及び産業廃棄物については回収できません。

問 生活環境課 廃棄物対策係

ごみの不法投棄禁止!

ごみを河川、堤防、道路等に捨てた場合には、廃棄物の処理及び清掃に関する法律により処罰されます。

ポイ捨てや不法投棄は、環境汚染を招く等、多くの皆さまに多大な迷惑をかけますので、こうした社会のルールやマナーに反する行為はやめましょう!

ごみを出す場合、きちんと分別し、不適切なごみが混ざっていないか確かめ、市の指定袋に入れ、収集日に決められた集積場所に出しましょう。

問 生活環境課 生活環境係

募集

第17期岩出市ときめき交通大学の学生募集

高齢者の交通事故防止と交通安全意識の高揚を目的として、4月から翌年1月まで毎月1回、参加体験型の交通安全講習を実施しています。

対象 運転免許の有無を問わず、65歳以上で岩出市在住の方
募集定員 25名
募集期限 令和4年2月28日
参加費用 無料

※定員になり次第締切
申・問 総務課 危機管理室

講座・催し

ふらっとシアター

(入場無料)

「ケアニン」

あなたでよかった

この映画は介護、認知症ケア、看取りをテーマに一人の小規模多機能型施設で働く新人介護福祉士が、とある女性利用者との関わりを通じて専門職とし

て成長をしていく物語です。「介護の仕事」そのものにスポットを当て、その魅力をしっかりと描いた作品「ケアニン」を上映します。ぜひお越しください。

日時 12月3日(金)
午後1時30分～

場所 岩出図書館大会議室
※要予約(12月1日(木)まで)
※定員30名になり次第締切
※新型コロナウイルスの影響により中止する場合があります。

申・問 生活支援課 人権啓発係/岩出図書館 ☎62-7222

お知らせ

総合保健福祉センター 西門閉鎖のお知らせ

総合保健福祉センターの公共下水道引込工事およびマンホールトイレ設置工事に伴い、当センター西門を閉鎖しています。

次の期間に当センターをご利用の際は、東門からご来館ください。

閉鎖期間 12月31日(金)まで

問 子ども・健康課 子育て支援係 ☎67-6081

広告

有料広告募集中

(参考) こちらは3枠の大きさです。

詳細はお問い合わせください。

●市長公室 市民ふれあい係

☎62-2141

成年後見制度ってなに？

成年後見制度とは、認知症、知的障害、精神障害などにより判断能力が十分ではない方を対象に、家庭裁判所によって選ばれた人（成年後見人等）が本人に代わり預貯金の管理（財産管理）や日常生活でのさまざまな契約など（身上監護）を支援していく制度です。

成年後見制度は法定後見制度と任意後見制度の2つに分けられ、さらに法定後見制度は利用する人の判断能力の程度により3つに分けられています。法定後見制度はすでに判断能力が十分ではない人が対象であるのに対し、任意後見制度は、今は判断能力がある人が対象で、今後判断能力が低下したときに備えて自分を支援してくれる人を選んでおく制度です。

☎ 地域福祉課 地域包括支援センター

■どんな人が利用できるの？

- ・ 離れて暮らす両親に認知症の傾向がある。金銭管理や日常生活での介護保険サービスの利用等の契約をしつかりできるのか心配だけど自分ではできない。
- ・ 正しい判断ができず悪質な訪問販売被害にあう可能性がある人がいるがどうしたらいいか。
- ・ ひとり暮らしなので、将来認知症等の病気になってしまったときのことが不安だ。

成年後見制度を詳しく知りたい、相談したいことがある方はご相談ください

(成年後見制度についての相談窓口)

● 岩出市地域包括支援センター (岩出市役所内)

☎ 62-2141 (内線 354)

(利用の手続きについての相談窓口)

● 和歌山家庭裁判所 ☎ 073-428-9959

	法定後見制度			任意後見制度
	後見制度	保佐制度	補助制度	
対象者	判断能力が欠けている人	判断能力が著しく不十分な人	判断能力が不十分な人	判断能力がある人
利用方法	本人の住所地を管轄する家庭裁判所へ申立てを行い、手続きを行う			公証人役場で公正証書を作成
申立てができる人	本人、配偶者、四親等内の親族、検察官、市町村長等(対象者の状況により異なる)			本人
支援する人	配偶者、親族、知人、法律・福祉の専門家、法人等(家庭裁判所が対象者に適切であると思われる人を選任)			本人が選任
内容	財産管理・日常生活での契約などの支援			

借金無料相談会開催

●相談内容

多重債務等のお金の問題に関する相談等 ※個人事業者も相談可

●日時・場所

- ・ 12/10(金) 午後5時～8時
 - ・ 12/12(日) 午後1時～4時
- 和歌山県消費生活センター (ビッグ愛 8階)

●予約方法

原則、事前電話予約
●主催 和歌山弁護士会・和歌山県司法書士会・和歌山県・財務省近畿財務局(和歌山財務事務所)

申・問 和歌山県庁県民生活課
☎ 073-441-2342
(平日 午前9時～午後5時)



▼ 岩出市巡回バス
1月1日(土)から3日(月)まで運行します。

▼ 紀の川コミュニティバス
12月30日(木)から1月3日(月)まで運休します。

▼ 大阪方面路線バス(岩出樽井線)
12月29日(水)から1月3日(月)まで土曜・休日用ダイヤで運行します。

問 和歌山バス那賀株式会社
☎ 75・2151
岩出市総務課総務法制係

年末年始のバス運行

公共下水道が使用できる地域が広がりました

11月19日から公共下水道が使用できる地域が広がりました。新たに使用できるようになった地域は次の地域のうちの一部です。

清水、宮、中黒、山、金池、湯窪、根来、森、堀口、野上野

公共下水道は皆さまに接続していただくことで、生活環境の改善や河川の水質保全という効果を発揮することができます。使用できる地域の皆さまは、1日も早く下水道に接続していただきますようお願いいたします。

市では公共下水道への早期接続を図るため、接続工事への助成金制度を設けていますのでご利用ください。

問 上下水道業務課 下水道係

第73回人権週間
12月4日～10日

昭和23年12月10日の第3回国際連合総会で「世界人権宣言」が採択され、この日を記念して、国際連合は、12月10日を「人権デー」と定めました。我が国では、毎年12月10日を最終日とする一週間を「人権週間」と定めています。

法務省の人権擁護機関では、本年度の人権啓発キャッチコピーを『誰かのことじゃない』と定め、啓発活動を積極的に展開しています。

問 生活支援課 人権啓発係

北朝鮮人権侵害問題 啓発週間

毎年12月10日から16日まで「北朝鮮人権侵害問題啓発週間」です。

拉致問題の解決は、我が国では喫緊の国民的課題であり、また、北朝鮮当局による人権侵害問題への対処が、国際社会を挙げて取り組むべき課題とされる中、この問題についての関心と認識を深めていくことが大切です。

問 生活支援課 人権啓発係

**ご自宅にある昔の道具を
ご寄贈ください**

民俗資料館では、昭和60年代頃まで使われていた日常生活道具を収集しています。

ご寄贈いただきました道具は、展示資料や学校への貸出用として使用させていただきます。ご自宅で使わなくなつて、捨ててしまおうと思われている昔の道具がありましたらご連絡ください。

問 民俗資料館 ☎63・1499

**創業セミナー開催
(受講無料)**

地域の創業を促進するため岩出市内で創業(第二創業等を含む)をお考えの方や創業後5年未満の方を対象に、創業の実践的なノウハウや事業経営の基礎知識を学ぶ『創業セミナー』を開催します。

日時 令和4年1月15日/1月22日/2月12日/2月19日

いずれも午後1時～3時

内容 「経営、財務、人材育成、販路開拓」の4つのテーマについて、専門家による講義

問 岩出市商工会 ☎62・7111

**事業所応援給付金
申請受付中!**

新型コロナウイルス感染症の影響を受け、売上高が減少している市内の中小法人等および個人事業主等に対し、岩出市事業所応援給付金を交付します。詳細は、産業振興課または市ウェブサイトでご確認ください。

交付要件 新型コロナウイルスの影響により、令和3年7月から9月までのいずれかの月の売上が、前年または前々年同月比で30%以上減少していること

申請方法 岩出市産業振興課あて郵送または窓口申請(要予約)。岩出市商工会でも申請を受け付けます。

交付額 従業員の規模に応じ15万円～60万円

問 産業振興課 商工観光係

声の広報

朗読グループ岩出やよい会による「広報いわで」を朗読した音声データを市ウェブサイトで公開しています。ぜひお聞きください。

問 市長公室

大会結果

岩出市ペタンク協会
岩出ペタンクふれあい大会

日時 9月25日(土)

場所 大宮神社境内練習場

1位 岩出絆

小原尚志・細谷小夜子

上中久子

3位 岩出YTF

吉田訓士・辻敏美

藤田妙子

※岩出市ペタンク協会所属

**第71回岩出市グラウンド
ゴルフ協会市民交流大会**

日時 9月9日(木)

場所 根来若もの広場

▽男子の部(53名参加)

1位 吉田訓士

2位 谷本武夫

3位 衛藤清隆

▽女子の部(42名参加)

1位 和田佳子

2位 岩西眞智子

3位 山口扶美子

※岩出市グラウンドゴルフ協会主催

えっ! 建築士による木造耐震診断が

無料!

※件数に限りがあります。

対象住宅: 平成12年5月以前に建築された木造住宅
(2階建て以下、延床面積400㎡以下)

☆そのほか、住宅の耐震化に関する補助制度が盛りだくさん! まずは、お気軽にお問い合わせください! 耐震ベッド・耐震シェルター設置工事の補助などもあります!

問 都市計画課 都市計画係



子育て

12月 コーナー

乳幼児保健事業予定表

場所 総合保健福祉センター
 子どもの健康課 母子保健係
 ☎ 67-6081

受付時間は「健診のお知らせ」
 をご確認ください。

乳幼児健康診査

- 4か月児 (令和3年8月生)
16日(木)・20日(月)
- 7か月児 (令和3年5月生)
14日(火)・15日(水)
- 1歳8か月児 (令和2年4月生)
8日(水)・22日(水)
- 3歳6か月児 (平成30年5月生)
9日(木)・17日(金)

乳幼児健康相談

- 10か月児 (令和3年1月生)
8日(水)・22日(水)
- 2歳6か月児 (令和元年5月生)
9日(木)・17日(金)

パパママ教室 ※予約制

■ 受付時間 9:45～10:00
 14日(火)
 内容/妊娠中の過ごし方、産後うつ、抱っこ体験、パパの妊婦体験、アルバム作り

栄養教室 (離乳食) ※予約制

■ 受付時間 9:45～10:00
 2日(木) ※先着10名程度
 内容/離乳食についてのお話、調理タイム、質問タイム

岩出市母子保健推進員による
 子育てひろば あいあい

12月は
 中止します

☎ 子どもの健康課 母子保健係
 ☎ 67-6081

みんなあつまれ いわでっ子

地域子育て支援センターでは、親子のコミュニケーションを深め、みんなで楽しいひとときを過ごせるように、ふれあい遊びなどを実施します。

受付開始日

- ・ 2歳児：12月1日(水)
- ・ 1歳児：12月2日(木)
- ・ 0歳児：12月8日(水)

受付時間

午前9時～午後4時30分

電話でお申し込みください。
 ※定員になり次第終了させていただきます。

申・問

地域子育て支援センター
 ☎ 61-2983



1月	対象	あそび	時間	場所	定員
13日(木) 24日(月)	2歳児 (平成30年4月2日生 ～平成31年4月1日生)	鬼の面づくり	午前10時30分 ～11時30分	総合保健福祉 センター	各 10組
14日(金) 21日(金)	1歳児 (平成31年4月2日生 ～令和2年4月1日生)				各 10組
11日(火) 18日(火)	0歳児 (令和2年4月2日生以降)				各 10組

『出前保育』のお知らせ

地域子育て支援センターの保育士が色々な場所に行って遊びの場を提供します。お気軽にお越しください。申込不要です。

●日時・場所

12月6日(月) 午前10時～11時30分
 さぎのせ公園 多目的室A・B

※時間内の出入りは自由です。

※開始15分後頃と終了15分前頃に絵本の読み聞かせや手遊びを一緒に楽しめます。詳しくは市ウェブサイトをご覧ください。

☎ 地域子育て支援センター ☎ 61-2983



有料広告募集中

(参考) こちらは2枠の大きさです。

詳細はお問い合わせください。

- 市長公室 市民ふれあい係
 ☎ 62-2141

広告

ここらていえ ～妊婦さんのくつろぎサロン～

ママ同士の交流を通して、ゆったりお茶を飲みながら楽しい時間を一緒に過ごしてみませんか。皆さまお気軽にお越しください。

日時 12月7日(火)
午前9時30分～11時30分

※この時間内の出入りは自由

場所 総合保健福祉センター
2階 日常生活訓練室

持ち物 母子健康手帳、バスタオル

問 子ども・健康課
子育て世代包括支援センター
☎ 67-6081

令和4年度学童保育新規入所者募集（一次募集）

保護者が働いている間や日中保育ができない家庭等の児童を対象に、放課後および学校休業中に学童保育を実施しています。

令和4年4月から新規入所を希望する方のみ、次のとおりの受付を行います。

●日時 ・令和4年1月11日(火)～14日(金)
・令和4年1月17日(月)～22日(土)
午前9時～午後5時30分

●場所 子ども・健康課（総合保健福祉センター）

●対象児童 小学1年生～6年生

●申込書配布 12月13日(月)から次の場所で配布

子ども・健康課／各学童保育施設／市ウェブサイトからダウンロード
※詳しくは、市ウェブサイトをご覧ください。

申・問 子ども・健康課 子育て支援係 ☎ 67-6324



岩出市内の3歳までの
お子さんの写真を**大募集!**

＼スマイル!/
**いわで
っ子**



- ①氏名（ふりがな）
- ②生年月日 ③住所
- ④電話番号 ⑤メールアドレス
- ⑥メッセージ（30文字程度）

を記載の上、写真データ（1MB以上）を添付しメールでご応募ください。2月号掲載の締切は12月24日(金)です。応募多数の場合は抽選とさせていただきますので、ご了承ください。

■あて先
市長公室 市民ふれあい係
koushitsu@city.iwade.lg.jp

みんなで手話を学ぼう!

市ウェブサイトで、過去の手話動画もご覧いただけます!

今月は「郵便局」



左手の人差し指と中指を立て、右手の人差し指で「〒」の形をつくります。
次に、左手で指文字の「お」を作り、その横で右手人差し指をおろしてはねあげ「局」の下の部分を表現します。

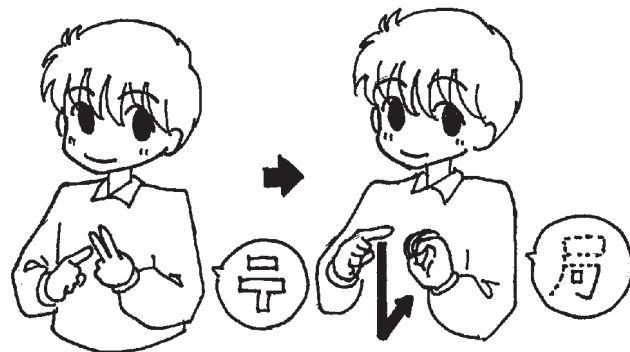

有料広告募集中

(参考) こちらは2枠の大きさです。

詳細はお問い合わせください。

●市長公室 市民ふれあい係
☎ 62-2141

広告

■令和3年度「子供・若者育成支援県民大会」にて表彰されました

10月23日(土)に開催されました令和3年度「子供・若者育成支援県民大会」において、青少年健全育成にご尽力いただいている方へ感謝状・表彰状の授与が行われ、岩出市から次の方が受賞されました。

●知事感謝状 健全育成部門【個人】 ふじかわ ともし 藤川 知良さん

●公益社団法人和歌山県青少年育成協会会長表彰

青少年健全育成関係【個人】 しおなか みつこ 塩中 光子さん

たがみ はるしげ 田上 晴茂さん

善行青少年関係【個人】 ともむら のりゆき 友村 徳志さん



左から藤川さん、塩中さん、友村さん

☎ 生涯学習課 生涯学習推進係 ☎ 62-2141

■岩出市青少年育成市民会議 地区委員の選任について（お願い）

岩出市青少年育成市民会議は、青少年の健やかな成長を願い、各種活動に取り組んでいる団体です。その活動に積極的に参加・協力いただく地区委員の方を各区・自治会等から選任いただいています。

地区委員の選任についての案内を12月、自治会等代表者届と一緒に送付しますので、岩出市を担う青少年の健全育成と一緒に取り組みくださいますようお願いいたします。

☎ 生涯学習課 生涯学習推進係 ☎ 62-2141

■岩出市地域活動連絡協議会（父母子ども会）の紹介

子どもを育てて大人も成長しよう♪

岩出市地域活動連絡協議会は、子ども達の健全育成を願い、地域ぐるみで活動している組織です。普段は、子ども会それぞれで活動することが多いですが、ドッジボール大会やキャンプ等、子ども達の交流イベントを開

催しています。地域に子ども会はあるがまだ加入していない、子ども会を結成したいという場合には、事務局にお問い合わせください。

☎ 岩出市地域連絡協議会 ☎ 62-2141
(岩出市役所 生涯学習課内事務局)



【住所】〒649 - 6211 岩出市東坂本672
【電話】62-4029 【FAX】63-2570
【HP】<http://www.w-botanicalgarden.jp>

12月の休園日

7日(火)、14日(火)、21日(火)
28日(火)～令和4年1月1日(土)

年末年始 休園日のお知らせ

12月28日(火)から令和4年1月1日(土)まで休園とさせていただきます。

■ 12月の花ごよみ / ハボタン、ビオラ
洋ラン、ツバキ・サザンカ

ツバキ・サザンカ

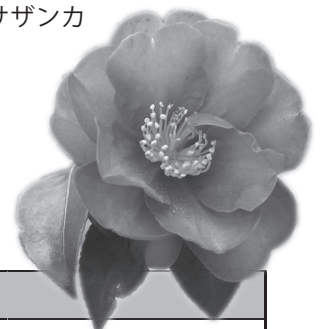

【教室】		
令和4年1月9日(日)	バラの手入れ教室	9:30～12:00 / 参加費300円 / 事前申込要
【イベント】		
令和4年1月3日(月)	箏・初春のしらべ	13:30～14:30 (無料)

相談	日時 (年末年始・祝日除く)	場所	内容	問い合わせ先
消費生活相談 (岩出市開設)	毎週木曜日(30日除く) 午後1時～4時	岩出市役所 2階 第7会議室	消費者と事業者間の契約によるトラブルや架空請求・多重債務などの消費者問題について専門相談員が相談に応じます。紀の川市開設日もご利用いただけます。	市長公室 ☎61-6966
消費生活相談 (紀の川市開設)	毎週月曜日 午後1時～4時	紀の川市役所 本庁4階 相談室1		紀の川市商工労働課 ☎79-3919
行政相談	15日(水) 午後1時～3時	岩出市役所 第1会議室	行政サービスに関する苦情、行政の仕組みや手続き等、どんなことでもお気軽にご相談ください。	市長公室
人権相談	14日(火) 午後1時～4時	岩出市役所 2階 特別会議室	「人権問題ではないだろうか?」と感じたときは、お気軽にご相談ください。人権擁護委員が相談に応じます。	生活支援課 人権啓発係
ひきこもり巡回相談 (予約制)	1日(水)、15日(水) 午前10時～午後1時	(1日)中央公民館 中会議室 (15日)岩出図書館 会議室	ひきこもり状態にある本人や家族等からの相談に応じ、相談によって、課題に対する支援および助言を行います。(相談無料、秘密厳守)	地域福祉課 障害福祉係
障害児者相談支援	月～金曜日 午前9時～午後5時30分	岩出障害児者相談・支援センター(宮71-1 パストラルビル1階)	障害のある方やその家族等の相談を受け、自立した日常生活等が送れるよう、必要な情報提供、助言、サービスの利用支援等を行います。	岩出障害児者相談・支援センター ☎63-1622
教育相談	月～金曜日 午前9時～午後4時30分	<ul style="list-style-type: none"> ■スクールカウンセラー ・岩出小学校・山崎小学校 ・山崎北小学校・根来小学校 ・上岩出小学校・中央小学校 ・岩出中学校・岩出第二中学校 ・適応指導教室「フレンド」 ■スクールソーシャルワーカー ・岩出中学校・岩出第二中学校 ■岩出市青少年センター 	岩出市内の小中学生や保護者の方を対象に、学習や生活、不登校や子育て等教育全般に関する相談を受け付けています。	<ul style="list-style-type: none"> ・在籍の小中学校 ・青少年センター ☎61-7007 ・教育総務課 学校教育係 ・適応指導教室 ☎62-0892
		適応指導教室「フレンド」	岩出市内の小中学校に在籍する児童生徒の、不登校や子育てに関する相談を受け付けています。	適応指導教室 ☎62-0892
子育て相談	月～金曜日 午前9時～午後5時	和歌山県立医科大学 小児成育医療支援室	子育ての悩みなどの相談を受け付けています。電話で相談後、相談内容で面談が必要であれば、予約日を決めて来院していただきます。	和歌山県立医科大学小児成育医療支援室 ☎073-441-0808 ☎073-441-0826
	毎週水曜日 午後2時～4時	公立那賀病院(問い合わせは、和歌山県立医科大学小児成育医療支援室へ)		
健康相談	随時(予約制)	岩出市役所 1階 保険年金課	成人の健康に関する相談	保険年金課 健康推進係
	毎週月曜日 午前9時30分～11時	総合保健福祉センター	子どもの健康や育児等について	子ども・健康課 母子保健係 ☎67-6081
こうのとりの相談	医師と相談	岩出保健所	不妊専門医による面接相談(予約制)	岩出保健所 ☎61-0049
	月～金曜日(開庁日除く) 午前9時～午後5時45分	電話相談	保健師による電話相談	
ふれあい相談	毎週月曜・木曜日 午前9時～午後4時	電話相談	家事(離婚、相続、遺言、夫婦関係等)・事故・民事(破産・損害賠償等)・労働問題など	社会福祉協議会 ☎63-3246
ふれあい専門相談	第3火曜日 午後1時～4時	総合保健福祉センター	税務相談	
	第4火曜日 午後1時～4時		民事・登記相談	

税・料金

健康・介護

環境・エコ

募集

講座・催し

お知らせ

大会結果

子育て

相談

図書館へ行こう!

本や行事についてのお問い合わせは電話どうぞ!

岩出図書館 (根来1472-1)

TEL.62-7222 FAX.62-7150

★イベントはすべて参加無料。詳細は、岩出図書館ウェブサイトまたはチラシをご覧ください。

■図書館 DVD 上映会

●ドリーム・ビルダーズ ミナと秘密の夢工場 (アニメ・80分)

11歳の少女ミナは、父親の再婚予定相手のヘレンが連れてきた娘ジェニーと暮らすことに。だが、仲良くできそうになかった。

ある晩ミナは不思議な夢を見る。それはミナの夢を“ドリーム・ビルダー”達が作っているところだった。

日時 12月25日(土)

開場 午後1時15分 開演 午後1時30分

場所 岩出図書館大会議室 定員 先着30名

申込 12月4日(土)から受付開始。岩出図書館カウンターまたは電話でお申込みください。

■広告入り図書館用品の寄贈のお願い

岩出図書館では、利用者サービスの一層の向上を図るため、「広告を掲載した物品」の寄贈を募集します。

- (例) ●図書館カレンダー ●レシート用紙
●館内用かご ●その他

物品の仕様、募集期間、広告の入れ方などの詳細は、お手数ですが、岩出図書館ウェブサイトにてご確認ください。ご関心のある方は、どうぞお気軽にお問い合わせください。

岩出図書館(分館・分室を含む)へのご来館の際は、マスクの着用をお願いします。その他、来館者名簿の作成や検温など岩出図書館での新型コロナウイルス感染防止対策にご協力をお願いします。状況により、イベントの中止や内容変更をすることがあります。最新の開館状況等は、図書館ウェブサイトや市安心・安全メール配信サービスでご確認ください。

12月のカレンダー

開館時間 岩出図書館 午前10時～午後7時
岩出図書館を除く分館・分室 午前10時～午後6時30分

岩出図書館・駅前ライブラリー・総合保健福祉センター図書室							中央公民館図書室・上岩出地区公民館図書室						
日	月	火	水	木	金	土	日	月	火	水	木	金	土
			1	2	3	4				1	2	3	4
5	6	7	8	9	10	11	5	6	7	8	9	10	11
12	13	14	15	16	17	18	12	13	14	15	16	17	18
19	20	21	22	23	24	25	19	20	21	22	23	24	25
26	27	28	29	30	31		26	27	28	29	30	31	

☆本はおひとり10冊まで2週間借りることができます。 ■印は休館日です。

☆視聴覚資料はおひとり3点まで2週間借りることができます。

☆電子書籍はおひとり2点まで2週間借りることができます。

休館中の本の返却は、図書館正門右の返却ポスト、または駅前ライブラリーの返却ポストをご利用ください。なお、12月28日(火)の開館後から1月4日(火)の開館までは、図書館正門右の返却ポストに代わり、図書館玄関右のブックポストをご利用いただけますようお願いいたします。

※DVD・ビデオ・CDなどの視聴覚資料、紙芝居など、破損の恐れのある資料は開館時に直接カウンターにお返しください。視聴覚資料は岩出図書館カウンターでお返しください。

■12月のおはなし会

■図書館ボランティアによるおはなし会

5日(日)・12日(日)…「おはなしドロップス」

19日(日)・26日(日)…「おはなしのとびら」

午後1時30分から 岩出図書館児童書架

■図書館スタッフによるおはなし会

25日(土)…「おはなしパレット」

午後3時から 岩出図書館児童書架

■定員 各先着20名程度

※子ども向けですがどなたでも

お楽しみいただけます。



■イルミネーションをお楽しみください!

毎年恒例のイルミネーションを11月27日(土)～12月22日(水)まで、図書館玄関前のロータリーで行っています。点灯時間は午後5時～7時です。

ささやかですが、イルミネーションで皆さまのお越しをお待ちしています。

※諸般の事情で点灯時間等を変更する場合があります。

ご了承ください。



■郷土資料を集めています!

岩出図書館では、岩出市、和歌山県に関する資料を集めています。

お持ちの郷土資料を寄贈していただける方がいらっしゃいましたら、岩出図書館までご連絡ください。

※内容によっては、寄贈していただけない場合もありますのでご了承ください。

■啓発活動を実施しました

11月1日(月)に、「人権を考える強調月間」・「同和運動推進月間」の一環として、岩出市人権啓発推進委員会の皆さんと市職員とで市内各施設に幟旗の掲揚を行い人権尊重意識の普及高揚を図りました。



▲人権啓発推進委員会の皆さん

■みんなのまちをきれいに

日頃から校内の掃除に取り組んでいる岩出第二中学校の生徒たちが「自分たちの地域もきれいにしたい!」と校外での清掃活動を計画。約30人の生徒が地域ボランティアの方々とともに、学校から上岩出地区公民館までの範囲を約1時間かけて清掃活動を行いました。

道中、お菓子の袋やペットボトルなどを拾い、一人では拾うのが難しいごみは協力し、まちをきれいにしました。

参加された生徒の皆さん、ボランティアの皆さん、ありがとうございました。



▲側溝のごみも手を伸ばしてキャッチ!

■災害支援活動の拠点に

10月24日(日)、災害時の一時避難場所や支援活動の拠点として機能を強化した交通公園(防災公園)で、周辺自治会や自主防災組織等に向けた訓練が行われました。

マンホールトイレの設置方法や、かまどベンチの使い方、普段見ることがないポンプ車などについて、参加者は職員から説明を受けられていました。

いつ起こるかかわからない災害に備え、参加者は真剣に説明を聞き入っていました。



▲防火水槽の水を汲み上げマンホールトイレに流します

市制施行 15 周年記念

岩出市文化祭 ～文化輝く ふれあいのまち～

市制施行 15 周年記念 岩出市文化祭を 11 月 6 日・7 日に開催し、児童・生徒、障害福祉サービス事業所や市民の方による展示、文化協会芸能部会による歌や踊りが催され、会場は多くの方で賑わいました。

また、前日には岩出市文化祭前夜祭コンサート（生涯学習を考えるつどい）を開催し、多くの方が楽しめました。

☎ 岩出市文化祭実行委員会事務局 ☎ 62-2141

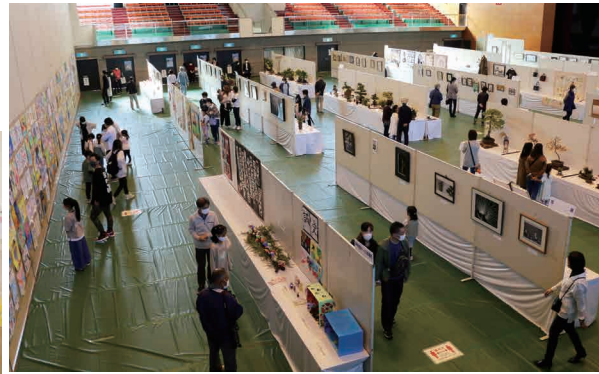

第 36 回国民文化祭・第 21 回全国障害者芸術・文化祭 紀の国わかやま文化祭 2021

「紀の国わかやま文化祭 2021」(会期:10月30日～11月21日)は、全国から多くの文化芸術の作品や発表者が和歌山県に集まり、岩出市では 11 月 13 日(土)に「現代詩の祭典」、14 日(日)に「俳句の祭典」が開催されました。

会場となった旧和歌山県議会議事堂では、全国から募集した詩や俳句の優秀作品の発表、表彰や講演が行われました。

☎ 紀の国わかやま文化祭 2021 岩出市実行委員会事務局 ☎ 62-2141



入選作品の発表、表彰式の様子は、広報いわで 1 月号 (No.190) でご紹介します。