

広報いわで  
**Iwade**

8 2022  
No.197



# 全力投球

この1球に  
チームの熱い想いを込めて

## CONTENTS

- 令和5年度採用 岩出市職員採用試験・・・P2
- 敬老会を開催します・・・P4
- マイナンバーカードをつくろう・・・P7
- 第17回 岩出市文化祭 展示作品募集・・・P13
- みんなあつまれ！いわでっこ・・・P20

(cover) 第17回岩出市地域活動連絡協議会ドッジボール大会

# 令和5年度採用（第2回） 岩出市職員採用試験を実施します

☎ 総務課 人事係 ☎ 62-2141

## ●募集区分・採用予定人数・受験資格（令和5年4月採用）

募集区分	採用予定人数	受験資格（詳しくは試験案内をご覧ください）
一般事務職（大卒程度）・ 一般事務職（短大・高卒程度）	1名程度	<ul style="list-style-type: none"> <li>一般事務職（大卒）…大学卒（令和5年3月卒業見込）の方で平成7年4月2日から平成13年4月1日までに生まれた方で、学校教育法による大学（短期大学を除く）を卒業した方</li> <li>一般事務職（短大卒・高卒）…①短大卒（令和5年3月卒業見込）の方で平成9年4月2日から平成15年4月1日までに生まれた方 ②高校卒（令和5年3月卒業見込）の方で平成11年4月2日から平成17年4月1日までに生まれた方</li> </ul>
技師（土木）	2名程度	土木の専門課程（準じる課程を含む）を修了した方または令和5年3月末までに修了見込みの方 ①大学卒（令和5年3月卒業見込）の方で昭和62年4月2日から平成13年4月1日までに生まれた方／②短大卒（令和5年3月卒業見込）の方で平成元年4月2日から平成15年4月1日までに生まれた方
保健師	3名程度	昭和62年4月2日以降に生まれた方で、保健師免許を有する方、または令和5年3月末までに取得見込みの方
保育士	2名程度	平成7年4月2日以降に生まれた方で、保育士の資格を有する方、または令和5年3月末までに取得見込みの方
福祉職 （手話通訳士・手話通訳者）	1名程度	昭和47年4月2日以降に生まれた方で、手話通訳士・者の資格（厚生労働省公認手話通訳士、または都道府県認定（登録）の手話通訳者の資格）を有する方、または令和5年3月末までに取得見込みの方（高校卒業程度以上）

## ●受付期間

- 持参…8月1日(月)～12日(金)（平日 9時～17時）
- 郵送…8月12日(金)までの消印有効

## ●試験日・場所

- 一次試験（筆記）…9月18日(日)  
岩出市役所（応募者数により変更する場合あり）
  - 二次試験（作文・面接・適性試験（筆記））  
試験日・場所は一次試験合格者に通知します。
- ※地方公務員法第16条（欠格条項）の規定に該当する方は受験できません。

## ●試験案内の配付

総務課で配付します。また、市ウェブサイトからも試験案内一式をダウンロードすることができます。郵送で試験案内を請求する場合は、人事係までお問い合わせください。

## 先輩から メッセージ

税金の収納に関する業務を担当しています。

皆様から納めていただいた税は、市の道路や公園の整備など、市の財政を支える貴重な財源です。そのため、常に緊張感と責任感を持ち、気になることがあれば課内で確認し、意見交換を行いながら日々の業務に取り組んでいます。

税務課の職員はとても勉強熱心です。先輩や同僚と切磋琢磨しながら、自分も成長できる職場と感じます。



総務部 税務課  
主事  
(令和2年度採用)

## 追加接種（4回目接種）を実施しています



- 対象者 3回目接種完了から原則5か月を経過した
  - ① 60歳以上の方
  - ② 18歳以上60歳未満で基礎疾患等をお持ちの方

### ●接種券の発送

- ① 60歳以上の方には、3回目接種後5か月を経過した方から接種券を順次送付しています。
- ② 18歳以上60歳未満の方には、基礎疾患の有無にかかわらず、3回目接種後5か月を経過した方全員に順次送付しています。全員に送付していますが、全員が接種対象者ではありません。基礎疾患等をお持ちで、接種を希望される方が対象ですのでご注意ください。接種対象者でない方も、今後接種対象が拡大された場合は必要となりますので、書類は大切に保管してください。

## 個別接種（医療機関での接種）

### ●使用するワクチン

- ・コミナティ筋注（ファイザー社製）
  - ・スパイクバックス筋注（武田/モデルナ社製）
- ※医療機関により使用するワクチンが異なります。詳しくは、市ウェブサイト等をご確認ください。

### ●個別接種協力医療機関

接種券に同封のチラシまたは市ウェブサイト等をご確認ください。

## 集団接種

### ●使用するワクチン

スパイクバックス筋注（武田/モデルナ社製）

### ●接種会場 総合保健福祉センター

	接種日	接種時間	定員
8月	11日(木・祝)	午前9時～11時30分 午後1時～4時30分	1,300人
	20日(土)	午後1時30分～5時	750人
	21日(日)	午前9時～11時30分	500人

※予約状況やワクチンの入荷状況により、集団接種の日程や接種するワクチンが変更となる場合がありますので、ご了承ください。

### ●予約方法（予約の際は同封の「予防接種済証」をご用意ください）

ワクチン接種には予約が必要です。岩出市新型コロナウイルスワクチン予防接種コールセンターへ電話、またはWEB予約システムから予約してください。

※医療機関に直接予約する医療機関は、コールセンターおよびWEB予約から予約できません。

※コールセンターでの予約のみ、予約完了後に「予約完了通知書」を送付します。

### 岩出市新型コロナウイルスワクチン 予防接種コールセンター

☎ 0120-158-128

平日…午前9時～午後7時

土・日・祝日…午前9時～午後5時

### WEB 予約システム

<https://www.city.iwade.lg.jp/corona/vaccine/web-yoyaku.html>



※聴覚または音声・言語機能障害等の方については、FAXで受付しています。氏名・住所・生年月日・連絡先をご記入のうえ、FAXでご連絡ください。折り返しFAXにてご連絡します。  
(FAX) 073-432-2270

topics  
01

懐かしい映画を上映！  
敬老会を開催します



☎ 地域福祉課 高齢者福祉担当  
☎ 62-2141

**日時** 9月19日(月・祝)

受付／午前11時30分～ 開会／午後1時～

**場所** 市民総合体育館 1階 アリーナ・2階 小ホール

**内容** 式典、映画上映

映画「伊豆の踊子(出演:吉永小百合・高橋英樹)」  
「夜霧よ今夜も有難う(出演:石原裕次郎・浅丘ルリ子)」  
をアリーナと小ホールでそれぞれ上映します。

**対象者** 昭和23年12月31日以前に生まれた方で、令和4年8月1日現在岩出市内に住民登録がある方

**申込方法** 市職員が8月中旬に案内チラシと申込みはがきをお届けします。参加される方は鑑賞する映画をどちらか選んでいただき、申込みはがきにて**8月26日(金)まで**にお申込みください。

※申込み多数の時は抽選の場合あり

**送迎バス** 当日は駐車場の混雑が予想されます。会場への送迎バスを運行しますのでご利用ください。詳しくは案内チラシ裏面の「送迎バス計画表」をご覧ください。

**その他**

- ・参加者には帰りにお弁当をお渡しします。
- ※感染症予防対策のため会場内で食事はできません。
- ・手話通訳、要約筆記、磁気ループを設置します。

**注意事項**

- ・期日までに申込みはがきのご返送がない場合は、**入場およびお弁当の受取りはできませんのでご注意ください。**
- ・参加の際は、感染症予防対策のため検温、手指消毒、マスクの着用をお願いします。(体調がすぐれない方は参加をお控えください。)
- ・感染状況等により中止や内容変更となる場合があります。ご了承ください。

※詳しくは案内チラシをご確認ください。

**▼敬老祝金について**

昭和12年12月31日以前生まれの方に、岩出市商工会が発行する商品券を案内チラシと一緒にお届けします。

topics  
02

シニアエクササイズ教室  
参加者募集

☎ 地域福祉課 地域包括支援センター  
☎ 62-2141

65歳以上の方を対象に、ステップ台を使った運動などで筋力アップを目指す運動教室を開催します。

みんなで生き生きと楽しく介護予防に取り組みませんか？(参加無料)

**日時** 9月16日～12月9日までの毎週金曜日  
午前10時～正午(全12回、祝日除く)

**場所** 市立体育館(西野264:市役所西側)

**定員** 15名(先着順)

※すでに教室を修了した方はお申し込みできません。

**申込** 地域包括支援センターへ電話または窓口で申込み(申込期間)8月1日(月)～15日(月)(土日・祝日除く)

※運動を伴う教室です。体調面等で心配な方は運動の可否をかかりつけの医師にご相談ください。

※新型コロナウイルス感染症の影響により、中止する場合があります。

教室終了後の参加者の感想

- ・全体的に身体の動きが軽くなった。
- ・毎回楽しく参加できた。
- ・一人で体操するのは難しいので教室に参加できて大変よかった。
- ・スタッフの方が優しく指導してくれて気持ちよく出来た。
- ・周りの方に刺激を受け、心身ともに前向きになった。
- ・継続して身体を動かすことが大切だとわかった。



## 第26回参議院議員通常選挙の結果

岩出市選挙管理委員会事務局  
(総務課内) ☎ 62-2141

7月10日執行の参議院議員通常選挙は、市内18カ所の投票所にて投票が行われ、午後9時20分から市民総合体育館にて即日開票を行いました。岩出市開票区における結果は次のとおりです。

### 投票結果（和歌山県選挙区）

投票所	有権者数(人)	投票者数(人)	投票率(%)
第1投票所	2,618	1,334	50.95
第2投票所	3,282	1,498	45.64
第3投票所	32	28	87.50
第4投票所	3,035	1,349	44.45
第5投票所	4,211	1,963	46.62
第6投票所	693	351	50.65
第7投票所	1,554	753	48.46
第8投票所	1,641	758	46.19
第9投票所	1,236	618	50.00
第10投票所	3,046	1,345	44.16
第11投票所	3,387	1,917	56.60
第12投票所	3,341	1,537	46.00
第13投票所	2,415	1,027	42.53
第14投票所	3,830	1,593	41.59
第15投票所	2,444	1,016	41.57
第16投票所	1,949	827	42.43
第17投票所	2,811	1,322	47.03
第18投票所	3,249	1,552	47.77
国内計	44,774	20,788	46.43
在外	16	1	6.25
合計	44,790	20,789	46.41

### 開票結果（和歌山県選挙区）

当日有権者数	44,790人
投票者数	20,789人
有効投票	19,715票
無効投票	1,074票
投票率	46.41%

### 和歌山県選挙区

(届出順)

候補者の氏名	党派	得票数
谷口たかひろ	新党くにもり	600
前ひさし	日本共産党	2,934
つるほ庸介	自由民主党	13,937
とおにしまなみ	NHK党	940
加藤あつや	参政党	1,304
合計		19,715

### 比例代表（名簿登載者の得票含む）

(届出順)

政党等の名称	得票総数
幸福実現党	41,000
日本維新の会	4,103,950
れいわ新選組	604,212
公明党	3,909,053
ごぼうの党	65,000
立憲民主党	1,351,058
国民民主党	873,744
参政党	845,000
日本第一党	25,000
日本共産党	1,489,750
新党くにもり	63,000
自由民主党	5,979,635
社会民主党	192,200
NHK党	558,392
維新政党・新風	31,000
合計	20,131,994

※按分の際に切り捨てられた票数…0.006

40歳から74歳までの岩出市国民健康保険に加入している方を対象に、メタボリックシンドロームに着目した特定健診（受診費用無料）を実施しています。

『忙しくて受ける時間がない』『健康状態には自信があるから受けない』『病院で治療中だから健診は受けない』と思われる方も、年に一度の「特定健診」を受診して体の状態をチェックし、生活習慣病の予防にお役立てください。

また、本市国民健康保険に新たに加入された方で特定健診の受診を希望する対象者の方にも受診券を発行していますので、保険年金課の窓口または電話でご相談ください。

※個別健診で受診する際は、事前に希望する実施医療機関に予約のうえ、「受診券（黄色）」と「国民健康保険証」を医療機関の窓口で提示してください。

岩出市内の指定医療機関での受診期間  
令和5年1月31日(火)まで

集団健診（8月の日程）※事前申込された方のみ

受診場所	総合保健福祉センター
受診日	2日(火)、5日(金)
受付時間	案内通知で指定した時間にお越しください。
持ち物	健診受診票(問診票)、特定健康診査受診券(黄色)、国民健康保険証

※集団健診申込はがきにより申し込まれた方は、受診期間の中で、受診日を記載した案内書を順次発送しています。  
※受診日の午前7時時点で岩出市に気象警報等が発令されている場合は、集団健診を中止します。その場合は、別の日または個別健診にて受診してください。

市ウェブサイトにて特定健診（個別健診）実施医療機関を確認できます。



特定保健指導を行っています

今年度、国保の特定健診を受診された方には、順次、健診結果をお送りしていますが、健診結果はいかがでしたか？

岩出市国民健康保険では、特定健診の結果や問診票から、生活習慣病の発症リスクが高く、生活習慣の改善が必要と思われる方に対してサポート（特定保健指導）を行っています。

特定健診の受診をきっかけに、日々の生活習慣を見直してみませんか！

岩出市国民健康保険における医療費の現状

令和3年度国保医療費（外来）について、糖尿病等の生活習慣が要因となりうる疾病（右図網掛）が全体の約27%を占めています。

生活習慣病は、日々の食事や運動などの生活習慣を見直すことで、予防・改善が可能とされています。また、生活習慣を見直し、健康寿命をのばすことは「若さを保つ」ことにつながります。

今月号から11月号にかけてシリーズ連載しますので、ぜひご覧ください。

●令和3年度岩出市国民健康保険加入者の医療費割合（外来）

※外来全体の医療費を100%として計算

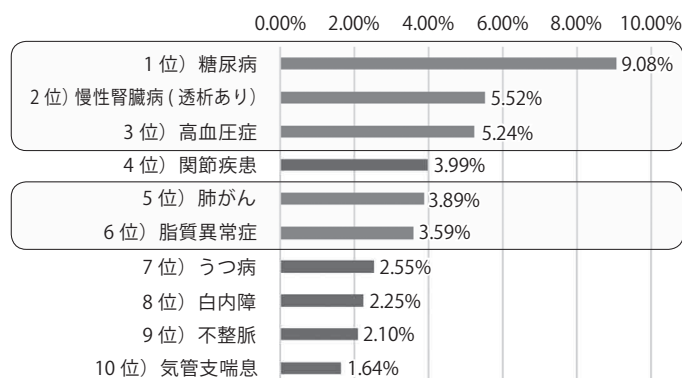

（資料）KDB システム



マイナンバーカード交付申請書が送付されます

7月下旬から9月上旬にかけて、マイナンバーカードをまだ申請されていない方を対象に、「地方公共団体情報システム機構（J-LIS）」からオンライン申請用QRコード付きマイナンバーカード交付申請書が順次送付されます。

スマートフォン等で申請書のQRコードを読み取ることで、簡単に申請ができます。この機会にぜひマイナンバーカードを申請してください！

●公民館でもマイナンバーカードの申請サポートを行っています！

日程	場所	時間	予約定員
8月24日(水)	根来地区公民館	午前9時30分	25名
9月28日(水)	紀泉台地区公民館	～正午	25名

予約方法 市民課へ電話または窓口で予約



最大2万円分のポイントがもらえるマイナポイント申込にはマイナンバーカードが必要です。

マイナポイントの対象となるマイナンバーカードの申請期限は9月末ですので、早めの申請がおすすめです。

スマホを持っていない方、申請が不安な方は、市役所のマイナンバーカード特設会場で申請サポートを行っています。ぜひ、お越しください。



新型コロナウイルス感染症による影響が長期化する中で、食費等の物価高騰等に直面する低所得の子育て世帯を支援するため、低所得の子育て世帯に対する子育て世帯生活支援特別給付金（ひとり親世帯分・その他世帯分）を支給します。

●共通 給付額 児童一人あたり一律5万円  
申請期限 令和5年2月28日(火)  
※当日消印有効

●ひとり親世帯分対象者

- ①令和4年4月分の児童扶養手当の支給を受けている方
- ②公的年金給付等を受給していることにより、令和4年4月分の児童扶養手当の支給を受けていない方（児童扶養手当に係る支給制限限度額を下回る方に限る）
- ③令和4年4月分の児童扶養手当は受給していないが、新型コロナウイルス感染症の影響を受けて家計が急変し、収入が児童扶養手当を受給している方と同じ水準となっている方

※①に該当する方は申請不要。②、③に該当する方は申請が必要です。

※子育て世帯生活支援特別給付金（その他世帯分）の支給を受けた方は対象外

●その他世帯分対象者

【養育要件】

- ①令和4年4月分～令和5年3月分の児童手当または特別児童扶養手当の支給を受けている方
- ②令和4年3月31日時点で、平成16年4月2日から平成19年4月1日までの間に出生した児童を養育している方

【所得要件】

- ③令和4年度の市町村民税均等割が非課税の方
- ④令和4年1月以降に新型コロナウイルス感染症の影響を受けて家計が急変し、令和4年度の市町村民税均等割が非課税である方と同様の事情にあると認められる方

※養育要件と所得要件どちらにも該当する方が対象  
※①かつ③の方は、申請不要で給付金を受け取ることができます。それ以外で該当する方は、申請が必要です。

※子育て世帯生活支援特別給付金（ひとり親世帯分）の支給を受けた方は対象外

topics  
08

## 市政懇談会にご意見等をお寄せください

☎ 市長公室 市民ふれあい係  
☎ 62-2141

今年度の市政懇談会は、新型コロナウイルス感染症の拡大防止のため、各会場での懇談会は中止させていただきます。

地域からのご意見やご要望は、区・自治会等代表者様を通じご提出いただいた後、ご回答いたします。ご意見やご要望の提出期限は、8月31日(水)です。



topics  
09

## 児童扶養手当現況届の手続きを

☎ 子ども・健康課 子育て支援係  
☎ 67-6324

児童扶養手当を受給している方は、引き続き手当を受給できるかを確認するため、毎年8月中に現況届の提出が必要です。

**受付期間** 8月1日(月)～12日(金) (土日祝を除く)  
午前9時～午後5時

**受付場所** 総合保健福祉センター 2階 研修室  
※期間内に受付することが困難な方は、8月15日(月)以降に子ども・健康課(総合保健福祉センター内)で受付します。

### ハローワークの臨時相談窓口を開設

普段は忙しくてハローワークに来ることができないお父さん、お母さん。児童扶養手当の現況届の提出の際に、「仕事を探しているが見つからない」「より条件のいい仕事を探している」「パソコンスキルを身につけたい」など、仕事についての悩みをご相談ください。

日時 8月5日(金) 午後1時～3時  
場所 総合保健福祉センター 2階 研修室

☎ ハローワーク和歌山 求職者支援部門  
☎ 073-488-7810

topics  
10

## 全国一斉「子どもの人権110番」強化週間を実施

☎ 生活支援課 人権啓発係  
☎ 62-2141

いじめ、体罰、虐待等の子どもの人権に関するすべての問題について、法務局職員や人権擁護委員が電話相談に応じます。(相談無料、秘密厳守)

**日時** 8月26日(金)～9月1日(木)  
午前8時30分～午後7時  
※土・日曜日 午前10時～午後5時

### 子どもの人権110番

☎ 0120 - 007 - 110  
(フリーダイヤル)

ご不明な点があれば  
和歌山地方法務局人権擁護課まで  
☎ 073-422-5131



契約等の消費生活に関することや、衣・食・住、健康、お金等、身近な暮らしの基礎知識について幅広く学べる講座（全4回）を開催します。

**場所** 岩出市役所 3階 第6会議室

**対象** 市内に在住または通勤・通学の方

**定員** 会場20名、オンライン30名（いずれも先着順）

**受講料** 無料（オンライン参加の通信費は自己負担）

**申込締切** 8月15日（月） 当日消印有効

**申込方法** 電話、郵送、FAX、メール、申込フォーム、窓口で申込み

※氏名・年齢・住所・連絡先・参加方法・メールアドレス（オンライン参加の場合）を記入

※申込用紙は、市長公室または市ウェブサイトからダウンロードしてください。

※メールの場合、タイトルを「消費生活教養講座申込」としてください。

※手話通訳を希望の方は、申込み時に申し出ください。（8月8日（月）締切）

**注意事項**

- ・オンライン会議アプリ「Zoom」を使用します。ご利用のOSに合わせ、事前にZoomアプリをインストールしてください。
- ・アプリの利用は無料ですが、動画再生や視聴には大量のデータ通信が発生しますので、Wi-Fi環境でのご利用を推奨します。
- ・本講座の撮影、録音、録画、資料等の再配布等は禁止とします。
- ・新型コロナウイルス感染拡大防止のため、中止・延期となる場合があります。

申込フォームはこちら



**日程・内容**

日時		内容	講師	
8月	23日（火）	午後1時30分～3時	骨・カルシウムセミナー ～骨の健康のためのお話～	雪印メグミルク株式会社 食育担当栄養士 （オンライン開催）
	30日（火）		スマホで「お得に」生活しよう！	NACS（公益社団法人 日本消費生活アドバイザー・ コンサルタント・相談員協会 西日本支部） 坂下 直生さん
9月	5日（月）	(受付) 午後1時～	永遠のテーマ「男女のおカネの思考法」が今、 解き明かされる！ ～人生設計には欠かせない「ムダづかい方 程式」があなたの家計を救う！？～	和歌山県金融広報委員会 和歌山県金融広報アドバイザー 土井 紀彦さん
	12日（月）		あなたも狙われる!? 知って防ごう消費者トラブル	NPO法人 消費者サポートネット和歌山 根岸 祐子さん

自分で選びますか、選んでもらいますか…

**老後の生き方**

認知症や老後の健康、老人福祉施設、介護サービスのお話です。自身や親の今後のこと考えてみませんか？

**日時** 9月6日（火） 午後2時～3時30分

**場所** 岩出地区公民館

**講師** 社会福祉法人喜成会 長森 秀尊さん

**定員** 30名（申込先着順）

**費用** 無料

**申込方法** 氏名、電話番号、一時保育・手話通訳希望の有無を電話または申込フォームから申込み

**一時保育** 8月31日までに申込み

※対象 満1歳～就学前（申込先着3名）

**手話** 8月8日までに申込み

申込フォームはこちら



※新型コロナウイルス感染拡大防止のため、中止となる場合があります。

●住宅ローン控除の見直し

所得税において、住宅ローン控除の特例措置が延長されることに伴い、個人住民税についても、所得税から控除しきれなかった額を、控除限度額（※）の範囲内で控除（住宅借入金等特別税額控除）します。

※所得税の課税総所得金額等の7%（最高136,500円）から5%（最高97,500円）に引き下げられます。



所得税の主な改正点

適用期限の延長

4年間の延長により、令和7年12月31日までの入居者が対象

控除率の変更

年末残高等の1%から0.7%に

適用対象者の所得要件の引き下げ

合計所得金額が、3,000万円以下から2,000万円以下に

粉河税務署・粉河納税協会共催による「消費税インボイス制度説明会等」が次の日程で開催されます。説明会への参加は**事前予約制**です。開催日の前々日までに申込みください。

日程

	日時	内容
8月24日	10:30～11:30	インボイス制度説明会（※）
	11:30～11:45	登録申請相談会
8月29日	10:30～11:30	インボイス制度説明会
	11:30～11:45	登録申請相談会
9月7日	10:30～11:30	インボイス制度説明会
	11:30～11:45	登録申請相談会
9月12日	10:30～11:30	インボイス制度説明会（※）
	11:30～11:45	登録申請相談会
9月21日	15:00～16:00	インボイス制度説明会（※）
	16:00～16:15	登録申請相談会
9月26日	15:00～16:00	インボイス制度説明会
	16:00～16:15	登録申請相談会

（※）は消費税の仕組みから知りたい方向けの説明会です。

場所 粉河納税協会 3階会議室  
（紀の川市粉河 882-8）

参加費 無料 定員 各日とも10名

個人事業者の方は、マイナンバーカードとスマートフォンをお持ちいただければ、登録申請相談会でe-Taxによる登録申請ができます。

※マイナンバーカードの暗証番号等が必要です。

※新型コロナウイルス感染症の拡大状況により、中止する場合があります。

（申し込み・問い合わせ）

粉河税務署 法人課税第1部門 ☎ 73-4255

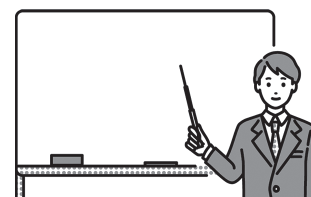

軽減税率制度およびインボイス制度に関する情報は、国税庁ホームページ（<https://www.nta.go.jp>）の「消費税の軽減税率制度・適格請求書等保存方式（いわゆるインボイス制度）」をご覧ください。



国税庁ホームページ

## 納期限

8月31日(水)

- 市県民税第2期
- 国民健康保険税第3期
- 後期高齢者医療保険料第2期
- 介護保険料第3期

## 夜間納税相談日

8月25日(木)  
午後8時まで

- 国民健康保険税
  - 後期高齢者医療保険料
- 窓口/保険年金課

## 連絡先

### 主な機関の連絡先

岩出市役所 ☎ 62-2141 (代)  
(岩出市教育委員会)

〒649-6292 岩出市西野209番地

総合保健福祉センター	61-2400
子育て世代包括支援センター ぎゅっとふるいわで	67-6081
地域子育て支援センター	いわで / 62-3362
	あいあい / 61-2983
クリーンセンター	62-0814
市民総合体育館	62-0370
岩出市民プール	62-7533
岩出図書館	62-7222
民俗資料館	63-1499
岩出警察署	63-0110
那賀消防組合	61-0119

## 健康

### 8月の献血

☎ 保険年金課 健康推進係

日時	場所
23日 (火) 13:00 ~ 16:00	那賀振興局
28日 (日) 9:00 ~ 12:00 13:30 ~ 16:30	スーパーエバグリーンプラス 岩出高塚店

### 休日・夜間に利用できる病院

☎ 保険年金課 健康推進係

- 那賀休日急患診療所 ☎ 77-6410  
紀の川市東大井366番地1  
診療科目 内科・外科  
診療時間 午前9時～正午  
午後1時～5時  
※受付は午後4時30分まで

- 和歌山県救急医療情報センター  
☎ 073-426-1199  
365日24時間対応。  
近くの医療機関の案内があります。

- 和歌山市夜間・休日応急診療  
センター(夜間・休日診療)  
☎ 073-425-8181

### 8月 休日歯科急患当番表

※受診の際は、電話等で確認のうえご来院ください。  
※当番医が急に変更になる場合があります。電話が通じないときは消防署(☎61-1791)にお問い合わせください。

#### ■日曜・祝日の休日歯科診療

那賀歯科医師会

日	曜	歯科医院名	住所(診療所)	TEL
7	日	中前歯科医院	岩出市金池442-4	63-1771
11	木	中西歯科医院	紀の川市打田169-2	78-2233
14	日	青木歯科医院	岩出市吉田257-1	61-0889
21	日	えのき歯科	岩出市西国分529-4	63-3763
28	日	安村歯科医院	紀の川市名手市場161-2	75-2202



## 税・料金

ご存じですか？

### 相続登記の義務化

相続により不動産を取得した場合、法務局で相続登記をしないと登記名義は変わりません。

長期間、相続登記をしない場合、次のような問題が発生することがあります。

- ① 相続した不動産をすぐに売却できない。
  - ② 用地買収の話がきて、兄弟間で争いになった。
  - ③ 相続登記を何世代にもわたって放っておくと、相続人の数が増えて、その確認に相当な時間と労力を要する。
  - ④ 所有者と連絡が取れず、災害復旧のための工事ができない。
  - ⑤ 不動産が適正に管理されず、土地の荒廃や、家屋の劣化により、近隣住民に迷惑がかかる。
- 令和6年4月1日から、相続登記が義務化されます。詳しくは、法務局ホームページをご覧ください。

問 和歌山地方法務局登記部門

☎ 073・422・5131

### 新型コロナウイルスの影響による国民健康保険税の減免

新型コロナウイルス感染症の影響により、世帯の主たる生計維持者の収入が減少した世帯について、国民健康保険税を減免できる場合がありますので、ご相談ください。

問 保険年金課 保険年金係

徴収プロジェクトチーム

### 国民健康保険加入の方へ交通事故にあつたら届出を

交通事故等、第三者の行為によって受けた傷病の医療費は、被害者の過失割合部分を除き加害者が負担することになっていきますが、国民健康保険（国保）で診療を受けることもできます。この場合、国保への届出が義務付けられていますので、保険年金課へ届け出てください。

また、この場合の医療費は国保が一時立て替えて支払いますが、後でその分を加害者の保険等に請求します。

### ▼こんなときも届出を

自損事故など加害者がいない事故・自転車の事故・食中毒・暴力行為など第三者の行為による傷病で治療を受ける場合等

問 保険年金課 保険年金係

### 国民年金の額を増やしませんか

国民年金第1号被保険者（自営業・農業・学生の方など）を対象とした公的年金の受取額の増加を図る方法として付加年金制度があります。

この制度は、定額保険料（月額16,590円）に加え、付加保険料（月額400円）を納めることにより、将来の年金額に付加年金が加算されるものです。

受給額は、200円×付加保険料納付月数で計算します。例えば、10年間（120月）納めると、基礎年金額に付加年金額として月額24,000円が上乘せられます。

対象者は、第1号被保険者、

任意加入被保険者で、かつ、定額保険料を納付されている方です。対象となる方は、加入の検討をしてみたいかがでしょうか。

詳しくは、お問い合わせください。

問 保険年金課 保険年金係

### 水道の使用・中止について

お引越し等により水道を使用するときや中止するときは、次の申請書等に必要事項をご記入のうえ、上下水道業務課までご提出ください。

#### ▼水道を使用するとき

- ・建物等売買の場合  
給水装置所有者変更届
- ・旧所有者の実印の押印および印鑑証明書の添付が必要
- ・賃貸物件等の場合  
給水装置使用者変更届

#### ▼水道の使用を中止するとき

- ・給水中止（廃止）届
- ※届出には他の添付書類が必要な場合もありますので事前にご相談ください。

申請日当日の水道の開閉栓は、業務の都合により伺えない場合がありますのでお早めの手

問 続きをお願いします。  
上下水道業務課 上水道係

税等の還付で、市役所からATMの操作をお願いすることはありません。  
不審な電話を受けた場合は、すぐに警察にご連絡、ご相談ください。

岩出警察署 ☎ 63-0110



## 税や保険料の還付金詐欺にご注意！



# 第17回 岩出市文化祭

## ～ともに創ろう ふるさと岩出～ 展示作品募集!

### ● 展示期間

11月5日(土) 午前10時～午後5時

11月6日(日) 午前9時～午後3時30分

### ● 場所 市民総合体育館

今回から Web フォームを利用して  
申し込みができます!

右の QR コードを読み取り  
お申し込みください。



### ▼ 出品規定

● 申込期間 8月1日(月)～9月14日(水)  
市役所…午前9時～午後5時30分(土日・祝日除く)  
各地区公民館…公民館の開館時間に準じます。

● 出品料 無料

● 搬入 11月4日(金) 午前9時～午後2時

● 搬出 11月6日(日) 午後3時40分～5時

● その他

「出品上の諸注意」を必ず確認のうえ、ご応募ください。「出品上の諸注意」の詳細は、市ウェブサイトにてご確認ください。(市役所等で配布する「出品申込票」にも記載)

展示期間中、人気投票を行い、  
上位3点を後日表彰します!

	一般展示	そうへいちゃん作品 コンテスト	ふるさと作品展 <b>初開催</b>
種目	絵画、彫刻、陶芸、工芸、手芸、書道(硬筆を含む)、盆栽、文芸(短歌・俳句・川柳等)、写真、生花、俳画、水墨画、根来塗、ちぎり絵、絵手紙など	そうへいちゃんのイメージを損なわないもの、公序良俗に反しないもの	「ふるさと」をテーマにした作品
出品資格	①岩出市内に居住する方 ②学校・岩出市内所在の社会福祉施設を利用する方 ③岩出市外に居住する方のうち、搬入・搬出時間に直接作品を搬入・搬出ができる方(代理可・郵送不可) ※幼稚園・保育所・保育園・こども園の園児、小中学校・高等学校の児童生徒、社会福祉施設等利用者は、団体のみ受付となります。 ※文化協会所属クラブは団体受付となります。所属クラブの理事を通じて申し込んでください。		
申込方法	出品申込票を、①生涯学習課または各地区公民館へ直接提出、②郵送(「出品票」の部分は切り離して提出。「出品票」は作品搬入時に作品に添付)、③FAX、④Webフォームのいずれかでお申し込みください。 (申込先)〒649-6292 岩出市西野209 生涯学習課 公民館係 FAX 62-4590 ※出品申込票は、市ウェブサイトからダウンロード、または裏面14ページをご利用ください。 生涯学習課や各地区公民館でも配布しています。		
出品点数の制限	・各種目1人1点(種目重複可) ・文化協会会員は、所属クラブ外の種目であれば個人出品可	・1人1点 ・共同制作等(団体・グループ)による出品可(共同制作は1点)	一般展示、そうへいちゃん作品コンテスト、ふるさと作品展は重複して出品可
出品規格	・絵画等は、50号(116.7cm×90.9cm)以内 ・書道は、たて2m×よこ1m以内 ・その他の作品は、よこ1m、奥行60cm、高さ1m以内 ※規格は変更になる場合あり ・団体での出品は、出品内容により展示スペースを配分します。※出品数等により展示場所を変更する場合あり		
問い合わせ先	岩出市文化祭実行委員会事務局 (岩出市教育委員会 生涯学習課内) ☎62-2141		

( ) 一般展示	( ) そうへいちゃん作品	( ) ふるさと作品
あてはまるところに○		

## 岩出市文化祭出品申込票

① ①～③まで記入してください。

<b>提出</b>	
(ふりがな) <b>氏名</b> <small>(グループの場合は代表者)</small>	電話番号 - -
<small>(名札作成の為氏名は楷書ではっきりと書いてください)</small>	
<b>住所</b>	岩出市 番地 ..... 岩出市以外
<b>種目</b>	絵画 水墨画 俳画 ちぎり絵 書道 文芸(俳句・短歌・川柳) 写真 陶芸 工芸・彫刻 根来塗 編み物 アートフラワー 押し花 手芸 生花 盆栽 絵手紙 トールペインティング 山野草 プリザーブドフラワー その他 ( )
<b>※受付番号</b>	<b>大きさ</b> たて × よこ × 奥行 cm cm cm <small>絵画50号以内、縦1m(書道2m) × 横1m × 奥行60cm以内</small>
<b>作品題名</b>	空白の場合は、名札作成時も空白となります。搬入時に出品者で記入してください。

- 注意**
- ※印欄は記入しないでください。(以下各票においても同じ)
  - 文字は楷書で明記し、住所は必ず番地まで書いてください。
  - 種目区分の欄は、該当部分を○で囲んでください。
  - 申込期間8月1日(月)～9月14日(水)
  - 複数種目の申込をする場合は、それぞれ申込票を提出してください。

(搬入時切りとり)

( ) 一般展示	( ) そうへいちゃん作品	( ) ふるさと作品
あてはまるところに○		

## ② 岩出市文化祭出品作品預り証

**提出**

<b>氏名</b>	電話番号	- -
<b>※受付番号</b>	<b>種目</b>	<b>作品題名</b>
搬入受付時にこちらをお渡しします。 搬出の時この預り証と引換に作品を渡しますので必ずご持参ください。		
上記の作品、確かに預りました。(搬出は11月6日(日)午後3時40分～午後5時)		
令和4年11月4日		岩出市文化祭実行委員会

(出品申込時切りとり)

( ) 一般展示	( ) そうへいちゃん作品	( ) ふるさと作品
あてはまるところに○		

## ③ 岩出市文化祭出品票

出品申込者保管※出品時に作品に貼付け

**申込時提出不要**

<b>種目</b>	<b>題名</b>	<b>氏名</b>	電話番号	- -
-----------	-----------	-----------	------	-----

(搬入は11月4日(金)午前9時～午後2時です。) 作品裏面等に必ずお貼りください。

## 67～69歳の方へ 老人医療 助成制度のお知らせ

**対象者** 岩出市に住所があり健康保険に加入している満67歳～69歳の方で、次の7つの資格要件を満たす方は、老人医療助成制度の対象となり、医療機関等での自己負担額が2割となります。

### ▼7つの資格要件

- ①あなたが、後期高齢者医療被保険者でないこと
- ②あなたが、生活保護法による保護を受けていないこと
- ③あなたと、あなたの世帯全員が、市町村民税を課されていないこと
- ④あなたと、あなたの世帯全員の前年中の収入の合計金額が次の基準以下であること

世帯人員	収入の合計金額
1人(単身)世帯	100万円
2人世帯	140万円
3人世帯	180万円

※以下、1人増えるごとに40万円を加算  
※収入には、「遺族年金」・「障害年金」・「恩給」その他保険給付金など、あらゆる収入が含まれます。

⑤あなたと、あなたの世帯全員の金融資産(※)が、次の両方に該当していること

・あなた自身の金融資産の合計額が350万円以下である。  
・世帯全員の金融資産の合計額が350万円×世帯員数以下である。

(※)金融資産とは、預貯金、国債、株式等をいいます。

⑥あなたと、あなたの世帯全員が、今住んでいる土地・家屋を除き、地金などの動産や不動産(田畑、山林等)に処分が難しいものを除く)など活用できる資産を所有していないこと

⑦あなたが、あなたの世帯以外の方から扶養を受けていないこと

・他の世帯の方の所得税または市町村民税の扶養控除において扶養親族になっていないこと

・他の世帯の方が被保険者となっている医療保険の被扶養者でないこと

※制度に該当しているか確認します。気になる方はお問い合わせください。

**申・問** 保険年金課 保険年金係

## 新型コロナウイルスの影響による 介護保険料の減免

新型コロナウイルス感染症の影響により、世帯の主たる生計維持者の収入が一定程度減少した場合、第1号被保険者の介護保険料が減免される場合があります。

**対象者** 次の①・②のいずれかに該当する第1号被保険者(65歳以上の方)

①新型コロナウイルス感染症の影響により、世帯の主たる生計維持者が死亡または重篤な傷病を負った被保険者

②新型コロナウイルス感染症の影響により、世帯の主たる生計維持者の事業収入等(事業収入、不動産収入、山林収入または給与収入)の減少が見込まれ、次の2つのどちらにも該当する被保険者

▼事業収入等のいずれかが令和3年の収入に比べて10分の3以上の減少が見込まれること(※保険金、損害賠償等により補填されるべき金額を控除した額)  
(※今年の当該事業収入実績額+12月未までの見込額と前年の当該事業収入実績額の比較とする)

▼減少することが見込まれる事

業収入等に係る所得以外の前年の所得の合計額が400万円以下であること。

**減免期日** 令和5年3月31日まで

### 減免割合

- ①に該当する場合…介護保険料を全額免除
- ②に該当する場合…次表参照

減免対象保険料額 = A × B / C	前年の合計所得金額	減免額
A…第1号被保険者の保険料額 B…世帯の主たる生計維持者の減少が見込まれる事業収入等に係る前年所得金額 C…世帯の主たる生計維持者の前年の合計所得金額	210万円以下	減免対象保険料額の全額
	210万円超	減免対象保険料額の8割

※事業等の廃止や失業の場合には、前年の合計所得金額にかかわらず、減免対象保険料額的全額が免除されます。詳しくはお問い合わせください。

**問** 地域福祉課 介護保険係

広告

## 有料広告募集中

(参考) こちらは3枠の大きさです。

詳細はお問い合わせください。

●市長公室 市民ふれあい係

☎ 62-2141

## 健康・介護

### 各種障害手当の受給者は 現況届の手続きを

特別児童扶養手当・特別障害者手当・障害児福祉手当・福祉手当(経過措置分)・市中心身障害児等在宅扶養手当の受給者に、現況届手続きの通知をお送りしています。必ず受付期間内に手続きをしてください。

現況届は、受給資格者が引き続き手当を受給できるかを確認するためのもので、毎年1回手続きが必要です。

**受付期間** 8月1日(月)～12日(金)

午前9時～午後5時(土日・祝日除く)

**受付場所** 市役所 2階 第4会議室

**問** 地域福祉課 障害福祉係

### 特別児童扶養手当・特別障害者手当・障害児福祉手当

▼特別児童扶養手当  
20歳未満で、身体や知的または精神の程度以上の障害のため、日常生活において常時介護を必要とする児童を監護してい

る父または母もしくは父母に代わって児童を養育している方に支給される手当です。

#### 支給金額(月額)

1級 52,400円  
2級 34,900円

#### ▼特別障害者手当

20歳以上の在宅の方で、重度の重複障害があり、日常生活において常時特別の介護を必要とする方に支給される手当です。

#### 支給金額(月額)

27,300円

#### ▼障害児福祉手当

20歳未満の在宅の方で、日常生活において常時特別の介護を必要とする重度の障害がある児童に支給される手当です。

#### 支給金額(月額)

14,850円

※各手当は、障害の程度に応じて支給されますが、所得による支給制限があります。

各制度や請求手続き等、詳しくはお問い合わせください。

**問** 地域福祉課 障害福祉係

### 受けていますか?

#### 後期高齢者健診

後期高齢者医療制度にご加入の皆さんの健康の保持・増進の

ために、年に1回後期高齢者健診を行っています。

**期間** 令和5年2月28日まで

**場所** 健診実施医療機関(受診券と一緒に一覧表を送付)

**対象者** 75歳以上の方(65歳以上75歳未満で一定の障害認定を受けられた方を含む)

**費用** 無料

対象者に送付した受診券を持って、予約した医療機関で受診してください。

受診券を紛失された方は、和歌山県後期高齢者医療広域連合へお問い合わせください。

**問** 和歌山県後期高齢者医療広域連合 ☎073-428-6688

## 熱中症に注意

### ▼熱中症の予防法

熱中症の予防には、「水分補給」と「暑さ対策」が大切です。

### ▼お願いしたいこと

暑さの感じ方は人によって異なり、高齢者の方は特に注意が必要です。熱中症患者のおよそ半数が高齢者(65歳以上)です。節電を意識するあまり、熱中

症予防を忘れないようご注意ください。

ください。

### ▼熱中症になったときの処置

①涼しい場所へ避難させる。

②衣服を脱がせ、身体を冷やす。

③水分・塩分を補給する。自力で水を飲めない、意識がない場合は、直ちに救急隊を要請しましょう。

**問** 保険年金課 健康推進係



## 環境・エコ

### 集団資源回収活動を 始めませんか

集団資源回収とは、新聞、雑誌、段ボール等のリサイクル可能な資源物を、自治会や子ども会、PTA等が自主的に回収し、資源回収業者に引き渡す活動です。

**対象品目** 新聞、雑誌・チラシ、

段ボール、紙パック、アルミ缶、スチール缶(※岩出市内の家庭から排出されたものに限る)

#### 交付の対象となる団体

区・自治会、子ども会、老人会、PTA、その他営利を目的としないボランティア団体等

**奨励金の額** 資源物の回収量1kgあたり4円

**奨励金の交付を受けるには**

事前に団体登録が必要です。

※随時、団体登録を受け付けています。

奨励金を区・自治会あるいはそれぞれの団体の活動費用として、お役立てください。

**問** 生活環境課 廃棄物対策係

## 広告

## 有料広告募集中

(参考) こちらは1枠の大きさです。

詳細はお問い合わせください。





●市長公室 市民ふれあい係

☎62-2141



問

収集できない例 → 解決方法

- ペットボトル  とその他のプラスチックごみ  の汚れ  
→ 水洗いしてください
- ペットボトル  とその他のプラスチックごみ  の混在  
→ 袋を分けてください

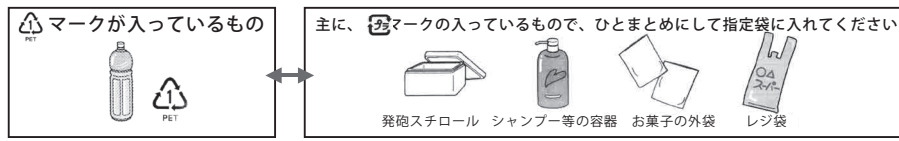

生活環境課  
廃棄物対策係

資源ごみの分別にご協力ください

ごみ集積所は、利用される皆さんで管理する場所です。お互いに気持ちよく利用できるよう、各ご家庭でごみ分別の徹底にご協力をお願いします。

クリーンセンターからのお知らせ

【ごみの搬入時間】

- ・月～金 午前8時30分～正午
- ・土曜日 午前8時30分～午後3時（事業系ごみを除く）
- ※当日の午前8時までに指定の場所に出してください。
- ※資源ごみ分別区分の「その他のプラスチック類」「衣類」の中に粗大ごみが混入している場合があります。「その他のプラスチック」には、ポリバケツやプラスチック製のおもちゃ・衣装ケース等のプラスチック製品は含まれません。また、「衣類」には毛布、布団、枕、カーテン等の布類は含まれません。

回収区域	不燃物回収日 (カン・ビン類)	資源ごみ 回収日
県道泉佐野岩出線より <b>東側</b> の地域	3日・17日 (第1・3水曜日)	毎週 金曜日
県道泉佐野岩出線より <b>西側</b> の地域	10日・24日 (第2・4水曜日)	毎週 木曜日

※その他のプラスチック類、ペットボトル、衣類（衣服）は指定袋に入れて出してください。指定袋の口は飛散しないよう縛って出してください。

一般家庭からの量の搬入は、1日につき8枚までです。

※クリーンセンターに廃棄物をご自身で持ち込まれる場合、「持ち込みごみ申請書」の記入と「免許証等住所確認ができる証明書」で住所を確認しています。

※岩出市の住民であっても、岩出市外からのごみの持込はできません。

問 生活環境課 廃棄物対策係  
岩出クリーンセンター  
☎ 62-0814

空き地等の雑草除去についてお願い

空き地等に雑草が繁茂すると、住環境や健康に悪影響を及ぼします。空き地の所有（管理）者は、周辺に迷惑がからないように責任を持って雑草除去を行っていただきますよう、ご協力をお願いします。

問 生活環境課 生活環境係

募集

公益財団法人上田徳一・千代子育英奨学会  
第35期奨学生募集

募集期間 9月30日まで

対象 岩出市の市民税所得割額が平均額以下の世帯（平均額は8月下旬に確定します）

提出書類 ①奨学生願書 ②奨学生志願者の在学する学校の推薦書 ③奨学生志願者の家族の令和4年度（令和3年分）課税・非課税証明書 ④奨学生志願者の住民票（世帯全員のもの）

提出方法 奨学生志願者の在学校または、卒業学校を経由して事務局まで送付してください。

給・貸与金額と採用人数  
①高等学校奨学生（3年制）月額1万5千円：2人  
②大学奨学生（短期大学除く）月額3万円：2人

※奨学金を給・貸与する期間は、正規の最短期間とし、給・貸与を受けた奨学生は、奨学金の半額を償還する必要があります。

選考方法 第1次 書類審査  
第2次 筆記試験

問 上田徳一・千代子育英奨学会事務局 教育総務課 総務係

講座・催し

ふるさと歴史学習会開催

船戸にある古墳群を見て、郷土岩出の歴史について学びます。（参加無料）

日時 9月17日（出）

午前9時～11時30分

集合場所 船山地区公民館

対象者 市内在住の小学4～6年生

定員 20名（先着順、定員になり次第締切。保護者の方も1名まで参加可）

持ち物 筆記用具、水筒、マスク、虫よけスプレー等

申込方法 参加申込書を民俗資料館へ提出（※郵送や電話での申込は受付していません）

参加申込書は、各学校や各地区公民館、岩出図書館等にて入手できます。

申込期間 8月1日（月）～31日（水）

申・問 民俗資料館

☎ 63-1499

税・料金

健康・介護

環境・エコ

募集

講座・催し

お知らせ

大会結果

子育て

相談

## 総合体育館アリーナで遊ぼう！

**入場無料**

アリーナ（大ホール）を一般開放して、市民の皆さんにスポーツを楽しんでいただき、健康と体力の保持増進をサポートします。

- 日時 8月27日(土) 午前10時～午後4時
- 種目 卓球・バドミントン
- 注意事項

- ・アリーナ使用には上履きが必要です。
- ・運動時以外はマスクの着用をお願いします。
- ・新型コロナウイルス感染症拡大防止のため、入場制限や中止する場合があります。
- ・使用中の怪我等は、応急手当のみ行いますが、その他の責任は負いません。

☎ 生涯学習課 スポーツ健康係 ☎62-0370

## 原爆写真展

地球上から核兵器をなくし、戦争の悲惨さ・平和の尊さを考える写真展を開催します。

**期間** 8月1日(月)～15日(月)

**場所** 市役所玄関ロビー 行政情報放映ディスプレイ/市民総合体育館 玄関ロビー/岩出図書館  
問 総務課 危機管理室

## 平和の鐘を鳴らそう

今こそ「平和の鐘を鳴らそう」平和への祈りと願いをこめて！

77回目となる終戦記念日に、戦争で尊い命を落とされた多くの方々のご冥福をお祈りするとともに、ロシアによるウクライナ軍事侵攻に対する「対話と交渉による平和解決」を願い、平和への誓いを新たに一緒に平和の鐘を鳴らしましょう。

**日時** 8月15日(月) 午前10時～

## ●日程

	日時	場所
第1部	午前9時30分～10時20分	上岩出地区公民館 1階 大会議室
第2部	午前10時45分～11時35分	
第3部	午後1時30分～2時20分	桜台地区公民館 1階 大会議室
第4部	午後2時45分～3時35分	

※熱中症対策のため朝開始  
※小雨決行  
**場所** 根來寺鐘樓門

※打鐘に参加される方は入山拝観料無料

問 岩出ユネスコ協会 岡崎  
☎62-2877

## 65歳からの健康づくり フレイル予防測定会実施

コロナ禍の影響で体力が低下していませんか。健康な生活を送るためのきつかけづくりとして、自分の体をチェックしてみませんか。(測定無料)

**内容** 筋肉量等測定、結果説明、効果的な運動の紹介(岩出げんき体操等)

※ペースメーカーをご使用の方は測定できません。また、測定は素足になって行いますので服装にご注意ください。

**定員** 各8名

**対象者** 岩出市に住民登録されている65歳以上の方

**申込期間** 8月1日(月)～19日(金)

※土日・祝日除く

**申込方法** 電話申込み

※新型コロナウイルス感染症の影響により中止する場合あり。

**申・問** 地域福祉課 地域包括支援センター

## 若者サポートステーション WithYouきのかわ

説明会、講演会を開催。将来への不安や、お仕事の悩み、人間関係など一緒に考えてみませんか。

**日時** 8月20日(土)

説明会：午前10時30分～11時

講演会：午前11時～正午

**場所** 橋本市市協1・1・6

**講演会** 「自立を目指す若者サポートのすすめ」

**講師** 山本 大輔さん

※参加には予約が必要です。  
**申・問** サポステWithYouきのかわ  
☎0736-33-2900

## お知らせ

### 民俗資料館の施設貸出

主催事業等で使用しない期間、芸術等の作品の発表の場として、企画展示室や大会議室等を貸出しています。

希望の方は、民俗資料館までお問合せください。

※営利目的での使用は不可

問 民俗資料館 ☎63-1499

## 声の広報

朗読グループ岩出やよい会による「広報いわで」を朗読した音声データを市ウェブサイトで公開しています。ぜひお聞きください。

☎ 市長公室

## 公共下水道への早期接続の助成について

供用開始後3年以内に公共下水道への接続工事を完了または排水設備等工事計画確認申請書を提出し、180日以内に排水設備工事が完了した場合に助成を受けることができます。

助成額は、供用開始後、  
 1年以内：上限7万円  
 2年以内：上限5万円  
 3年以内：上限3万円  
 となっており、3年を過ぎると助成を受けることができなくなります。

## 固定資産評価審査委員の選任

令和4年第2回岩出市議会定例会において、瀧川 秀樹さん(中迫)と堀口 健三さん(堀口)が固定資産評価審査委員に選任されました。

固定資産評価審査委員会とは…

納税者が固定資産課税台帳に登録された価格(評価額)について不服があった場合、その申出を受け審査を行います。

なお、排水設備等工事計画確認申請書を提出していただく前に、はじめに下水道事業受益者申告書を提出していただき、受益者負担金を支払っていただく必要があります。

※新築家屋や店舗、事務所等の物件や水道料金、市税の滞納のある方は助成の対象外です。

問 上下水道業務課 下水道係

## 大会結果

### 紀の川会へタンク交流大会

日 5月28日(土)

場 大宮緑地総合運動公園

1位 笠原悌二朗・細谷小夜子

上中久子

3位 緒方基次・宮村静子

数内榮子

※岩出市ベタンク協会所属

### 第58回和歌山県空手道選手権大会

日 5月8日(日)

場 和歌山ビッグウェーブ

▼小学生女子「形」

1位 6年生 龍田桧椰華

5年生 多田衣織

4年生 奥知咲希

3位 2年生 多田瑞葵

▼小学生女子団体「形」

1位 平嶋安珠・多田衣織

奥知咲希

※岩出市スポーツ少年団

### 第75回岩出市グラウンドゴルフ協会市民交流大会

日 5月19日(木)

場 根来若もの広場

▼男子の部(44名参加)

1位 谷本武夫

2位 牧野正幸

3位 武田弘

▼女子の部(40名参加)

1位 吉田夕起子

2位 宮村静子

3位 大上亘子

※岩出市グラウンドゴルフ協会主催

## えっ！建築士による木造耐震診断が

# 無料!

※件数に限りがあります。

対象住宅：平成12年5月以前に建築された木造住宅  
 (2階建て以下、延床面積400㎡以下)

☆そのほか、住宅の耐震化に関する補助制度が盛りだくさん！まずは、お気軽にお問い合わせください！耐震ベッド・耐震シェルター設置工事の補助などもあります！

問 都市計画課 都市計画係 ☎62-2141



## みんなあつまれ いわでっ子

地域子育て支援センターでは、親子のコミュニケーションを深め、みんなで楽しいひと時を過ごせるように、ふれあい遊びなどを実施します。

- 受付開始日  
2歳児…8月3日(水)～  
1歳児…8月9日(火)～  
0歳児…8月10日(水)～
- 受付時間  
午前9時～午後4時30分
- 電話でお申し込みください。  
※定員になり次第終了



(申し込み・問い合わせ) 地域子育て支援センター ☎ 61-2983

9月	対象	あそび	時間	場所	定員
15日(木)	2歳児 (平成31年4月2日生～令和2年4月1日生)	運動会ごっこ	午前10時30分～11時30分	総合保健福祉センター	20組
16日(金)	1歳児 (令和2年4月2日生～令和3年4月1日生)				20組
12日(月) 13日(火)	0歳児 (令和3年4月2日生以降)				各 10組

岩出市母子保健推進員による  
子育てひろば あいあい

- 8月10日(水)、24日(水)  
午前9時30分～11時30分
- 総合保健福祉センター
- 持ち物…お子さんに必要な物  
・飲み物はお茶のみ可  
・ねんねの赤ちゃんはバスタオル
- ☎ 子ども・健康課 母子保健係  
☎ 67-6081

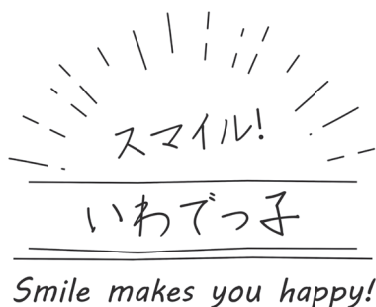

岩出市内の3歳までのお子さんの  
写真を **大募集!**

詳しくはQRコードから  
ご確認ください!



※年齢は申込み時の年齢です。

市長公室 市民ふれあい係

☎ 62-2141 ☑ koushitsu@city.iwade.lg.jp



<sup>とうま</sup>  
**透真** ちゃん (11か月)  
いつもニコニコ笑顔で元気  
いっぱい♪



<sup>はな</sup>  
**花** ちゃん (1歳)  
歩けるようになったら沢山  
お散歩に出掛けようね!



<sup>そうた</sup>  
**聡太** ちゃん (6か月)  
初節句。クマさんと何お話  
してるの?



<sup>じゅの</sup>  
**樹乃** ちゃん (1か月)  
パパを食べちゃうぞー!!

## こころていえ ～妊婦さんのくつろぎサロン～

妊婦さん同士の交流を通して、ゆったりお茶を飲みながら楽しい時間を一緒に過ごしてみませんか。

皆さまお気軽にお越しください。

**日時** 8月16日(火)

午前9時30分～11時30分

※この時間内の出入りは自由

**場所** 総合保健福祉センター

2階 日常生活訓練室

**持ち物** 母子健康手帳、バスタオル

**関** 子ども・健康課

子育て世代包括支援センター

☎ 67-6081

## 8月 乳幼児保健事業

**場所** 総合保健福祉センター

**関** 子ども・健康課 母子保健係

☎ 67-6081

受付時間は「健診のお知らせ」をご確認ください。

### 乳幼児健康診査

● 4か月児 (令和4年4月生)

25日(木)・29日(月)

● 7か月児 (令和4年1月生)

16日(火)・17日(水)

● 1歳8か月児 (令和2年12月生)

3日(水)・24日(水)

● 3歳6か月児 (平成31年1月生)

4日(木)・19日(金)

### 乳幼児健康相談

● 10か月児 (令和3年9月生)

3日(水)・24日(水)

● 2歳6か月児 (令和2年1月生)

4日(木)・19日(金)

### パパママ教室 ※予約制

● 受付時間 9:45～10:00

23日(火)

内容／妊娠中の過ごし方、産後うつ、抱っこ体験、パパの妊婦体験、アルバム作り

### 栄養教室 (離乳食) ※予約制

● 受付時間 9:45～10:00

9日(火) ※先着10名程度

内容／離乳食についてのお話  
調理タイム、質問タイム

## ひとり親家庭等医療費受給者証の更新のお知らせ

現在交付中の「ひとり親家庭等医療費受給者証」の有効期限は、令和4年10月31日までです。

令和4年11月1日から令和5年10月31日まで有効の受給者証は、次の日程で交付しますので、手続きをお願いします。手続きに必要な書類等、更新に関する詳しい内容は、郵送でお知らせします。

**受付期間** 8月1日(月)～12日(金) (土日祝を除く) 午前9時～午後5時

**受付場所** 総合保健福祉センター 2階 研修室

(問い合わせ) 子ども・健康課 子育て支援係 ☎ 67-6324

## ベビーサインを体験しませんか

まだ言葉を話せない乳幼児と手話や身振り手振りのジェスチャーを使ってコミュニケーションをとる手法として「ベビーサイン体験」を開催します。興味のある方は是非ご参加ください。

**日時** 8月26日(金) 午前10時30分～11時30分

**場所** 総合保健福祉センター **講師** 藤田 佐紀さん

**対象** 3か月～1歳半までの親子 **定員** 10組

※参加希望の方は、8月1日(月)から電話でお申し込みください。

受付時間は午前9時～午後4時30分。定員になり次第終了。

(申し込み・問い合わせ) 地域子育て支援センター ☎ 61-2983

## 『出前保育』のお知らせ

地域子育て支援センターの保育士が色々な場所に行って遊びの場を提供します。お気軽にお越しください。(申込不要)

### 日時・場所

・8月18日(木) 午前10時～11時30分 さぎのせ公園

・8月30日(火) 午前10時～11時30分 岩出地区公民館 会議室

※時間内の出入りは自由です。

※開始15分後頃と終了15分前頃に絵本の読み聞かせや手遊びを一緒に楽しみます。詳しくは市ウェブサイトをご覧ください。

(問い合わせ) 地域子育て支援センター ☎ 61-2983

## 有料広告募集中

(参考) こちらは2枠の大きさです。

詳細はお問い合わせください。

● 市長公室 市民ふれあい係

☎ 62-2141

広告

**認可外保育施設等を利用している方へ**

無償化の対象となるためには、事前に「施設等利用給付認定（保育の必要性の認定）」を岩出市に申請し、認定を受けることが必要です。

無償化を希望される方でまだ申請ができていない方は、子ども・健康課（総合保健福祉センター内）まで申請してください。

申請書等は市ウェブサイトでもダウンロードできます。認定を受けていないまま利用された場合は、無償化の対象外となりますので、ご注意ください。

無償化の範囲は、次のとおりです。

**● 0 歳児～ 2 歳児**

月額上限 42,000 円（住民税が非課税の世帯であることが必要）

※ 4 月から 8 月までは前年度、9 月から 3 月までは当該年度の住民税の課税状況により住民税非課税世帯かを判定します。

(例) 令和 4 年度

令和 4 年 4 月	8 月	9 月	令和 5 年 3 月
令和 3 年度住民税 (令和 2 年中所得)		令和 4 年度住民税 (令和 3 年中所得)	

**● 3 歳児～ 5 歳児**

月額上限 37,000 円

いずれの年次も岩出市から保育の必要性の認定を受けることが必要です。

※保育の必要性とは…父母それぞれ就労等の要件に該当し、家庭での保育が困難である場合に認められます。

**みんなで手話を学ぼう！**

**今月は「痛い」**

手を開いた状態で上に向け、指を少し曲げます。その手を左右に揺らします。



過去の手話動画は、市ウェブサイトからご覧いただけます！



市ウェブサイトはこちら



**和歌山県植物公園 緑花センター**

開園時間 9:00～17:00 (入園は16:30まで)

〔住所〕〒649-6211 岩出市東坂本672

〔電話〕62-4029 〔FAX〕63-2570

〔HP〕<http://www.w-botanicalgarden.jp>

8 月の休園日 / 2日(火)、3日(水)、9日(火)、10日(水)  
16日(火)、17日(水)、23日(火)、24日(水)、30日(火)、31日(水)

8 月の花ごよみ / ダリア、ハイビスカス、アメリカフヨウ  
タイタンピカス、ブルーサルビア、イッサイサルスベリ

ハイビスカス▶



**教室**

8月28日(日)	バラの手入れ教室	9:30～12:00 / 参加費300円 事前申込要
9月11日(日)	9月の寄せ植え教室	10:30～12:00 / 参加費1800円 事前申込要
<b>イベント</b>		
8月6日(土)～21日(日)	園内花と緑の写真展	9:00～17:00

相談	日時 (祝日除く)	場所	内容	問い合わせ先
消費生活相談 (岩出市開設)	毎週木曜日(11日除く) 午前10時～正午 午後1時～4時	岩出市役所 2階 第7会議室	消費者と事業者間の契約によるトラブルや架空請求・多重債務などの消費者問題について専門相談員が相談に応じます。紀の川市開設日もご利用いただけます。	市長公室 ☎61-6966
消費生活相談 (紀の川市開設)	毎週月曜日 午後1時～4時	紀の川市役所 本庁4階 相談室1		紀の川市商工労働課☎79-3919
行政相談	17日(水) 午後1時～3時	岩出市役所 1階 第1会議室	行政サービスに関する苦情、行政の仕組みや手続き等、どんなことでもお気軽にご相談ください。	市長公室
人権相談	9日(火) 午後1時～4時	岩出市役所 2階 特別会議室	「人権問題ではないだろうか?」と感じたときは、お気軽にご相談ください。人権擁護委員が相談に応じます。	生活支援課 人権啓発係
ひきこもり 巡回相談 (予約制)	3日(水)、17日(水) 午前10時～午後1時	(3日)中央公民館 中会議室 (17日)岩出図書館 会議室	ひきこもり状態にある本人や家族等からの相談に応じ、相談によって、課題に対する支援および助言を行います。(相談無料、秘密厳守)	地域福祉課 障害福祉係
障害児者 相談支援	月～金曜日 午前9時～午後5時30分	岩出障害児者相談・支援センター(宮71-1 パストラルビル1階)	障害のある方やその家族等の相談を受け、自立した日常生活等が送れるよう、必要な情報提供、助言、サービスの利用支援等を行います。	岩出障害児者 相談・支援センター☎63-1622
教育相談	月～金曜日 午前9時～ 午後4時30分	<ul style="list-style-type: none"> <li>■スクールカウンセラー</li> <li>・岩出小学校・山崎小学校</li> <li>・山崎北小学校・根来小学校</li> <li>・上岩出小学校・中央小学校</li> <li>・岩出中学校・岩出第二中学校</li> <li>・適応指導教室「フレンド」</li> <li>■スクールソーシャルワーカー</li> <li>・岩出中学校・岩出第二中学校</li> <li>■岩出市青少年センター</li> </ul>	岩出市内の小中学生や保護者の方を対象に、学習や生活、不登校や子育て等教育全般に関する相談を受け付けています。	<ul style="list-style-type: none"> <li>・在籍の小中学校</li> <li>・青少年センター☎61-7007</li> <li>・教育総務課 学校教育係</li> <li>・適応指導教室☎62-0892</li> </ul>
		適応指導教室「フレンド」	岩出市内の小中学校に在籍する児童生徒の、不登校や子育てに関する相談を受け付けています。	適応指導教室 ☎62-0892
子育て相談	月～金曜日 午前9時～午後5時	和歌山県立医科大学 小児成育医療支援室	子育ての悩みなどの相談を受け付けています。電話で相談後、相談内容で面談が必要であれば、予約日を決めて来院していただきます。	和歌山県立医科大学小児成育医療支援室 ☎073-441-0808 ☎073-441-0826
	毎週水曜日 午後2時～4時	公立那賀病院(問い合わせは、和歌山県立医科大学小児成育医療支援室へ)		
健康相談	随時(予約制)	岩出市役所 1階 保険年金課	成人の健康に関する相談	保険年金課 健康推進係
	毎週月曜日 午前9時30分～11時	総合保健福祉センター	子どもの健康や育児等について	子ども・健康課 母子保健係 ☎67-6081
こうのとりの 相談	医師と相談	岩出保健所	不妊専門医による面接相談(予約制)	岩出保健所 ☎61-0049
	月～金曜日(閉庁日除く) 午前9時～午後5時45分	電話相談	保健師による電話相談	
ふれあい 相談	毎週月曜・木曜日 午前9時～午後4時	電話相談	家事(離婚、相続、遺言、夫婦関係等)・事故・民事(破産・損害賠償等)・労働問題など	社会福祉協議会 ☎63-3246
ふれあい 専門相談	第3、第4火曜日 午後1時～3時30分	総合保健福祉センター	第3火曜日…税務相談 第4火曜日…民事・登記相談	
	第5火曜日 午後1時～3時30分		弁護士相談	

税・料金  
健康・介護  
環境・エコ  
募集  
講座・催し  
お知らせ  
大会結果  
子育て  
相談

# 図書館へ行こう!

本や行事についてのお問い合わせは電話でどうぞ!

岩出図書館 (根来1472-1)

☎ 62-7222 FAX 62-7150



8月 開館時間 岩出図書館 午前10時～午後7時  
分館・分室 午前10時～午後6時30分

岩出図書館・駅前ライブラリー・総合保健福祉センター図書室

中央公民館図書室・上岩出地区公民館図書室

日	月	火	水	木	金	土
	1	2	3	4	5	6
7	8	9	10	11	12	13
14	15	16	17	18	19	20
21	22	23	24	25	26	27
28	29	30	31			

日	月	火	水	木	金	土
	1	2	3	4	5	6
7	8	9	10	11	12	13
14	15	16	17	18	19	20
21	22	23	24	25	26	27
28	29	30	31			

☆本はおひとり10冊まで2週間借りることができます。  
☆視聴覚資料はおひとり3点まで2週間借りることができます。  
☆電子書籍はおひとり2点まで2週間借りることができます。

■印は休館日です。  
■印は岩出図書館休館日のため、閲覧のみで、貸出・返却・延長はできません。

休館中の本の返却は、図書館正門右の返却ポスト、または駅前ライブラリーの返却ポストをご利用ください。  
なお、図書館正門右の返却ポストが閉まっている場合は、図書館玄関右のブックポストをご利用ください。  
※DVD・ビデオ・CDなどの視聴覚資料、紙芝居など、破損の恐れのある資料は開館時に直接カウンターにお返しください。視聴覚資料は岩出図書館カウンターでお返しください。

★イベントはすべて参加無料。詳細は、岩出図書館ウェブサイトまたはチラシをご覧ください。

## ■平和映画会

「一つの花」(アニメ・23分・子ども向け)

日時 8月6日(土) 午後1時30分から

場所 岩出図書館大会議室 定員 先着20名

申込方法 岩出図書館カウンターまたは電話

☆8月1日(月)～15日(月)、岩出図書館展示コーナーにて原爆写真とその関連本の展示を行います。

## ■夏休み子ども映画会

8月3日(水) 午後2時から

「不思議駄菓子屋 銭天堂一卷」(5話45分)

8月10日(水) 午後2時から

「天地創造デザイン部1」(2話47分)

8月17日(水) 午後2時から

「新・恐竜大進撃」(36分)

場所 岩出図書館大会議室

定員 各回 先着20名

申込方法 岩出図書館カウンターまたは電話

## ■図書館講座・夏のこども講座「海藻おしば教室」

日時 第1回/8月19日(金) 午後1時30分から

第2回/8月20日(土) 午後1時30分から

場所 岩出図書館大会議室 定員 各回20名

講師 海藻おしば協会認定講師 前田 ゆきみさん

内容 環境についてのお話の後、浜辺に打ち上げられた海藻を使った海藻おしばのワークショップを行います。

対象 岩出市在住・在学の小学生

(1組につき保護者1名まで同伴可)

持ち物 手を拭くためのハンカチかタオル

申込方法 7月31日(日)から岩出図書館カウンターまたは電話で申込み

共催 岩出市生涯学習課

※7月30日(土)から8月24日(水)の間、岩出図書館で海藻おしばの作品展示を行います。

## ■8月のおはなし会

■図書館ボランティアによるおはなし会

7日(日)・14日(日)…「おはなしドロップス」

21日(日)・28日(日)…「おはなしのとびら」

午後1時30分から 岩出図書館児童書架

■図書館スタッフによるおはなし会

27日(土)…「おはなしパレット」

午前11時から 岩出図書館児童書架

定員 各20名程度

※子ども向けですがどなたでもお楽しみいただけます。

## ■「地震!!」図書コーナー

図書館で所蔵している資料の中から、地震についての本を展示します。

期間 8月27日(土)～9月28日(水)

場所 岩出図書館 展示コーナー

## ■Book Bingo!

8月31日(水)まで、岩出図書館・駅前ライブラリー・総合保健福祉センター図書室で本を借りてビンゴができます。くわしい遊び方は図書館のポスターやビンゴカードの裏をご覧ください。カードは各カウンターにあります。

ビンゴが完成すると、しおり、ポストカード、シールなどをプレゼントします。子ども向けですがどなたでもチャレンジしていただけます。

○岩出図書館(分館・分室を含む)は不特定多数の方が利用されますので、ご利用の際は引き続きマスクの着用をお願いします。

○その他、来館者名簿の作成や検温など岩出図書館での新型コロナウイルス感染防止対策にご協力をお願いします。





## 社会を明るくする運動

「社会を明るくする運動」は、地域の人々が力を合わせ、犯罪や非行のない明るい社会を目指す全国的な運動で、今年で72回目を迎えました。7月はその強調月間で、市では例年保護司会、更生保護女性会、岩出市青少年育成市民会議の皆様と連携し、駅頭等での啓発や幟旗の掲揚、ポスターの掲示を行うなど、社会を明るくする運動キャンペーンを実施しました。



## 第17回岩出市地域活動連絡協議会ドッジボール大会を開催

7月3日(日)、岩出市内子ども会4チーム参加のもと、ドッジボール大会が市立体育館で行われ、各チームがベストを尽くし白熱した試合が繰り広げられました。優勝した「紀泉台父母子ども会チーム」は、8月20日(土)白浜町立体育館で開催予定の県大会に出場します。

### 大会結果

- 優勝 紀泉台父母子ども会チーム
- 準優勝 なかよしキッズAチーム
- 第3位 岡田・溝川父母子ども会チーム



## 岩出市にあるレストラン「villa aida」が「The Destination Restaurant of the year 2022」(大賞)に選ばれました!

日本の英字新聞ジャパントゥタイムズ主催の「Destination Restaurants 2022」において、岩出市川尻にあるレストラン「villa aida」が大賞の「The Destination Restaurant of the year 2022」に選ばれました!

大賞の受賞、誠にありがとうございます。

### Destination Restaurants...

日本最古の日刊英字新聞であるジャパントゥタイムズが主催する日本発信のレストランセレクション。地方にあるレストランに限定し、魅力的な10店が厳選され、そのうち1店が大賞に選ばれる。

## 市制施行 15 周年記念

# 岩出市民ふれあいまつり・公民館フェアを開催！

6月19日(日)に、総合保健福祉センターで「市制施行 15 周年記念 岩出市民ふれあいまつり・公民館フェア」を、新型コロナウイルス感染症防止対策を講じ、開催しました。

式典では、保健予防事業、教育振興事業や社会福祉事業等に寄与貢献された次の方々へ感謝状・表彰状を贈呈しました。また、保育園・幼稚園の年長児による作品の展示や公民館ギャラリーを実施しました。



### 市長感謝 (順不同・敬称略)

保健予防事業推進功労者

那賀医師会

塚本 和也

母子保健推進員

森田 嘉代子

教育振興寄附者

公益財団法人 吉村奨学会

### 市長・市社会福祉協議会 会長連名表彰 (順不同・敬称略)

社会福祉事業奉仕者

保護司会

北谷 博茂

社会福祉協議会

奥田 喜内

地域福祉活動への協力援助を行う  
社会福祉施設、団体又はその従事者

老人クラブ連合会

花田 幸泰

遺族連合会

亀田 金也

更生保護女性会

三島 勝枝

赤十字奉仕団

中村 佐紀子

## 「ウクライナ人道危機義援金」にご協力ありがとうございました

5月20日までに市役所の募金箱に皆様からお寄せいただいた義援金の総額は、29万1千円となりました。

お寄せいただいた義援金は、和歌山県を通じて、ウクライナ人道支援に活用されます。

皆様の温かいお気持ちに感謝します。



なお、依然としてウクライナ情勢は難局が続いているため、さらなる支援を募るために9月20日(火)まで募金箱を設置しています。

**設置場所** 市役所本庁舎  
1階/生活支援課、出納室窓口  
2階/市長公室

**受付時間** 午前8時45分～午後5時30分  
(土日・祝日除く)

**受付方法** 現金のみ受付します

(問い合わせ)

生活支援課 総務福祉係 ☎ 62-2141