

広報いわで
Iwade

6 2023
No.207



CONTENTS

- | | |
|------------------|---------|
| 国民健康保険税の税率が変わります | ・ P 2～3 |
| 学童保育所夏休み入所者募集 | ・ P 5 |
| 認知症サポーター養成講座開催 | ・ P 8 |
| 子育てコーナー | ・ P 16～ |
| 岩出市職員採用試験を実施します！ | ・ P 22 |

令和5年度 国民健康保険税の税率が変わります

▼岩出市の国民健康保険の状況

国民健康保険制度は、財政運営の実施主体は県で、市は県に「国保事業費納付金」を納める仕組みになっています。このため、県は「国保事業費納付金」の納付に必要な「標準保険税率」を提示し、市はその「標準保険税率」を参考にして保険税率を決定しています。

このたび、令和5年度国保事業費納付金額が決定しました。本市の納付金額は被保険者数の減少に伴い、納付金額の規模は縮小しているものの、一人あたりの医療費の増加等が影響し、現行の保険税率での国保財政運営の続行が困難な状況となっています。

しかしながら、コロナ禍の長期化や、エネルギー・食料を中心に幅広く物価が高騰していること等が、市民生活にも依然大きな影響を及ぼしていることから、保険税率の大幅な見直しが必要とされています。これらを考慮し、本市国保会計の収支均衡を

図るために保有している国保事業運営基金（家計の貯金に相当するもの）を適切かつ有効に活用するため一部取り崩し、可能な限り被保険者の保険税負担の緩和を図りながら、国民健康保険税率の改定を行っています。

▼「資産割」の国民健康保険税率を段階的に廃止

令和9年度までに、県は「資産割」を廃止した「所得割」「均等割」「平等割」の3方式による統一保険料を目指す方針としており、本市も「資産割」の廃止に伴う国保加入者の国民健康保険税の急変を回避するため、本市国保会計の収支状況を見極めながら、段階的に「資産割」を引き下げる保険税率の改定を行っています。

市民の皆さまには今後、更なるご負担をおかけする場合がございますが、本市国保会計を取り巻く厳しい状況に、引き続きご理解とご協力をいただきますようお願いいたします。

▼今年度の国民健康保険税率

国民健康保険税は、医療給付費分、後期高齢者支援金等分、介護納付金分の税率・税額で計算した合計額で課税されます。（※介護納付金分は、40歳以上65歳未満の方にのみ課税）
改正後の税率・税額は、下のとおりです。



■国民健康保険税率（令和5年度）

医療給付費分	項目	今年度	増減(対前年度)
	所得割	8.70%	0.35%
	資産割	17.50%	△4.50%
	均等割	29,500円	2,300円
	平等割	24,300円	△100円
	課税限度額	650,000円	—
後期高齢者支援金等分	項目	今年度	増減(対前年度)
	所得割	2.70%	0.20%
	資産割	4.50%	△1.10%
	均等割	9,000円	600円
	平等割	7,100円	—
	課税限度額	220,000円	20,000円
介護納付金分	項目	今年度	増減(対前年度)
	所得割	2.55%	0.15%
	資産割	3.50%	△0.90%
	均等割	9,600円	500円
	平等割	6,000円	△100円
	課税限度額	170,000円	—

■用語の説明

医療給付費分	国保加入者全員が対象で、病気やケガをした時の医療費に充てる費用
後期高齢者支援金等分	国保加入者全員が対象で、後期高齢者医療制度の現役世代からの支援金分
介護納付金分	国保に加入する40歳以上65歳未満の方が対象で、介護保険料相当分
所得割	世帯の国保加入者の所得に応じて計算
資産割	世帯の国保加入者の固定資産税額に応じて計算
均等割	世帯の国保加入者の人数に応じて計算
平等割	国保加入一世帯あたりにつき、いくらかと計算
課税限度額	一世帯に課税される年間の限度額

■ 保険税軽減措置（均等割と平等割を7割・5割・2割軽減）

国民健康保険税の均等割額と平等割額の軽減措置について、国の税制改正により、国保税の減額対象となる軽減判定所得金額が次のとおり拡充されました。また、昨年度から、未就学児の均等割は半額に減額されています。

区分	令和4年度の基準（改定前）
7割軽減判定所得	43万円（基礎控除額）+（給与所得者等の人数-1）×10万円以下
5割軽減判定所得	43万円（基礎控除額）+（給与所得者等の人数-1）×10万円 +（28.5万円×加入者数）以下
2割軽減判定所得	43万円（基礎控除額）+（給与所得者等の人数-1）×10万円 +（52万円×加入者数）以下

令和5年度の基準（改定後）
変更なし
43万円（基礎控除額）+（給与所得者等の人数-1）×10万円 +（ 29万円 ×加入者数）以下
43万円（基礎控除額）+（給与所得者等の人数-1）×10万円 +（ 53.5万円 ×加入者数）以下



■ 税率改定による年税額の比較表

ケース1

均等割+平等割 2割軽減適用 + 未就学児均等割 5割軽減適用

40歳代の夫婦・未就学の子ども2人の4人家族
 夫（世帯主）…給与収入250万円（所得167万円）
 固定資産税5万円
 妻・子…収入なし

	改定前	改定後	差額（年間）
医療分	19万9,300円	20万6,800円	7,500円
後期分	5万9,600円	6万3,000円	3,400円
介護分	5万1,400円	5万3,500円	2,100円
合計	31万300円	32万3,300円	1万3,000円

ケース2

均等割+平等割 5割軽減適用

65歳以上の夫婦2人家族
 夫（世帯主）…年金収入200万円（雑所得90万円）
 妻…年金収入80万円（雑所得0円）、固定資産税5万円

	改定前	改定後	差額（年間）
医療分	8万9,600円	9万1,200円	1,600円
後期分	2万6,500円	2万7,400円	900円
介護分	0円	0円	—
合計	11万6,100円	11万8,600円	2,500円

ケース3

均等割+平等割 7割軽減適用

65歳以上の単身者
 年金収入150万円（雑所得40万円）、固定資産税5万円

	改定前	改定後	差額（年間）
医療分	2万6,400円	2万4,800円	△1,600円
後期分	7,400円	7,000円	△400円
介護分	0円	0円	—
合計	3万3,800円	3万1,800円	△2,000円

保険税が軽減（減額）
 になるのはどれぐらいの
 所得額なの？



（計算例）国保加入者数が3人のケース

● 給与所得者等の人数が1人

7割軽減適用：所得**43万円以下**

5割軽減適用：43万円 +（29万円×3人）
 = 所得**130万円以下**

2割軽減適用：43万円 +（53.5万円×3人）
 = 所得**203.5万円以下**

● 給与所得者等の人数が2人

7割軽減適用：43万円 +（2-1）人×10万円
 = 所得**53万円以下**

5割軽減適用：43万円 +（2-1）人×10万円
 +（29万円×3人）= 所得**140万円以下**

2割軽減適用：43万円 +（2-1）人×10万円
 +（53.5万円×3人）= 所得**213.5万円以下**

（問い合わせ）
 保険介護課 保険年金係
 ☎ 62-2141

表彰

おめでとうございます (敬称略)

令和5年春の叙勲

【旭日小綬章】 まつした 松下 はじめ 元 (地方自治功労/元 岩出市議会議員)

【旭日単光章】 ふじい 藤井 たかあき 孝章 (地方自治功労/元 岩出市公平委員会委員長)

第40回危険業務従事者叙勲

【瑞宝双光章】 かねだ 金田 みつお 光夫 (警察功労/元 和歌山県警部)

【瑞宝単光章】 くすもと 楠元 ゆきお 幸夫 (警察功労/元 大阪府警部)

ながおさ 永長 ひろし 寛 (警察功労/元 和歌山県警視)

topics
1

大雨・洪水による災害に警戒を

☎ 総務課 危機管理室
☎ 62-2141

梅雨期は大雨による洪水等の災害が発生しやすい時期です。土砂災害や河川の増水、氾らんにより、厳重に警戒してください。河川に近付かないのはもちろん、最新の情報を入手し、危険を感じたら早めに避難しましょう。

情報の入手方法

テレビやラジオをはじめ、気象庁のウェブサイトなどのインターネットを活用する方法があります。

また、避難情報や避難所開設情報などを配信している「防災わかやまメール配信サービス」や、スマートフォン向けアプリ「和歌山県防災ナビ」を活用するなど様々な方法があり、日頃から複数の手段を備えておくことが重要です。

災害の発生が予想される場合、自ら積極的に情報を収集し、行動に移しましょう。

「防災わかやまメール配信サービス」
のご登録はこちらから。



和歌山県
DISASTER PREVENTION NAVIGATION
防災ナビ

topics
2

学童保育所夏休み入所者募集

問 子ども家庭課 子育て支援係
☎ 67-6324

夏休み期間中、保護者が働いている間や日中保育ができない家庭等の児童を対象に実施します。

利用期間 7月21日(金)～8月24日(木) ※日曜除く

※休所日 8月14日(月)～16日(水)

利用料 17,600円

(7月分8,800円、8月分8,800円)

※やむを得ない事情で保育ができない家庭の児童を対象とさせていただきます。

※希望者が定員を超える場合、保育の必要性を審査し入所者を決定します。

次のとおり、募集を行います。

日時 6月12日(月)～23日(金) ※土日除く
午前9時～午後5時30分

場所 総合保健福祉センター 子ども家庭課

必要書類

- ・申込書
- ・保護者(父母)の保育を必要とする書類
- ・児童手当からの徴収申出書
- ・減免申請書(対象者のみ)

※郵送可(期間内消印有効)

対象児童 小学1年生～6年生

申込書は、子ども家庭課または市ウェブサイトから入手できます。詳しくは市ウェブサイトをご覧ください。

topics
3

公益財団法人上田徳一・千代子育英奨学会
第36期奨学生募集

問 上田徳一・千代子育英奨学会事務局
(教育総務課 総務係) ☎ 62-2141

募集期間 6月1日(木)～9月29日(金)

対象 岩出市の市民税所得割額が平均額以下の世帯
(平均額は8月下旬に確定)

提出書類

- ①奨学生願書
- ②奨学生志願者の在学する学校の推薦書
- ③奨学生志願者の家族の令和5年度(令和4年分)
課税・非課税証明書
- ④奨学生志願者の住民票(世帯全員のもの)

※願書は教育総務課で配布します。

提出先 奨学生志願者の在学学校または、卒業学校

給・貸与金額と採用人数

- ①高等学校奨学生(3年制)
…月額1万5千円 若干名
- ②大学奨学生(短期大学除く)
…月額3万円 若干名



※奨学金を給・貸与する期間は、正規の最短修業年限とし、給・貸与を受けた奨学生は、奨学金の半額を償還する必要があります。

選考方法

- 第1次 書類審査
- 第2次 筆記試験

topics
4

歴史講座を開催します！

問 民俗資料館
☎ 63-1499 / FAX 63-3764

日時 6月24日(土)
午後1時30分～3時

場所 民俗資料館 2階 大会議室

講師 根来寺文化研究所 研究員 大松 さやかさん

申込 6月1日(木) 受付開始 ※先着70名
電話またはファックス(住所・氏名・電話番号
明記)でお申込みください。

演題 「根来寺と和泉国の人々」

かつて和泉国(大阪府南部)にまで影響力を及ぼした根来寺が、どのように和泉国の人々と関わっていたのかについてのお話です。

topics
5

可燃ごみ袋の無料配布は、前期（6月）
後期（11月）の2回に分けて行います

問 生活環境課 廃棄物対策係
☎ 62-2141

市では、ごみの減量化・資源化の推進、負担の公平化を図るため、「ごみ有料化」を実施しています。

●可燃ごみ袋無料配布について

毎年1回、各世帯の人数に応じたごみ袋を無料配布していましたが、今年度は、前期と後期の2回に分けて配布します。

前期分の配布については、6月1日(木)から受け取ります。
(引換券は5月末送付)

引換券を市役所で引き換えてください。

※各店舗での引換は、ありません。

詳しくは、引換券または市ウェブサイトでご確認ください。

後期分の引換は、11月を予定しています。(引換券は10月下旬送付予定)

●福祉加算配布について

下表の基準に該当する方には、生活環境課窓口にて本人または家族等の申請により、無料配布分に加算した枚数のごみ袋を配布しています。

詳しくは、お問い合わせください。

●福祉加算基準

身体障害者手帳1級または2級の交付を受けている方で、おむつを使用している方

要介護4または5の認定を受けている方で、おむつを使用している方

疾病等で常時おむつを使用している方

topics
6

小型家電の回収を行います

問 生活環境課 廃棄物対策係
☎ 62-2141

小型家電の回収ボックスを市役所や公民館等に設置し、回収を行っています。

今回、回収ボックスに入らない小型家電を次のとおり回収します。事前の申し込みは不要です。

日時 6月24日(土) 午前9時～午後2時

場所 市民総合体育館 北側駐車場

回収品目

ご家庭で不要となった電化製品（パソコン、掃除機、電話機、電子レンジ、携帯電話など）

注意事項

- ・個人情報が含まれているものは必ず消去してください。
- ・一度回収した品物は返却できません。
- ・電池は取り外してください。
- ・家電リサイクル法の対象品（テレビ、エアコン、洗濯機、衣類乾燥機、冷蔵庫、冷凍庫）は回収できません。

・岩出市民が対象です。

当日、住所を確認できるもの（運転免許証等）をお持ちください。



リサイクルに
ご協力ください



介護保険料は、介護が必要な方の介護サービス費を賄うために使われています。介護が必要になった時に、安心してサービスを受けられるよう、保険料は必ず納期内に納めましょう。

● 65歳以上の方（第1号被保険者）の保険料（図1）

「第8期介護保険事業計画」で推計した岩出市の介護サービスにかかる費用のうち、第1号被保険者が負担する割合に応じて基準額を決定し、本人と世帯員の市民税の課税状況や前年の合計所得金額等によって、個人ごとの保険料段階が決まります。

● 保険料の納め方

原則として年金からの天引き（特別徴収）ですが、受給している年金の額や種類によって、納付書または口座振替による納付（普通徴収）になる場合があります。納め方は選択できませんので、通知書の納付方法に従って納付をお願いします。

普通徴収の方は、納め忘れのない口座振替をおすすめします。市役所や市指定の金融機関等にてお申し込みください。

● 保険料の減免・徴収猶予

災害により住宅・家財等に著しい被害を受けた方、世帯の収入が一定の額以下の方等については、減免や徴収猶予の制度がありますので、お問い合わせください。

● 保険料を納めないでいると（図2）

災害などの特別な事情がなく滞納を続けていると、財産の調査や差押えなどの対象になるだけでなく、滞納期間に応じた措置が取られます。

（図1）所得段階別介護保険料（第1号被保険者）

保険料基準月額 6,020 円に、所得段階ごとの保険料率と 12 か月を乗じた額（100 円未満四捨五入）が年間の保険料額となります。

段階	対象になる方	負担割合	保険料年額
第1段階	生活保護受給者及び老齢福祉年金受給者で世帯全員が住民税非課税の方及び世帯全員が住民税非課税で、前年の合計所得金額+課税年金収入額が80万円以下の方	0.3	21,700円
第2段階	世帯全員が住民税非課税で、前年の合計所得金額+課税年金収入額が80万円を超え120万円以下の方	0.5	36,100円
第3段階	世帯全員が住民税非課税で、前年の合計所得金額+課税年金収入額が120万円を超える方	0.7	50,600円
第4段階	世帯の誰かに住民税が課税されているが、本人は住民税非課税で前年の合計所得金額+課税年金収入額が80万円以下の方	0.9	65,000円
第5段階 (基準額)	世帯の誰かに住民税が課税されているが、本人は住民税非課税で前年の合計所得金額+課税年金収入額が80万円を超える方	1	72,200円
第6段階	本人が住民税課税で前年の合計所得金額が120万円未満の方	1.2	86,700円
第7段階	本人が住民税課税で前年の合計所得金額が120万円以上210万円未満の方	1.3	93,900円
第8段階	本人が住民税課税で前年の合計所得金額が210万円以上320万円未満の方	1.5	108,400円
第9段階	本人が住民税課税で前年の合計所得金額が320万円以上400万円未満の方	1.6	115,600円
第10段階	本人が住民税課税で前年の合計所得金額が400万円以上600万円未満の方	1.9	137,300円
第11段階	本人が住民税課税で前年の合計所得金額が600万円以上の方	2.1	151,700円

※消費税引き上げに伴う低所得者への負担軽減のため、低所得者の方（保険料段階第1段階から第3段階までの方）の保険料については、軽減されています。

（図2）介護保険料を滞納すると

滞納期間	措置内容
1年以上	介護サービスの利用料がいったん全額自費負担となります。申請により、後で保険給付分が払い戻されます。
1年6か月以上	介護サービスの利用料がいったん全額自費負担となります。保険給付分の支払いが一部または全部差し止めになり、滞納した保険料に充てられ、差し引いた額が払い戻されます。
2年以上	保険料を納めなかった期間に応じて、自費負担が3割（※一定所得以上の方については4割）に引き上げられます。利用者負担額が高額になった時に介護保険から払い戻される高額介護サービス費の払い戻しが受けられなくなります。

topics
8

認知症サポーター養成講座開催

問 保険介護課 地域包括支援センター
☎ 62-2141

認知症サポーターとは、何か特別なことをするのではなく、講座を受講して認知症を正しく理解し、認知症の方やその家族を温かく見守る応援者のことです。ぜひご参加ください。

内容

認知症の症状について、認知症の方への対応方法などを学びます。講座修了者には修了の証としてサポーターカードとオレンジリングをお渡しします。

日時 7月11日(火) 午後2時～3時30分

場所 総合保健福祉センター 3階 多目的ホール

対象 岩出市内に居住または通勤している方

定員 30名(定員になり次第締め切り)

受講料 無料

申込方法 電話で申込み(土日祝除く)

※手話通訳が必要な方は、6月16日(金)までにFAX(61-6931)などで地域包括支援センターへお申し込みください。住所・氏名・生年月日・日中の連絡先の記載が必要です。



◀ オレンジリング

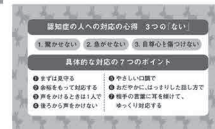

◀ サポーターカード

topics
9

年に一度は健康チェックを！
～特定健診を受けましょう～

受診無料

問 保険介護課 保険年金係
☎ 62-2141

40歳から74歳までの岩出市国民健康保険加入者を対象に、糖尿病や高血圧など生活習慣病予防を目的とした特定健診(受診無料)を実施しています。年に一度の「特定健診」をぜひ受診して、生活習慣病の予防にお役立てください。

今年度の対象者には、特定健康診査受診券(黄色)を送付しています。4月以降に市国民健康保険に加入され、特定健診の受診を希望する対象者にも受診券を発行しますので、保険介護課までご相談ください。

特定健診は、「①集団健診」「②個別健診」「③まちかど健診」のいずれか1つ(年1回限り)の受診となります。※集団健診申込はがきで申し込まれた方には、5月から8月の受診期間の中で、受診日ごとに割振りを行い、受診日を記載した案内書を健診月の概ね1ヵ月前に発送しています。

★特定健診は「健康ポイント」20ポイントの対象です。「健康ポイント事業」については広報いわで7月号でお知らせします。

市ウェブサイトにて特定健診(個別健診)実施医療機関を確認できます。



① 集団健診(6月の日程) ※事前申込み必要

受診場所 総合保健福祉センター
受診日 1日(木)
受付時間 午前8時30分～10時30分
持ち物 健診受診票(問診票)、受診券(黄色)
国民健康保険証

② 個別健診

受診場所 岩出市内の協力医療機関
受診期間 令和6年1月31日(水)まで
受診日時 医療機関への受診予約日時(必ず事前に希望する市内協力医療機関と電話等で調整してください。)
持ち物 受診券(黄色)、国民健康保険証

③ まちかど健診

受診場所 岩出市内の公民館等の公共施設
受診時期 12月～翌年1月のうち3回実施(平日の午前中)
※対象者(今年度、特定健診の受診を確認できない方)には、申込方法を10月中にはがきでお知らせします。

税金

納期限

6月30日(金)

- 市県民税第1期および全期前納分
- 国民健康保険税第1期
- 介護保険料第1期

納付相談
実施中

納付相談をご希望の方は、
ご連絡ください。

- 国民健康保険税
- 後期高齢者医療保険料
- 介護保険料

☎ 保険介護課 ☎ 62-2141

健康

6月の献血 ☎ 保険介護課 健康推進係

日時	場所
25日 (日) 9:00～12:00 13:30～16:30	スーパーエバグリーンプラス 岩出高塚店

※午前は予約者のみ

予約方法：和歌山県赤十字血液センターウェブサイトの
「献血 Web 会員サービスラブラッド」で登録
後、お申し込みください。

休日・夜間に利用できる病院

☎ 保険介護課 健康推進係

- 那賀休日急患診療所 ☎ 77-6410
紀の川市東大井 366 番地 1
診療科目 内科・外科
診療日 日・祝日
診療時間 午前9時～正午／午後1時～5時
※受付は午後4時30分まで
- 和歌山県救急医療情報センター ☎ 073-426-1199
365日24時間対応。近くの医療機関の案内があります。
- 和歌山市夜間・休日応急診療センター（夜間・休日診療）
☎ 073-425-8181

6月 休日歯科急患当番表

那賀歯科医師会

※受診の際は、電話等で確認
のうえご来院ください。

※当番医が急に変更になる場
合があります。電話が通じな
いときは消防署（☎ 61-1791）
にお問い合わせください。

日	曜	歯科医院名	住 所（診療所）	TEL
4	日	林歯科医院	岩出市金池401-8	62-6012
11	日	岩崎歯科医院	岩出市川尻56-3	62-9888
18	日	藤田歯科医院	紀の川市中三谷17-20	77-6060
25	日	山本歯科矯正	紀の川市貴志川町北山379	64-3014

☎ 保険介護課 健康推進係

連絡先

主な機関の連絡先

岩出市役所 ☎ 62-2141（代）
（岩出市教育委員会）
〒649-6292 岩出市西野 209 番地

総合保健福祉センター	67-6324
子育て世代包括支援センター ぎゅっとふるいわで	67-6081
子ども家庭総合支援拠点	61-2400
地域子育て支援センター	いわで / 62-3362 あいあい / 61-2983
クリーンセンター	62-0814
市民総合体育館	62-0370
岩出市民プール	62-7533
岩出図書館	62-7222
民俗資料館	63-1499
岩出警察署	63-0110
那賀消防組合	61-0119

岩出市公式ウェブサイト

<https://www.city.iwade.lg.jp>



岩出市公式 SNS

Facebook

岩出市 @iwadecity

YouTube

岩出市公式チャンネル

LINE 公式アカウント

岩出市 @iwade.city



くらしの情報

税・料金

市税は納期内に

納めましょう

市では、納期内に納税される方とそうでない方との公平性確保のため、未納となった税金の滞納処分（預貯金・不動産などの差押え、自宅等の搜索、公売）を行っています。市税は市行政を進めるうえで大切な自主財源です。滞納とならないよう納期内に納めましょう。

▼令和4年度差押実績
353件 3,652万円

市県民税の税額決定納税
通知書（納付書）を送付

令和5年度市県民税の税額決定納税通知書（納付書）を6月12日から順次送付します。

税額決定納税通知書には、令和4年中の所得金額や各種控除金額、計算した市県民税の税額

が記載されています。また、金融機関などの窓口で納めていただく方には納付書が同封されています。納付書の有無は、開封して必ずご確認ください。

なお、申告等により年度途中で税額変更等が生じた場合は、「税額変更（決定）通知書」でお知らせします。

問 税務課 市民税係

家屋を滅失（取り壊し等）されたときは

家屋に対する固定資産税は、毎年1月1日現在の状況に基づいて課税されます。年の途中で取り壊し等された家屋については、翌年度の課税内容に影響がありますので、必ず次の手続きをお願いします。

家屋に登記があるときは…
法務局へ滅失登記

※滅失登記が遅れる場合は市役所へ家屋滅失届

家屋に登記がないときは…

市役所へ家屋滅失届
問 税務課 固定資産税係

後期高齢者医療保険料の納め忘れはありませんか

納期限内に納めていただいていない方には、その都度督促状を送付しています。

また、保険料額により納期限の翌日から納付日までの日数に応じて、延滞金に加算される場合もあります。

納め忘れがないか領収書や通帳等で再度確認をお願いします。

問 保険介護課 保険年金係

国保税の納付は

口座振替で

国保税の納付は、原則、口座振替でお願いします。

取扱金融機関

紀陽銀行、南都銀行、きのくに信用金庫、近畿労働金庫、紀の里農業協同組合、池田泉州銀行（和歌山支店）、ゆうちょ銀行・郵便局

手続きの方法

取扱金融機関または岩出市役所保険介護課で手続き

※ゆうちょ銀行・郵便局での振替を希望される場合は、ゆうちょ銀行・郵便局で手続き

注意 口座振替への変更に日数がかかりますので、お早めに申し込みただかないと、ご希望の納期から振替できない場合があります。

問 保険介護課 保険年金係

国保税等の徴収を

強化しています

市では、収入や財産がありながら国保税、介護保険料、後期高齢者医療保険料を納付していないだけない滞納者への滞納処分（差押え等）を強化しており、財産調査（預貯金調査、生命保険調査、勤務先への給与支給状況の調査など）を積極的に進めています。

財産の差押え

納期内に国保税等を納めていただけない方には、督促状を送付します。この督促状が発送された日から起算して10日を経過した日までに完納されなかったときには、市は滞納者の財産（預金、生命保険、給与など）を差し押さえなければなりません。

納税相談

やむを得ない理由で国保税等を納期内に納めることが困難な

広告

有料広告募集中

（参考）こちらは2枠の大きさです。

詳細はお問い合わせください。

●市長公室 市民ふれあい係

☎ 62-2141

方は、そのまま放置せず、保険介護課まで連絡してください。今後も、納税の公平性確保の観点から、徴収を強化していきます。

問 保険介護課 徴収プロジェクトチーム

漏水していませんか？

普段に比べて使用水量が多い、料金が高いと思われる時は、漏水しているか次の方法で調べることができます。

漏水のチェック方法

- ①家の中の蛇口を全部閉めてください。
- ②メーター内のパイロットマーク（矢印で示したところ）がわずかでも回っていたら、漏水の可能性あります。



もし漏水していたら、至急市指定給水装置工事事業者へ修理を依頼してください。漏水修理をされた場合、漏水した水量の一部に相当する水道料金を減免することができます。修理完了後、減免申請手続きをしてください。

問 上下水道業務課 上水道係

健康・介護

食中毒にご用心

食中毒予防の三原則

食中毒菌を「つけない・増やさない・やっつける」の三原則で食中毒を予防しましょう。

- ・こんな点に気をつけて
- ・ふきんなどの洗い残し
- ・冷蔵庫内の肉や魚の液もれ
- ・こまめに調理器具を洗浄、殺菌する など

こんなときは必ず手を洗おう

- ・外出から帰った後
 - ・鼻をかんだ後
 - ・動物に触った後 など
- 食中毒が疑われたら、すみやかにかかりつけ医を受診しましょう。

問 保険介護課 健康推進係

6月4日～10日は

歯と口の健康週間

成人の80%が歯周病にかかっていると言われ、自覚症状がないため放置されることが多いです。

歯周病にならないためには

歯垢をためない、増やさないことが基本です。

- ①定期的に歯科検診を受診し、虫歯の治療や歯垢を除去する。
- ②食後20分以内に正しい歯磨き方法で、清潔を保つ。
- ③バランスの良い食事をし、よく噛んで食べる。
- ④喫煙者は禁煙する。

歯周病を正しく予防・治療すれば、何歳になっても自分の歯を保つことができますので、歯磨きや生活習慣を見直してみよう。

市では、今年度40歳・50歳・

60歳・70歳になる方を対象に個別歯周疾患検診の案内はがき（受診票）を郵送しています。県内の実施医療機関にて、無料で受診できます。この機会に正しい歯磨き方法を知って歯の健康を守りましょう。

問 保険介護課 健康推進係

後期高齢者医療被保険者証が変わります

令和5年8月から後期高齢者医療被保険者証が変わります。被保険者証は、7月中旬に簡易書留郵便で送付します。

問 保険介護課 保険年金係

後期高齢者医療制度
ジェネリック医薬品使用促進

ジェネリック医薬品を使用した場合、1か月の自己負担額が200円以上軽減される可能性がある方を対象に、ジェネリック医薬品使用促進のご案内を送付しています。

個人負担の軽減や医療保険財政の改善のため、ジェネリック医薬品の使用をご検討ください。ジェネリック医薬品への切り替えを強制するものではありません。

※すべての薬にジェネリック医薬品があるわけではありません。かかりつけの医師または薬剤師にご相談ください。医師からの変更制限がなければ、ジェネリック医薬品への切り替えが可能です。

問 和歌山県後期高齢者医療広域連合

☎ 073・428・6688

広告

有料広告募集中

(参考) こちらは3枠の大きさです。

詳細はお問い合わせください。

●市長公室 市民ふれあい係

☎ 62-2141

熱中症に注意

熱中症の予防には、「水分補給」と「暑さ対策」が大切です。
 (例) こまめな水分・塩分の補給、通気性の良い吸湿・速乾の衣服の着用、扇風機やエアコンを使った温度調整、日傘や帽子の着用など
高齢者は特に注意

暑さの感じ方は人によって異なり、高齢者の方は特に注意が必要です。熱中症患者のおよそ半数が高齢者(65歳以上)です。節電を意識するあまり、熱中症予防を忘れないようご注意ください。

熱中症になったときの処置
 ① 涼しい場所へ避難させる。
 ② 衣服を脱がせ身体を冷やす。
 ③ 水分・塩分を補給する。自力で水を飲めない、意識がない場合は、直ちに救急隊を要請しましょう。

問 保険介護課 健康推進係

新型コロナウイルスワクチン接種情報

春開始(5月〜8月) 接種を実施しています。

春開始接種対象者 初回(1. 2回目) 接種を終了した65歳以上の方、基礎疾患を有する方、医療・介護従事者等
接種方法 個別接種(医療機関での接種)
費用 無料

発送した接種案内をご覧ください。ご予約してください。

申・問 岩出市新型コロナウイルスワクチン予防接種コールセンター

☎ 0120・158・128
 (午前9時〜午後5時・土日祝も実施)

FAX 073・432・2270

WEB予約システム



環境・エコ

地球温暖化パネル展示

市では、環境月間に伴い、5月27日から6月28日までの間、岩出図書館玄関ロビーにて地球温暖化パネルを展示します。

地球温暖化防止の推進のためには、行政・事業者はもとより、市民の皆様の協力が必要で地域社会の全ての構成員が参画することが重要です。

環境月間、環境の日を契機として、ごみの減量化、エアコンの温度設定、テレビや電気製品をつけっぱなしにしないなど、市民一人ひとりの身近な地球温暖化防止の取り組み、省エネルギーを基本としたライフスタイルの実施にご協力ください。

問 生活環境課 生活環境係

電子・加熱式たばこの廃棄

電子・加熱式たばこにはリチウムイオン電池が使用されており、可燃ごみとして廃棄されてしまうと、ごみ収集車などで発火し火災の原因となります。非常に危険ですので、決して可燃ごみ袋に入れないでください。

電子・加熱式たばこを廃棄する場合は、岩出クリーンセンターに直接搬入していただきすようお願いいたします。

問 生活環境課 廃棄物対策係

クリーンセンターからのお知らせ

ごみの収集は当日の午前8時までに指定場所に出してください。

※資源ごみ分別区分の「その他のプラスチック類」「衣類」の中に粗大ごみが混入している場合があります。「その他のプラスチック」には、ポリバケツ等のプラスチック製品は含まれません。

● 6月のごみの収集日

回収区域	不燃物回収日 (カン・ビン類)	資源ごみ回収日
県道泉佐野岩出線より 東側 の地域	7日・21日 (第1・3水曜日)	毎週金曜日
県道泉佐野岩出線より 西側 の地域	14日・28日 (第2・4水曜日)	毎週木曜日

▼クリーンセンターへの搬入搬入時間

・月〜金 午前8時30分〜正午
 ・土曜日 午前8時30分〜午後3時(事業系ごみを除く)

※クリーンセンターに廃棄物を持ち込む場合、「持ち込みごみ申請書」の記入と「免許証等住所確認ができる証明書」で住所を確認していただきます。

※岩出市の住民であっても、岩出市外からのごみの持込はできません。

問 生活環境課 廃棄物対策係

岩出クリーンセンター
 ☎ 62・0814

募集

自衛隊の受験案内

募集種目 自衛隊貸費学生

受付期間 6月1日(木)～11月10日(金)

試験日 12月3日(日)

受験資格 大学の理学部もしくは工学部の方で、大学もしくは大学院在学者の方(年齢に制限あり。詳しくはお問い合わせください。)

学資金の貸与 毎月5万4千円 ※学資金免除制度あり

詳しくは、和歌山地方協力本部HPをご覧ください。

和歌山募集案内所

☎073・432・4479



農業委員の追加募集

農業委員：農地転用、農地等の権利移動の審議や承認を行う。

募集期間 6月1日(木)～30日(金)

募集人員 1名

応募方法 申込書類に必要事項を記入・押印し、農業委員会事務局へ提出(郵送不可)。申込書類は農業委員会または市のウェブサイトから入手できません。

申・問 農業委員会事務局

岩出市内小中学校における教員の事務作業等の補助を行う教員業務支援員を募集します。

募集人員 若干名

募集要件 地方公務員法第16条の欠格事項に該当しない人

応募方法 応募書類を封入した封筒に「教員業務支援員登録」と朱書きし、郵送または持参により提出。応募書類は市役所教育総務課の窓口、和歌山県教育委員会ホームページから入手できます。詳しくはお問合せください。

申・問 教育総務課

〒649・6292 岩出市西野209番地

講座・催し

「ドラマで感じる男女共同参画」開催

阪神・淡路大震災時、被災者の「心のケア」のパイオニアとして奮闘しつづけた精神科医のヒューマンドラマ(NHK総合テレビ放送全4話)

「心の傷を癒すということ」(2話連続上映98分)

日時 1・2話上映 ①6月26日(月)午前10時30分 ②午後1時30分 ③7月4日(火)午前10時30分

3・4話上映 ④6月28日(水)午前10時30分 ⑤午後1時30分

⑥7月4日(火)午後1時30分

(開室各回15分前、入退室自由) 場所 岩出図書館

定員 各回50名まで(申込不要・先着順・参加無料)

一時保育 無料、満1歳～就学前の児童(申込先着2名程度)

一時保育申込期限：各回1週間前

電話または、申込フォームでお申し込みください。

申・問 市長公室 男女共同参画担当

岩出市文化協会の作品展

「薫風にキラリ輝く絵手紙展」の開催

「絵手紙愛好クラブ」では、市内の公民館で絵手紙を楽しんでいます。日頃の活動の一端を皆様に見ていただきたく、次のおり絵手紙展を開催します。

期間 6月8日(木)～11日(日)

午前9時～午後5時(入場は午後4時30分まで)

場所 和歌山県植物公園緑花センター(入園料・駐車場無料)

問 絵手紙愛好クラブ 島本

☎62・4409

～20周年記念～

岩出舞踊つどいの会(チャリティー)

日時 6月18日(日)

午後0時30分開演

場所 総合保健福祉センター

多目的ホール

内容 新舞踊、民謡、よさこい、銭太鼓など

※大勢の皆様のご来場を出演者一同心よりお待ちしております。

(入場無料)

問 石田 ☎090・9092

0867

広告

有料広告募集中

(参考) こちらは3枠の大きさです。

詳細はお問い合わせください。

●市長公室 市民ふれあい係

☎62-2141

お知らせ

岩出警察署からお知らせ

〓和歌山から不法滞在者をなくそう〓

法務省の統計では、令和5年1月1日現在における全国の不法残留者数は、70,491人となっており、不法入国者等を含めた不法滞在者は、県内にも相当数いると考えられます。

不法滞在者の中には、他の犯罪に手を染める者もあり、警察では、不法滞在者の摘発や不法滞在者を雇用する悪質な事業主等の取締りを強化しています。

「学校へ行かずに働いている留学生がいる」、「オーバーステイの外国人に関する話を聞いた」など、少しでも「不法就労・不法滞在しているのでは？」と思うことがあれば、どんな情報でも構いませんので、警察本部または最寄りの警察署等までお知らせください。

問 岩出警察署 ☎63-0110

令和5年度学校給食費の保護者負担軽減について

学校給食費改定について広報いわで5月号に掲載しましたが、令和5年度については国の交付金を活用し、保護者負担額を改定前の金額のまま4月から据え置いています。

問 教育総務課 学校教育係

6月1日は

「人権擁護委員の日」

人権啓発キャッチコピー

〓「誰か」のこと じゃない〓

6月1日は、人権擁護委員法が施行された日です。この日にちなみ、全国人権擁護委員連合会では、6月1日を「人権擁護委員の日」と定め、人権を尊重する意識の高揚に努めています。

人権相談は、毎月第2火曜日（6月除く）。詳しくは、広報いわで「相談」のページをご覧ください。相談無料、秘密は守られます。お気軽にご相談ください。

▼特設人権相談所を開設

日時 6月1日(木)

午前10時～午後4時

場所 岩出市役所 特別会議室
問 社会福祉課 人権啓発係

落書きは犯罪です

〓器物損壊罪になります〓

まちで落書きを見かけると、私たちの心も汚れているようで、とても気分が悪いものです。まして、その落書きが自分の悪口で、たくさんの人の目に見える場所に書かれていたら、どんな気持ちになるでしょうか。

落書きは犯罪です。人の心を傷つける落書きは絶対にやめましょう。

もしそのような落書きを見つけた時は、社会福祉課人権啓発係までご連絡ください。

問 社会福祉課 人権啓発係

土地差別・入居差別の解消にむけて

人権は、誰もが幸せに人間らしく生きていくためになくてはならない基本的な権利です。日本国憲法もこれを保障しています。

本市でも、すべての人の人権が尊重され心安らかに暮らせるよう、同和問題をはじめあらゆる人権問題の解決にむけ、取り組んでいます。しかし、私たち

の周りには依然として様々な人権問題が存在するのも事実です。

近年、全国的に「身元調べ」を目的とした戸籍関係書類の不正取得事件や、同和地区への偏見に根ざしたインターネットを利用した差別書き込みや入居差別が発生しています。宅地建物取引や賃貸借契約などで、同和地区であるかどうかを尋ねたり、同和地区であることを理由に避けたりすることは、差別になります。これらの行為は同和地区に対する誤った意識のもと、同和地区や地区住民を避け、排除するものであり、同和問題の解決を妨げるものです。

また、外国人、障害者、高齢者、女性であるという理由だけで入居を断ることも差別になります。

一人ひとりの人権が尊重され、誰もが自分らしく、いきいきと暮らすためには、私たちが偏見に惑わされるのではなく、様々な人権問題を自らの問題として捉え、互いを認め合うことが大切です。人権問題について正しい理解と認識を持ち、土地差別や入居差別がなくなるよう、みなさんのご理解ご協力を

お願いします。
問 社会福祉課 人権啓発係

あなたの住まいは大丈夫？ 地震に強い住まいへ

木造住宅の耐震改修工事費用の一部を補助します

【対象】 岩出市が実施する耐震診断の結果、耐震性が基準以下と判定された住宅について基準以上に改修する工事（現地建替えも可）

※件数に限りがあります。

※そのほか、住宅の耐震化に関する補助制度が盛りだくさん！
まずは、お気軽にお問い合わせください！

最大補助金 116万6千円



問 都市計画課 都市計画係 ☎62-2141

公共下水道が使用できる地域が広がりました

4月28日から次の地域の一部が公共下水道を新たに使用できるようになりました。

大町、清水、中黒、金池、湯窪、波分、赤垣内、首屋、根来、森、今中、安上、中迫、水栖、野上野、南大池

公共下水道は皆さまに接続していただくことで、生活環境の改善や河川の水質保全という効果を発揮することができます。

使用できる地域の皆さまは、1日も早く下水道に接続していただきますようお願いいたします。

また、接続工事への助成金制度を設けていますのでご利用ください。

問 上下水道業務課 下水道係

行政相談委員の委嘱

行政相談委員の任期満了に伴い、令和5年4月1日付けで、次の方々

- 小西 睦子さん (再委嘱)
- 木村 香都さん (新規委嘱)

ジャンボタニシ 農薬防除補助

ジャンボタニシ(スクミリンゴガイ)による水稲への被害が毎年発生しています。

被害を抑制するため、市指定の農薬を購入する農業者に対し費用の一部を補助しています。

詳しくは、産業振興課までお問い合わせください。

問 産業振興課 農林係

事業継承のご相談

和歌山県事業継承・引継ぎ支援センターは、国が設置する公的な相談窓口です。

円滑な事業のバトンタッチをサポートし、スムーズな承継を支援します。

後継者がいない、誰かに引き継いでほしい、従業員に会社を任せたい、新分野への進出を検討したいなどのご相談があれば、お気軽にお電話ください。相談無料、秘密は厳守します。

問 和歌山県事業継承・引継ぎ支援センター

☎ 073・499・5221

大会結果

岩出市ペタンク協会

4月定例会

日にち 4月8日(土)

場所 大宮神社公園グラウンド

1位 福田守・緒方基次

2位 上中久子・津呂君子

3位 細谷小夜子・笠原悌二郎・岡崎敏志

※岩出市ペタンク協会主催

第37回紀南ジュニア選手権バドミントン大会

日にち 3月26日(日)

場所 蓬萊体育館

王子ヶ浜小学校体育館

▽小学生男子の部ダブルス

1位 田中結翔・平野瑛都

3位 田中翔喜・平野蒼空

▽小学生男子の部シングルス

1位 平野瑛都

2位 田中結翔

▽小学生高学年女子の部(6年生)ダブルス

3位 野上柚帆・松瀬優真

▽小学生低学年女子の部(5年生以下)ダブルス

1位 岡田美波・谷本唯夏

3位 西澤蘭・福田彩春
▽小学生低学年女子の部(5年生以下)シングルス

2位 谷本唯夏

3位 西澤蘭 前田陽菜香

▽小学生新入団の部ダブルス

3位 前田涼香・安村明音

※岩出市バドミントンスポーツ少年団所属

第17回岩出市市民卓球大会

日にち 3月19日(日)

場所 市民総合体育館

〈シングルス〉

▽小学4年生以下男女の部

1位 岩出SPC 松本穂里

2位 岩出SPC 西村香穂

3位 岩出SPC 佐野真史加

▽小学6年生以下男女の部

1位 岩出SPC 木下幸哉

2位 岩出SPC 荒木巴那

3位 岩出SPC 榎野滯

▽中学2年生以下男子の部

1位 岩出SPC 梅尾披生

2位 岩出第二中 坂本琉

3位 岩出中 道脇琉偉

▽中学2年生以下女子の部

1位 岩出第二中 天堀由惟

2位 岩出第二中 宮本菜々実

3位 岩出SPC 福井梨帆

▽一般男子の部

1位 佐藤和毅

2位 岩出卓球クラブ 西野正人

3位 岩出卓球クラブ 島秀一

▽一般女子の部

1位 岩出SPC 吉富一花

2位 岩出中 米田愛咲姫

3位 岩出卓球クラブ 岩城和子

〈ダブルス〉

60歳以上男女

1位 あすなる卓球クラブ

田原博・市川美佐子

2位 あすなる卓球クラブ

武富康行・武富みすみ

3位 岩出卓球クラブ

坂部美代・吉川タツ子

※岩出市卓球協会主催

広告

有料広告募集中

(参考) こちらは1枠の大きさです。

詳細はお問い合わせください。

●市長公室 市民ふれあい係

☎ 62-2141

みんな あつまれ いわでっ子！

地域子育て支援センターでは、親子のコミュニケーションを深め、みんなで楽しいひと時を過ごせるように、ふれあい遊びなどを実施します。

7月	対象	あそび	定員
5日(水) 31日(月)	2歳児 (令和2年4月2日生～ 令和3年4月1日生)	みずあそび	各 10組
14日(金) 28日(金)	1歳児 (令和3年4月2日生～ 令和4年4月1日生)		各 10組
7日(金) 12日(水)	0歳児 (令和4年4月2日生以降)		各 10組

▼全年齢共通

- 時間 午前10時30分～11時30分
- 場所 総合保健福祉センター
- 受付開始 2歳児…6月8日(木)～／1歳児…6月14日(水)～／0歳児…6月15日(木)～
- 電話で申込み。定員になり次第終了。
(受付時間) 午前9時～午後4時30分
(申し込み・問い合わせ)
地域子育て支援センター ☎61-2983

『出前保育』に遊びに来ませんか！

地域子育て支援センターの保育士が色々な場所に行つて遊びの場を提供します。親子で楽しく遊びませんか？お気軽にお越しください。(申込不要)

- 日時・場所
 - ・6月5日(月) 午前10時～11時30分
さぎのせ公園 多目的室
 - ・6月9日(金) 午前10時～11時30分
岩出地区公民館 会議室
- ※時間内の出入りは自由です。
- ※開始15分後頃と終了15分前頃に絵本の読み聞かせや手遊びを一緒に楽しめます。詳しくは市ウェブサイトをご覧ください。
(問い合わせ) 地域子育て支援センター ☎61-2983

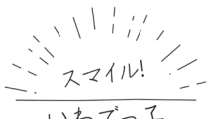

3歳までのお子さんの
写真を **大募集!**

(問い合わせ)
市長公室 市民ふれあい係
☎62-2141

いわでっ子
Smile makes you happy!

子育て コーナー

6月 乳幼児保健事業

- 総合保健福祉センター
受付時間は「健診のお知らせ」をご確認ください。

乳幼児健康診査

- 4か月児 (令和5年2月生) …22日(木)・26日(月)
- 7か月児 (令和4年11月生) …13日(火)・14日(水)
- 1歳8か月児 (令和3年10月生) …7日(水)・21日(水)
- 3歳6か月児 (令和元年11月生) …8日(木)・16日(金)

乳幼児健康相談

- 10か月児 (令和4年7月生) …7日(水)・21日(水)
- 2歳6か月児 (令和2年11月生) …8日(木)・16日(金)

パパママ教室 ※予約制

- 20日(火) (受付時間) 9:15～9:30
内容／妊娠中の過ごし方、産後うつ、抱っこ体験
パパの妊婦体験

栄養教室 (離乳食) ※予約制

- 6日(火) (受付時間) 9:45～10:00 先着10名程度
内容／離乳食についてのお話、調理タイム、質問タイム
(問い合わせ) 子育て世代包括支援センター ☎67-6081

岩出市母子保健推進員による「子育てひろば あいあい」

- 6月14日(水)・28日(水) 午前9時30分～11時30分
※この時間内の出入りは自由
- 総合保健福祉センター
- 持ち物…お子さんに必要な物
・飲み物はお茶のみ可、ねんねの赤ちゃんはバスタオル
(問い合わせ) 子ども家庭課 母子保健係 ☎67-6081

ここらていえ ～妊婦さんのくつろぎサロン～

- 妊婦さん同士の交流を通して、ゆったりお茶を飲みながら楽しい時間を一緒に過ごしてみませんか。お気軽にお越しください。
- 6月13日(火) 午前9時30分～11時30分
※この時間内の出入りは自由
- 総合保健福祉センター 2階 日常生活訓練室
- 持ち物…母子健康手帳
(問い合わせ) 子育て世代包括支援センター ☎67-6081

「里親制度」パネル展示・説明会を開催します

- ・里親になるには資格がいるの？
 - ・どうしたら里親になれるの？
 - ・里親と養子縁組の違いは？
 - ・地域の子どもたちのために何かできることはないかな？
- など、里親に興味をお持ちの方・里親について知りたいと思われる方、どんなことでもお気軽にご連絡ください。

家庭を必要とする子どもたちのために、「おかえり」と「ただいま」を言える場所になりませんか？

▼里親制度説明会

- 日時 6月14日(水) 午後1時～3時
- 場所 総合保健福祉センター

▼里親制度パネル展示

- 日時 6月5日(月)～14日(水)
 - 場所 総合保健福祉センター
- (申し込み・問い合わせ) 里親支援センター「なでしこ」
☎ 69-1004

簡単クッキング

食事は、子どもの心と体の成長にとっても大切なものです。お子さんのために簡単クッキングに参加しませんか！

- 日時 6月23日(金) 午前10時～正午
- 場所 総合保健福祉センター
- 講師 浅澤 恵さんあさざわ めぐみ
- 対象 子育て中の保護者
- 定員 10組

※1歳以上一時保育あり

※6月1日(木)から電話で申込み。

受付時間は午前9時～午後4時30分。

定員になり次第終了。

(申し込み・問い合わせ) 地域子育て支援センター

☎ 61-2983

岩出市地域活動連絡協議会（父母子ども会）の紹介

子どもを育てて大人も成長しよう！

岩出市地域活動連絡協議会は、子どもたちの健全育成を願い、地域ぐるみで活動している組織です。

お互いの親睦を深めながら、地域社会における子ども会の運営について協議するとともに、相互の連絡提携を図ることを目的に活動しています。

普段は、子ども会それぞれで活動することが多いですが、全体の事業として、ドッジボール大会やキャンプなどを合同で開催しています。

地域に子ども会があり加入したい、子ども会を結成したい場合は、事務局にお問い合わせください。

(問い合わせ)

岩出市地域活動連絡協議会事務局
(生涯学習課 生涯学習推進係) ☎ 62-2141

ジュニア・シニアリーダー募集

地域活動連絡協議会では、子どもたちにイベントやレクリエーションゲームの中で指導してくれるなど、活躍してくれるジュニア・シニアリーダーを募集しています。

岩出市在住の中・高校生、大学生で興味がある方は事務局にお問い合わせください。



▲夏の子どもリーダー交流会の様子

有料広告募集中

(参考) こちらは1枠の大きさです。

詳細はお問い合わせください。

- 市長公室 市民ふれあい係
- ☎ 62-2141

有料広告募集中

(参考) こちらは2枠の大きさです。

詳細はお問い合わせください。

- 市長公室 市民ふれあい係
- ☎ 62-2141

広告

マイナポイント申込期限&マイナンバーカード休日・平日夜間交付情報

●申込期限は、2023年9月末まで！

ポイントの申込みには、2023年2月末までに申請したマイナンバーカードが必要です。交付通知書（はがき）が届いたら、お早めにカードを受け取りにお越しください。ポイント申込期限（9月末）間際には窓口が混雑します。また、9月末以前に申込みを締め切る決済サービスもありますので、ご注意ください。

●事前予約をすると、休日・平日夜間でもマイナンバーカードを受け取れます！

※当日の予約は受付していません。

※予約受付人数に上限があり、希望日時に予約できない場合があります。

●休日・平日夜間マイナンバーカード交付日時

・休日交付 / 午前9時～午後1時

6月10日(土) 6月25日(日) 7月8日(土) 7月23日(日)

・夜間交付 / 午後5時30分～午後7時

6月8日(木) 6月22日(木) 7月13日(木) 7月27日(木)

場所 岩出市役所マイナンバーカード特設会場

持ち物 交付通知書（はがき）、通知カード（紛失の場合は不要）、本人確認書類（官公庁発行の顔写真付きのもの1点または保険証等2点）、住民基本台帳カード（お持ちの方のみ）

予約方法 市ウェブサイトまたは市民課の窓口・電話で予約

※システム稼働の都合により、日程が変更する場合あり

問 市民課 市民係 ☎62-2141

みんなで手話を学ぼう！

今までの単語を使って文章を表現してみよう！

「病院の受付はどこですか？」

詳しくは動画でチェック▶ 

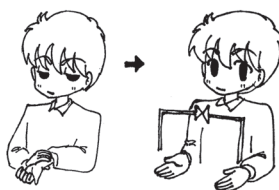

病院

広報いわで
R3.5月号



受付

広報いわで
R2.6月号



どこ

広報いわで
R5.5月号

過去の手話動画は

市ウェブサイトから確認できます！

和歌山県植物公園 緑花センター

開園時間 9:00～17:00（入園は16:30まで）

{住所} 〒649-6211 岩出市東坂本672

{電話} 62-4029 {FAX} 63-2570

{HP} <http://www.w-botanicalgarden.jp>

6月の休園日 / 6日(火)、13日(火)、20日(火)、27日(火)

6月の花ごよみ / アジサイ、モナルダ、バラ
ハナショウブ、スイレン

展示会

6月24日(土)、25日(日)

野生ラン展

7月1日(土)、2日(日)

古典植物と山野草展

即売あり／最終日15:30まで

教室

6月10日(土)、11日(日)、7月1日(土)、2日(日)

やってみよう！
ドラム缶楽器スチールパン

各日10:00～11:00、11:10～12:10の2回
参加費1000円／事前申込要

6月18日(日)、7月9日(日)

やってみよう！のり先生と水彩画

各日13:30～16:00／参加費1000円／事前申込要

6月18日(日)

アジサイの育て方教室

9:30～12:00／参加費300円／事前申込要

6月24日(土)

ファミリー防災キャンプ

9:00～11:00、12:30～14:30の2回
参加費500円(1人)／事前申込要

イベント

7月1日(土)～7月31日(月)

園内花と緑の写真コンテスト(応募受付)

参加費200円

相談	日時 (祝日除く)	場所	内容	問い合わせ先
消費生活相談 (岩出市開設)	毎週木曜日 午前10時～正午 午後1時～4時	岩出市役所 2階 第7会議室	消費者と事業者間の契約によるトラブルや架空請求・多重債務などの消費者問題について、専門相談員が相談に応じます。	市長公室 ☎188(局番なし)
消費生活相談 (紀の川市開設)	毎週月曜日 午前10時～正午 午後1時～4時	紀の川市役所 本庁4階 相談室1		紀の川市商工労働課☎188(局番なし)
行政相談	21日(水) 午後1時～3時	桜台地区公民館 第1会議室	行政サービスに関する苦情、行政の仕組みや手続き等、どんなことでもお気軽にご相談ください。	市長公室
人権相談	1日(木) 午前10時～午後4時	岩出市役所 2階 特別会議室	「人権問題ではないだろうか?」と感じたときは、お気軽にご相談ください。人権擁護委員が相談に応じます。	社会福祉課 人権啓発係
ひきこもり 巡回相談 (予約制)	7日(水)、21日(水) 午前10時～午後1時	(7日)中央公民館 中会議室 (21日)岩出図書館 会議室	ひきこもり状態にある本人や家族等からの相談に応じ、相談によって、課題に対する支援および助言を行います。(相談無料、秘密厳守)	社会福祉課 障害福祉係
障害児者 相談支援	月～金曜日 午前9時～午後5時30分	岩出障害児者相談・支援センター(宮71-1 パストラルビル1階)	障害のある方やその家族等の相談を受け、自立した日常生活等が送れるよう、必要な情報提供、助言、サービスの利用支援等を行います。	岩出障害児者 相談・支援センター☎63-1622
教育相談	月～金曜日(祝日除く) 午前9時～ 午後4時30分	<ul style="list-style-type: none"> ●スクールカウンセラー 全ての市立小中学校 適応指導教室「フレンド」 ●スクールソーシャルワーカー 山崎北小学校 岩出中学校・岩出第二中学校 ●岩出市青少年センター 	岩出市内の小中学生や保護者の方を対象に、学習や生活、不登校や子育て等教育全般に関する相談を受け付けています。	<ul style="list-style-type: none"> ・在籍の小中学校 ・教育総務課 学校教育係 ・青少年センター ☎61-7007 ・適応指導教室 ☎62-0892
		適応指導教室「フレンド」	岩出市内の小中学校に在籍する児童生徒の、不登校や子育てに関する相談を受け付けています。	適応指導教室 ☎62-0892
子育て相談	月～金曜日 午前9時～午後5時	和歌山県立医科大学 小児成育医療支援室	子育ての悩みなどの相談を受け付けています。電話で相談後、相談内容で面談が必要であれば、予約日を決めて来院していただけます。	和歌山県立医科大学小児成育医療支援室 ☎073-441-0808 ☎073-441-0826
	毎週水曜日 午後2時～4時	公立那賀病院(問い合わせは、和歌山県立医科大学小児成育医療支援室へ)		
健康相談	毎週月曜日 午前9時30分～11時	総合保健福祉センター	子どもの健康や育児等について	子ども家庭課 母子保健係 ☎67-6081
こうのとりの 相談	毎週火曜日(午後3時以降)	岩出保健所	不妊専門医による面接相談(予約制)	岩出保健所 ☎61-0049
	月～金曜日 午前9時～午後5時45分	電話相談	保健師による電話相談	
ふれあい 相談	毎週月曜・木曜日 午前9時～午後4時	総合保健福祉センター	家事(離婚、相続、遺言、夫婦関係等)・事故・民事(破産・損害賠償等)・労働問題等	社会福祉協議会 ☎63-3246
ふれあい 専門相談	第3火曜日 午後1時～3時30分 第4火曜日 午後1時～3時30分	総合保健福祉センター	税務相談 民事・登記相談(要電話予約) ※定員6名、1人30分程度	

税・料金

健康・介護

環境・エコ

募集

講座・催し

お知らせ

大会結果

子育て

相談

図書館へ行こう!

本や行事についてのお問い合わせは電話でどうぞ!

岩出図書館 (根来1472-1)

☎ 62-7222 FAX 62-7150



6月: 開館時間 岩出図書館 午前10時～午後7時
分館・分室 午前10時～午後6時30分

岩出図書館・駅前ライブラリー・総合保健福祉センター図書館

中央公民館図書室・上岩出地区公民館図書室

日	月	火	水	木	金	土
				1	2	3
4	5	6	7	8	9	10
11	12	13	14	15	16	17
18	19	20	21	22	23	24
25	26	27	28	29	30	

日	月	火	水	木	金	土
				1	2	3
4	5	6	7	8	9	10
11	12	13	14	15	16	17
18	19	20	21	22	23	24
25	26	27	28	29	30	

☆本はおひとり10冊まで2週間借りることができます。
☆視聴覚資料はおひとり3点まで2週間借りることができます。
☆電子書籍はおひとり2点まで2週間借りることができます。

■印は休館日です。

休館中の本の返却は、図書館正門右の返却ポスト、または駅前ライブラリーの返却ポストをご利用ください。
なお、図書館正門右の返却ポストが閉まっている場合は、図書館玄関右のブックポストをご利用ください。
※DVD・ビデオ・CDなどの視聴覚資料、紙芝居など、破損の恐れのある資料は開館時に直接カウンターにお返しください。視聴覚資料は岩出図書館カウンターでお返しください。

★イベントはすべて参加無料。詳細は、岩出図書館ウェブサイトまたはチラシをご覧ください。

■国語の教科書にのっている本を読もう!

教科書展示会…7月1日(出)～17日(月・祝)

国語の教科書にのっている本の特別展示…

5月27日(出)～8月23日(水)

場所 岩出図書館 展示コーナー

■図書館講座「親と子の自由研究」

日時 6月17日(土) 午前10時30分から

場所 岩出図書館 大会議室

対象 岩出図書館の利用カードの登録をしている小学生～中学生とその保護者

定員 先着20名(ワークショップ)

講師 太田 和良さん

内容 研究課題の見つけ方や取り組み方などのお話と、ワークショップ「シャボン玉って何色かな」をします。※ワークショップは小・中学生のみ

持ち物 筆記用具・ハサミ・新聞紙

申込 6月2日(金)から受付開始

岩出図書館カウンターまたは電話

■高校生のみなさん!

図書館でボランティア活動をしてみませんか?

対象 高校生(那賀・粉河・貴志川高校の3校は学校を通じて別途募集)

活動期間 夏休み期間(休館日除く)午後1時～4時

活動場所 岩出図書館 ※報酬・交通費の支給なし

活動内容 書架整理、館内整理、水やりや館内清掃等の美化活動、その他(POPの作成など)※2～8回までの活動を予定してください。ボランティア活動保険に加入します。

募集人数 先着10名

募集期間 6月2日(金)～21日(水)

申込 申込書を岩出図書館または駅前ライブラリーへ提出。申込書…岩出図書館・駅前ライブラリーに設置、図書館ウェブサイトに掲載しています。

■6月のおはなし会

■図書館ボランティアによるおはなし会

4日(日)・11日(日)…「おはなしドロップス」

18日(日)・25日(日)…「おはなしのとびら」

午後1時30分から 岩出図書館 児童書架

■図書館スタッフによるおはなし会

24日(土)…「おはなしパレット」

午前11時から 岩出図書館 児童書架

定員 各30名程度

※子ども向けですがどなたでもお楽しみいただけます。

■課題図書の貸出制限について

岩出図書館では、第69回青少年読書感想文全国コンクールの課題図書をすべてそろえています。それぞれの課題図書を複数冊用意しています。

できるだけ多くの方に読んでいただくため、7月1日(出)から8月23日(水)までは、課題図書の貸出は1人1冊、貸出期間を1週間(延長不可)とさせていただきます。

課題図書の予約について

課題図書の予約は1人1冊です。

※インターネット予約はできません。

岩出図書館または分館・分室のカウンターで申込みください。予約本の取置期間は1週間です。

■パレットリーディング展

その時の気持ちに合わせて、色で本を読んでみませんか?

期間 6月28日(水)まで

場所 岩出図書館 ブラウジングコーナー

●発熱や咽頭痛、咳等の普段と異なる症状がある場合は、来館をお控えください。

状況によりイベントの中止や内容変更をすることがあります。最新の開館状況等は、図書館ウェブサイトや市安心・安全メール配信サービスでご確認ください。



●ときめき交通大学入学式

4月13日(木)、ときめき交通大学入学式が举行され、今年度は24名の方がご入学されました。

1年間、交通ルールや運転技能の再確認など、交通安全に向けた知識を習得されます。

ご入学された皆さま、ぜひ頑張ってください。



●たくさん笑ったよ♪

「みんな あつまれ いわでっ子！」で「こいのぼり」を作った後、ふれあい遊びで楽しく過ごしました。

地域子育て支援センターでは、各種イベント実施や遊びの場を提供しています。ぜひお越しください。



◀こいのぼり



令和5年度（第1回）

岩出市職員採用試験を実施します！

●令和5年9月採用

募集区分	採用予定	主な受験資格
一般事務職 (社会人枠)	3名程度	昭和61年4月2日以降に生まれた人で、令和5年6月1日時点で民間企業や公務員における職務経験が通算5年以上ある人
保健師	3名程度	昭和61年4月2日以降に生まれた人で、保健師免許を有する人または令和5年8月末までに取得見込みの人

●令和6年4月採用

募集区分	採用予定	主な受験資格
一般事務職 (大卒程度)	若干名	平成8年4月2日から平成14年4月1日までに生まれた人で、学校教育法による大学(短期大学を除く)を卒業した人(令和6年3月卒業見込みの人を含む)
一般事務職 (短大卒程度)		平成10年4月2日から平成16年4月1日までに生まれた人で、学校教育法による短期大学等を卒業した人(令和6年3月卒業見込みの人を含む)
技師(土木)	2名程度	土木の専門課程(準じる課程を含む)を修了した人または令和6年3月末までに修了見込みの人 ・大卒……昭和61年4月2日から平成14年4月1日までに生まれた人で、学校教育法による大学(短期大学を除く)を卒業した人(令和6年3月卒業見込みの人を含む) ・短大卒…昭和63年4月2日から平成16年4月1日までに生まれた人で、学校教育法による短期大学等を卒業した人(令和6年3月卒業見込みの人を含む)
保健師	1名程度	昭和61年4月2日以降に生まれた人で、保健師免許を有する人または令和6年3月末までに取得見込みの人
社会福祉士	1名程度	昭和61年4月2日以降に生まれた人で、社会福祉士の資格を有する人または令和6年3月末までに取得見込みの人

- 受付期間 持参…6月1日(木)～6月12日(月) (平日9時～17時)
郵送…6月12日(月)までの消印有効
- 試験日・場所 一次試験(筆記・作文・適性検査)
7月9日(日) 岩出市役所(応募者数により変更の可能性あり)
二次試験(面接)
試験日および試験場所は一次試験合格者に通知します。
- 試験案内 総務課で配付。市ウェブサイトからもダウンロードできます。
郵送請求は、人事係までお問い合わせください。
- その他 ・地方公務員法第16条(欠格条項)の規定に該当する人は受験できません。
・詳細は、試験案内をご覧ください。

(申し込み・問い合わせ)

総務課 人事係 ☎62-2141

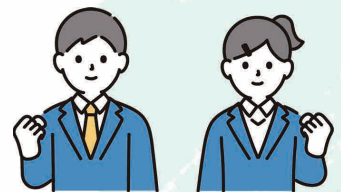

これからの岩出市を
一緒につくっていきましょう！