

広報いわで
Iwade

4 2024
No.217



- Contents -

令和6年度 当初予算	… P 2, 3
岩出市福祉タクシー利用券の申請受付	… P 4
令和6年度 市税等の納期一覧表	… P 10
粗大ごみ収集のお知らせ	… P 13
子育てコーナー	… P 18, 19

予算総額 352 億 9,176 万円

前年比
15 億 2,265 万円 (4.5%) 増

令和6年度

当初予算

財務課 財政係 862-2141

会計	令和6年度	令和5年度	増減率
一般会計	186 億 8,250 万円	173 億 7,600 万円	7.5%
特別会計	104 億 6,422 万円	105 億 5,118 万円	▲0.8%
国民健康保険	55 億 1,837 万円	57 億 1,915 万円	▲3.5%
介護保険	36 億 9,656 万円	36 億 9,556 万円	0.0%
後期高齢者医療	12 億 823 万円	10 億 9,401 万円	10.4%
墓園事業	4,106 万円	4,246 万円	▲3.3%
公営企業会計	61 億 4,504 万円	58 億 4,193 万円	5.2%
水道事業			
収益的支出	11 億 2,314 万円	9 億 9,988 万円	12.3%
資本的支出	10 億 8,175 万円	11 億 826 万円	▲2.4%
下水道事業			
収益的支出	10 億 9,587 万円	10 億 5,229 万円	4.1%
資本的支出	28 億 4,428 万円	26 億 8,150 万円	6.1%

一般会計予算の増減ポイント

歳入

市税…定額減税による市民税収の減等により1億2,136万円の減額(定額減税による減収分は全額「地方特例交付金」で補てんされます)
国庫支出金…社会保障関係費の増にともなう国負担金の増等により4億3,660万円の増額

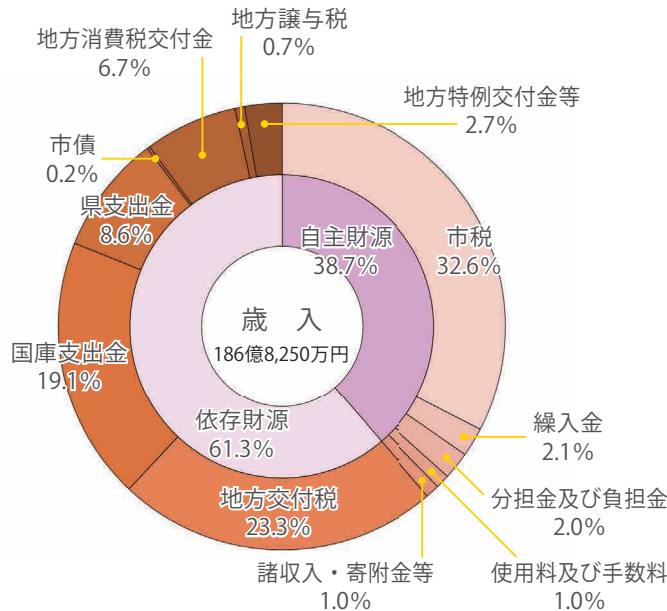

歳出

民生費…社会保障関係費(児童手当や障害者支援給付等)の増等により6億9,586万円の増額
衛生費…各種乳幼児・妊産婦支援事業やクリーンセンター改修等により4億4,465万円の増額
教育費…施設改修等により1億6,245万円の増額
公債費…新規借入額の減少により5,743万円の減額

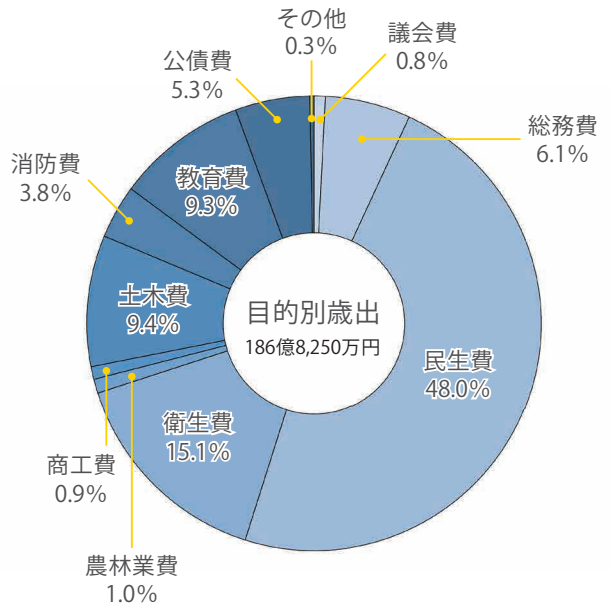

基金・市債残高の推移

	年度末基金残高の推移		年度末市債残高の推移	
	一般会計	市全体	一般会計	市全体
令和4年度決算額	95 億 1,008 万円	102 億 3,285 万円	45 億 1,468 万円	180 億 2,236 万円
令和5年度見込額	98 億 218 万円	104 億 2,338 万円	35 億 4,037 万円	174 億 7,637 万円
令和6年度見込額	94 億 5,759 万円	100 億 7,907 万円	26 億 391 万円	169 億 5,021 万円

- 市全体…一般会計・特別会計・公営企業会計の合計
- 基金……預金のこと
- 市債……借金のこと

住んでよかったと思えるまちづくり

【市の風格のあるまち】

- 空家等対策事業（1,954万円）

【生活基盤の安定したまち】

- 市道改良事業（5,066万円）
- 下水道事業会計出資金及び繰出金（9億2,261万円）

【環境を守るまち】

- ドッグラン広場整備事業（2,428万円） **新規**
- クリーンセンター基幹的設備改良事業（発注支援業務）（648万円） **新規**

安全で安心して暮らせるまちづくり

【災害に強いまち】

- 岩出市住宅耐震化促進事業（1,449万円）
- 地域防災計画検証事業（1,000万円） **新規**
→地域防災計画の見直しに向けた、計画内容の検証に要する経費

【安心して暮らせるまち】

- 交通安全対策事業（6,550万円）
- 消費生活センター運営事業費（509万円） **新規**

【ともに支え合うまち】

- 自治会等振興助成事業（1,539万円）

笑顔あふれるまちづくり

【心豊かな人が育つまち】

- 公益財団法人上田徳一・千代子育英奨学会事業費補助金（99万円） **新規**
→財団の事業運営の充実及び安定を図ることで、将来の市を担う人材育成に寄与するための経費

- 各小学校防犯カメラ設置事業（4,000万円） **新規**

【生涯学習できるまち】

- 図書等購入事業（2,435万円）
- スポーツ施設整備事業（3,035万円）

【人権が尊重されるまち】

- 人権啓発推進事業（561万円）

元気で健康なまちづくり

【いきいきと健康に暮らせるまち】

- 障害者自立支援給付事業（13億2,649万円）
- 予防接種事業（成人・子ども）（1億7,716万円）

【社会保障制度の充実したまち】

- 生活保護事業（8億7,041万円）

【産み育てることのできるまち】

- 子ども医療費助成事業（1億5,536万円）
- 妊産婦アクセス支援事業（1,203万円） **新規**
→医療機関までの距離が遠いため、妊産婦の心身および経済的負担が大きいことから、健診や出産にかかる交通費相当分を支援するための経費

にぎわいと輝きのあるまちづくり

【輝きのあるまち】

- 岩出市商工会補助金交付事業（823万円）
- 道の駅根来さくらの里改修事業（1億500万円）

【にぎわいのあるまち】

- 岩出駅前活性化事業（300万円） **新規**
→岩出駅前周辺の整備に向けた計画に要する経費

【歴史を守り文化をつなぐまち】

- 民俗資料館展観事業（67万円）

将来を見据えた持続可能な行財政運営

【開かれた市政】

- 市政懇談会（34万円）



用語解説

- ▼一般会計：福祉、衛生、道路整備、教育など市の基本的な事業に関する会計
- ▼特別会計：特定の事業を特定の財源でまかなうための会計（本市では国民健康保険等4つの会計）
- ▼公営企業会計：地方公共団体の経営する企業の会計（水道・下水道事業会計）
- ▼自主財源：市が自主的に収入することができるお金
- ▼依存財源：国や県から交付または割り当てられるお金
- ▼市税：市民や法人の皆様に納付いただく税金
- ▼地方交付税：一定水準の行政サービスを提供するために国から配分される交付金
- ▼国・県支出金：公共事業や福祉給付等に係る財源として、国や県から交付される補助金
- ▼基金：特定の目的のため、財産を維持したり、資金を積み立てたりするために設けるもの
- ▼市債：大規模な建設事業などの資金として、国や金融機関から借り入れるもの

topics
1

事業者による
障害のある人への合理的配慮の提供が義務化

☎ 社会福祉課 障害福祉係
☎ 62-2141 / FAX 61-1632

障害者差別解消法は、障害のある人もない人も、互いにその人らしさを認め合いながら共に生きる社会（共生社会）をつくることを目的とした法律です。

この法律が一部改正され、4月1日から事業者による「障害のある人への合理的配慮の提供」が義務化されました。

「合理的配慮の提供」は、障害のある人と事業者が話し合い、お互いに理解し合いながら共に対処案を検討することが重要です。

→は改正後	行政機関等	事業者
不当な差別的取扱い	禁止	禁止
合理的配慮の提供	義務	努力義務→義務

▼「合理的配慮」の具体例

- ・視覚障害がある人には読み上げて説明する。
- ・聴覚障害がある人には筆談など音声とは別の方法で伝える。
- ・車いすを利用する人のために段差にスロープ等を使って補助する。
- ・意思を伝えあうために絵や写真のカードやタブレット端末を使う。等



topics
2

令和6年度
岩出市福祉タクシー利用券の申請受付

☎ 社会福祉課 障害福祉係
☎ 62-2141

対象 市内に在住する①～③のいずれかの交付を受けている方

- ①身体障害者手帳1級、2級
- ②療育手帳A1、A2
- ③精神障害者保健福祉手帳1級

助成内容 基本料金相当額のタクシー利用券
(24枚綴り) ※4月1日～利用可能

有効期限 令和7年3月31日(月)

申込 3月26日～受付開始

①～③のいずれかをお持ちのうえ、申請書を社会福祉課へ提出。郵送の場合は①～③のコピーを添付。代理申請の場合は委任状必要（押印必要）。

申請書は市ウェブサイトから入手できます。詳しくは市ウェブサイトをご覧ください。

〒649-6292

岩出市西野209番地



topics
3

～4月1日から～
岩出市消費生活センター開設

☎ 岩出市消費生活センター
☎ 61-6966（直通）

市民の安心・安全な生活を守り、相談体制の充実を図るため、岩出市役所内に開設しました。

●消費生活センターってどんなところ？

相談業務 消費者と事業者の間に生じた商品やサービスなどのトラブルに関する相談を専門の相談員が受け付け、公正な立場で助言やあっせん（トラブル解決に向けた交渉のお手伝い）を行います。

広報啓発業務 啓発講座の実施や市ウェブサイト等での注意喚起、情報提供等を行い、消費者被害未然防止のための周知啓発を行います。

●どんな相談を受けられるの？

商品やサービスの契約・解約に関することやクーリング・オフ、事業者とのトラブルなどの相談を受け付けます。

●相談受付日時 月～金曜日（祝日・年末年始除く）
午前10時～午後4時

●場所 岩出市役所 2階 消費生活センター

●相談方法 来所相談、電話相談

不安なことや困ったことがあれば、お気軽にご相談ください。

topics
4

～後期高齢者医療制度～
保険料率等が改定

☎ 保険介護課 保険年金係 ☎ 62-2141
和歌山県後期高齢者医療広域連合 ☎ 073-428-6688

和歌山県後期高齢者医療制度の令和6・7年度の保険料率等（表1）が決定しましたのでお知らせします。

保険料は、等しく負担していただく均等割額と、所得に応じて決まる所得割額の合計額となります。

保険料の賦課限度額（上限保険料額）は、子育てを社会全体で支援する観点から、後期高齢者医療制度が出産育児一時金に要する費用の一部を支援する仕組みを導入することにより（表1）のように変更されます。

令和6年度保険料額の通知は、7月中旬に送付します。

（表1）令和6・7年度の保険料率等

年度	均等割額	所得割率	賦課限度額※2
		軽減用所得割率※1	
令和6・7年度 (年間)	54,428円	11.04%	80万円 (73万円)
		10.13%	
令和4・5年度 (年間)	50,317円	9.33%	66万円

※1 激変緩和措置として、基礎控除後の総所得金額等が58万円（年金収入のみ…211万円）以下の方は、令和6年度に限り、軽減用所得割率を用います。

※2 賦課限度額の引き上げに伴う保険料の急増に配慮し、賦課限度額を段階的に引き上げます。

（令和6年度…73万円／令和7年度…80万円）

※令和6年度中に75歳に到達し資格を取得する方を除く。

また、所得の少ない方には世帯の所得状況に応じて7割、5割、2割の均等割額軽減制度があります。令和6年度から軽減される対象の方の範囲が拡充されます（表2）。

（表2）均等割額軽減制度の対象範囲

軽減割合	令和5年度
7割軽減	43万円+10万円×（年金・給与所得者の数-1）以下
5割軽減	43万円+10万円×（年金・給与所得者の数-1）+29万円×（被保険者数）以下
2割軽減	43万円+10万円×（年金・給与所得者の数-1）+53.5万円×（被保険者数）以下



軽減割合	令和6年度
7割軽減	変更なし
5割軽減	43万円+10万円×（年金・給与所得者の数-1）+29.5万円×（被保険者数）以下
2割軽減	43万円+10万円×（年金・給与所得者の数-1）+54.5万円×（被保険者数）以下

topics
5

児童扶養手当・障害各種手当等の額が4月から改正

☎ 問い合わせは次のとおり

●児童扶養手当額（月額）

	令和5年4月～	令和6年4月～
<本体額>		
全部支給	44,140円	45,500円
一部支給	44,130円～10,410円	45,490円～10,740円
<第2子加算額>		
全部支給	10,420円	10,750円
一部支給	10,410円～5,210円	10,740円～5,380円
<第3子以降加算額>		
全部支給	6,250円	6,450円
一部支給	6,240円～3,130円	6,440円～3,230円

☎ 子ども家庭課 子育て支援係 ☎ 67-6324

●障害各種手当額（月額）

	令和5年4月～	令和6年4月～
特別児童扶養手当(1級)	53,700円	55,350円
特別児童扶養手当(2級)	35,760円	36,860円
特別障害者手当	27,980円	28,840円
障害児福祉手当	15,220円	15,690円
福祉手当(経過措置分)	15,220円	15,690円

☎ 社会福祉課 障害福祉係 ☎ 62-2141

topics
6

重点支援給付金

☎ 重点支援給付金専用フリーダイヤル
☎ 0120-650-125

住民税非課税世帯等および住民税均等割のみ課税世帯に対して支給する給付金です。
詳しくは、同封のチラシや市ウェブサイトをご確認ください。

●令和5年度住民税非課税世帯

対象となりえる世帯に1月中旬に書類を送付しています。期限までに書類を提出してください。

1世帯あたり **7万円**
提出期限 **4月30日** (当日消印有効)

●家計急変世帯

令和5年1月から令和6年4月までの任意の1ヵ月の収入が予期せず減少し、世帯全員の収入が非課税相当となった世帯が対象です。期限までに必要書類を提出してください。

●住民税均等割のみ課税世帯

対象となりえる世帯に2月下旬に書類を送付しています。期限までに書類を提出してください。

1世帯あたり **10万円**
提出期限 **6月30日** (当日消印有効)

topics
7

物価高騰対応重点支援給付金(こども加算)

☎ 子ども家庭課 子育て支援係
☎ 67-6324

上の重点支援給付金を市から支給された世帯(家計急変世帯除く)で次の対象児童を扶養している場合、児童1人あたり5万円を追加で給付します。

詳しくは市ウェブサイトをご確認ください。

対象児童

- 令和5年12月1日において同一世帯となっている18歳以下の児童(平成17年4月2日以降生まれの児童)
- 次の期間内に生まれた児童
 - 令和5年度住民税非課税世帯の場合
令和5年12月2日～令和6年3月31日に生まれた児童

- 令和5年度住民税均等割のみ課税世帯の場合
令和5年12月2日～令和6年5月31日に生まれた児童

申請方法

こども加算の手続きは不要ですが、令和5年12月1日時点で住民票上の同一世帯でない児童を扶養している場合などは申請が必要となりますので、子ども家庭課までお問い合わせください。申請期限は、次のとおりです(当日消印有効)。

- 令和5年度住民税非課税世帯の場合…4月30日
- 令和5年度住民税均等割のみ課税世帯の場合…6月30日

topics
8

令和6年度開始
スマホから口座振替の申込みが可能に!

☎ お問い合わせは次のとおり

市税などの口座振替の手続きをスマホやパソコン等のインターネットから利用できる「紀陽スマート口振」の取扱いを開始します。

利用できる方 口座振替の引落口座に指定する金融機関(紀陽銀行・池田泉州銀行・南都銀行)の普通預金口座のキャッシュカードをお持ちの個人の方
対象となる税・料金

市県民税(普通徴収)／固定資産税・都市計画税／軽自動車税(種別割)／国民健康保険税／介護保険料／後期高齢者医療保険料／水道料金・下水道使用料金

下のQRコードから各種科目の受付ページをご覧ください。希望する科目を選択すると申込画面に進めます。

利用開始は▶
4月15日～



(問い合わせ)

税務課 納税係
保険介護課 保険年金係・介護保険係
上下水道業務課 上水道係

(QRコードは株式会社デンソーウェブの登録商標です。)

topics
9

岩出げんき体操を 屋外で取り組んでみませんか？

問 保険介護課 地域包括支援センター
☎ 62-2141

フレイル（心身ともに低下している状態）を予防するためには、グループでの活動が効果的です。

市では、地域で自主的に運動に取り組むグループを支援するために「岩出げんき体操応援講座（屋外版）」を実施します。

（岩出げんき体操応援講座（屋内版）もあります。）

対象 岩出市に住民登録されている概ね65歳以上で3人以上のグループ／公園や広場などの安全な場所を確保できるグループ（自宅等の庭も可）

講座内容 市職員が出向き岩出げんき体操の指導やフレイルの講話を行います。腰や膝の痛みや転倒予防の運動を行います。（1時間30分程度）

講座を終了し、自主活動グループの登録をすると、1年毎に体力測定と体操指導が受けられます。
※詳しくはお気軽にお問い合わせください。

令和4年度に講座を受けて活動されているグループです

▼さくら会



毎日健康で過ごすために必要なこと
●適度な運動
●バランスのとれた食事
●交流

太陽の光を浴びながら体操してみませんか？



▲ふらり一歩

費用
無料

topics
10

空き家の将来について考えてみませんか？

問 都市計画課 都市計画係
☎ 62-2141

空き家を放置しておくといろいろなデメリットが！

建物の劣化等による資産価値の低下／固定資産税等の税負担／定期的な管理費や修繕コストの発生／部材の飛散や倒壊、草木の繁茂等による近隣への迷惑／第三者への危害により損害賠償責任を負うおそれ 等

今のうちから空き家の管理や処分について考えてみませんか？

市では以下のような空き家の利活用や除却を促進する事業を実施しています。

詳しくは、都市計画課にご相談いただくか、市ウェブサイトをご覧ください。



市ウェブサイトはこちら▶

●空き家の売却・賃貸をする場合は…

岩出市空き家バンク事業

老朽化で資産価値が下がる前に！

「わかやま空き家バンク」と連携し、売買・賃貸希望者を募集する事業です。

このような場合に…

- ・管理が大変で、売却したいが、どうしたらよいかわからない。
- ・賃貸で空き家を有効活用し、家賃収入を得たい。

▼空き家バンク事業の特徴

- ・ウェブサイトは全国の移住定住希望者が閲覧可能
- ・物件情報の登録は無料
- ・契約、交渉は和歌山県で登録された「住宅協力員（民間不動産事業者）」が仲介（仲介手数料必要）
※県・市は契約には関与しません。

●空き家の除却をお考えの場合は…

岩出市地域土地再生事業

活用予定のない空き家をお持ちの方は！

市が空き家およびその敷地の寄附を受け入れ、建物を除却して跡地の利活用を促進する事業です。

このような場合に…

- ・維持管理費用がかかるので空き家を土地ごと手放したい。
- ・長年放置している空き家の処分に困っている。

▼地域土地再生事業の特徴

- ・寄附いただいた物件等は、市で除却
- ・除却後の敷地は、利活用までの間、市が管理
- ・除却後の敷地は、市が公共的目的で活用するか、売却。どちらにも適さない場合は、将来的な利活用に備え市が管理
※接道がないなど、状況により事業対象とならない場合があります。

国民健康保険（国保）と後期高齢者医療（後期）のドック健診を募集します。

国保の方は、第2希望まで申込できます。（第1希望で抽選を行い、定員割れの枠があれば第2希望で再抽選）

	実施機関	定員		自己負担額	注意事項
		国保	後期		
脳 ド ク	日赤和歌山医療センター (和歌山市小松原通 4-20)	50名 (30名)注	募集なし	10,000円	平日午前中の受診／MRI・MRA等の脳の検査と特定健診の項目を含む。
	堀口記念病院 (和歌山市湊本町 3-4-1)	15名 (5名)注	募集なし	7,000円	月、金曜午前中の受診／MRI・MRA等の脳の検査と特定健診の項目を含む。
	貴志川リハビリテーション病院 (紀の川市貴志川町丸栖 1423-3)	30名 (15名)注	10名	5,000円	土曜午前中の受診／MRI・MRA等の脳の検査のみ。特定健診の項目は含まず。
人 間 ド ク	日赤和歌山医療センター (和歌山市小松原通 4-20)	10名	募集なし	10,000円	各種がん検診（肺、胃、大腸）等および特定健診の項目を検査。
	公立那賀病院 (紀の川市打田 1282)	30名	公立那賀病院と 富田病院 合計で11名		
	富田病院 (岩出市紀泉台 2)	10名			

注：（ ）の人数は、定員のうち、昨年度特定健診受診者の優先枠

対象者	定員を超える申込があった場合
次の条件を全て満たす方 ・受検日時時点で満30歳以上の方 ・岩出市に住所を有する方 ・岩出市国民健康保険または後期高齢者医療制度に加入している方 ・保険税（料）を滞納していない方 ※申込受付の時点で、市や関係機関で検査結果など個人情報 の共有を行うことに同意したものとみなします。 ※ペースメーカー等を利用されている方は、脳ドック健診を 受診できない場合があります。	抽選により受検者を決定します。（先着順ではありません。） ※昨年度に人間ドック・脳ドック健診を受検していない方を優先 ●国保脳ドックの場合 1 「優先枠」から抽選します。 ※「優先枠」で申し込みできるのは、昨年度国保の特定健診または勤務 先等でそれと同等の健診を受けた方です。詳しくはお問い合わせくだ さい。なお、昨年度に勤務先等岩出市国保以外の特定健診を受けた方 は、申請時に健診結果の写しを提出してください。 2 「優先枠」の抽選に外れた方と他の方を併せて抽選します。

申込期間 4月3日(水)～17日(水) (当日消印有効)

※5月中旬に結果を通知します。

申込方法 ①または②により申込

①保険介護課の窓口（土日除く）…被保険者証が必要

②ハガキまたは封書を郵送…右の記載例を参考

申込先 〒649-6292 岩出市西野 209 番地

岩出市役所 保険介護課

※脳ドックの優先枠希望の方で、勤務先等国保以外の特
 定健診を受診した方は、結果の写しを同封または受付
 期間中に保険介護課へ提出してください。

●脳ドック・日帰り人間ドック健診 申込記載例

①被保険者番号（保険証上部にある番号）

②郵便番号 ③住所 ④受検希望者氏名

⑤生年月日（満年齢） ⑥電話番号（携帯可）

⑦希望のドック名と医療機関名

⑧第2希望のドック名と医療機関名（国保のみ）

 ～ここからは国保脳ドック希望の方のみ記入～

⑨優先枠での申込みかどうか

（勤め先等国保以外の特定健診を受診した方は、申込時
 に写しが必要）

topics
12

～40歳以上の岩出市国民健康保険に加入の皆さまへ～
令和6年度 国保特定健診が始まります

☎ 保険介護課 保険年金係
☎ 62-2141

岩出市国民健康保険では、糖尿病や高血圧症などの生活習慣病の発症と関わりがあるメタボリックシンドローム（内臓脂肪症候群）に着目した特定健診を実施します。

国保特定健診は、「**集団健診**」・「**個別健診**」・「**まちかど健診**」があり、1つ選び受診してください。（年に2回以上の受診が判明すると、健診費用が自己負担となる場合があります。）

指定医療機関等、詳しくは市ウェブサイトをご覧ください。



受診費用無料

3月下旬に受診券等を郵送しています。

実施方法	集団健診	個別健診	まちかど健診
対象者	岩出市国民健康保険に加入されている40歳～74歳の方		
受診期間	7回実施（5～8月）	5月1日(水)～令和7年1月31日(金)	3回実施（12月～翌年1月）
受診場所	総合保健福祉センター	岩出市内の指定医療機関	公民館など公共施設
検査項目	問診・身体計測・診察・尿検査・血圧測定・血液検査・貧血検査・心電図検査・眼底検査	基本項目 問診・身体計測・診察・尿検査・血圧測定・血液検査 詳細項目（医師の判断項目） 貧血検査・心電図検査	問診・身体計測・診察・尿検査・血圧測定・血液検査・貧血検査・心電図検査・眼底検査
申込方法	はがき（受診希望票）を4月8日(月)までにポストへ投函	医療機関へ直接予約	令和6年度国保特定健診の受診を確認できない方に、はがきで申込方法を通知（10月中を予定）
受診日時	後日、郵送にて通知	医療機関への受診予約日時	後日、郵送にて通知

● **受診に必要なもの**

- ・ 特定健康診査受診券（3月下旬に対象者へ発送）
- ・ 岩出市国民健康被保険者証

※「**集団健診**・**まちかど健診**」は、事前申込で健診日当日に腫瘍マーカー等の「**オプション検査（有料）**」も受診可。（オプション検査のみの受診は不可）

※「**個別健診**」では、オプション検査はありません。

topics
13

～子どもたちの安全・安心のために～
今こそ、地域で見守りを！

☎ 生涯学習課 生涯学習推進係
☎ 62-2141

子どもたちや地域へ目を向け見守り活動を実施することで、子どもや地域住民の安心感につながります。

また、活動が認知されることで、犯罪や事故が起きにくい環境をつくることができます。

登下校への付き添いや交差点での見守り、登下校時間に合わせた散歩やお買い物など皆さんのライフスタイルに合わせて、「できる時にできる範囲で」あいさつ運動・見守り活動にご協力をお願いします。

登下校の時間

● **登校時刻**

午前7時15分頃～8時15分頃

● **下校時刻**

- ・ 小学生（低学年） 午後2時40分頃～
- ・ 小学生（高学年） 午後3時40分頃～
- ・ 中学生 午後3時45分頃～

※曜日や行事によって、下校時刻が変更する場合があります。

くらしの情報

税・料金

土地・家屋価格等縦覧帳簿の縦覧ができます

固定資産税の納税義務者が、所有する土地・家屋の価格が適正であるか判断できるように、土地・家屋の価格等を記載した「縦覧帳簿」を確認することができます。

※「縦覧帳簿」を複写して交付することはできません。

期間 4月1日(月)～5月31日(金) 午前8時45分～午後5時30分 (土日祝除く)

場所 税務課 固定資産税係 縦覧できる方

・固定資産税の納税義務者本人
と同一世帯の方

・本人からの委任を受けた方
※代理人の場合、本人からの委任状(同意書)が必要です。

縦覧に必要なもの 本人確認書類(マイナンバーカード・運転免許証・健康保険証等)

手数料 無料

問 税務課 固定資産税係

固定資産税課税台帳の縦覧ができます

固定資産税の納税義務者等は、自身の土地・家屋の価格が記載された課税台帳を1年間通じて閲覧することができます。

縦覧できる方
・固定資産税の納税義務者本人
と同一世帯の方

・本人からの委任を受けた方
・借地人・借家人(対価を支払われている方に限る)

縦覧に必要なもの 本人確認書類(マイナンバーカード・運転免許証・健康保険証等)

※代理人の場合は本人からの委任状、借地人・借家人の場合は契約書等の権利の資格を確認できる書類が必要です。

手数料 200円(※縦覧期間中に限り無料)

問 税務課 固定資産税係

令和6年度 市税等の納期一覧表

(問い合わせ) 税務課・保険介護課

	納期										
	令和6年								令和7年		
	5月	6月	7月	8月	9月	10月	11月	12月	1月	2月	3月
●納期が到来していても、事前に納付できます。 ●期日に遅れないように納付してください。	5月31日	7月1日	7月31日	9月2日	9月30日	10月31日	12月2日	12月25日	1月31日	2月28日	3月31日
税目等	軽自動車税(種別割)	全期									
	市 県 民 税		1期		2期		3期		4期		
	固 定 資 産 税	1期		2期				3期		4期	
	国民健康保険税		1期	2期	3期	4期	5期	6期	7期	8期	10期
	介護保険料		1期	2期	3期	4期	5期	6期	7期	8期	10期
	後期高齢者医療保険料			1期	2期	3期	4期	5期	6期	7期	8期

有料広告募集中

(参考) こちらは2枠の大きさです。

詳細はお問い合わせください。

●市長公室 市民ふれあい係

☎ 62-2141

広告

軽自動車税(種別割) 減免継続の手続きの簡素化

令和5年度に減免を受けた方は、申請内容に変更がない場合は、申請不要で減免が継続されるようになります。減免継続の対象者には、案内文書を送付します。詳しくは、市ウェブサイトをご確認ください。

問 税務課 市民税係

森林環境税(国税)が導入されます

森林環境税とは

森林整備等に必要な地方財源を安定的に確保するため、令和6年度から、国内に住所を有する個人に対して課税される国税です。その税収は全額が森林環境譲与税として都道府県・市区町村へ譲与されます。

森林環境税の年税額

1人年額1,000円を市県民税均等割に併せて負担いただきます。

(例)均等割のみ課税となる方※所得割が課税となる方は、次の合計額に所得割が加算されます。

	令和5年度	令和6年度
森林環境税		1,000円
市民税均等割	3,500円	3,000円
県民税均等割	2,000円	1,500円
計	5,500円	5,500円

市県民税の均等割は、東日本大震災復興基本法に基づき、平成26年度から10年間にわたり臨時的に年額1,000円(市500円、県500円)が加算されていましたが、この臨時的措置が終了し、令和6年度から新たに森林環境税が導入されます。

窓口申請当日の水道の開閉栓は行えない場合がありますので、お早めの手続きをお願いします。

なお、インターネットからの使用開始・給水中止の手続きは、予定日の3営業日前までに行ってください。

※所有者変更の届出には、旧所有者の実印の押印および印鑑証明書が必要となります。

他の添付書類が必要な場合もありますので事前に電話でご確認ください。

水道の使用・中止について

お引越し等により水道を使用するときや中止するときは、上下水道業務課の窓口で手続きしていただくか、市ウェブサイトから手続きをお願いします。

	ウェブ手続き
水道の使用開始	可能
水道の使用中止	可能
水道の所有者変更	不可

▼インターネット申込について

岩出市 水道 ネット申込 検索



令和6年度

国民年金保険料額

令和6年度の保険料額は、月額1万6,980円です。

毎月の保険料は、4月上旬に届く「納付書」で翌月の末日までに納めてください。また、スマートフォンアプリからも納付できます。口座振替やクレジットカード支払いを希望の場合は別途申込みが必要です。

▼学生納付特例制度

※毎年度申請が必要です
 継続申請：日本年金機構から届くはがき(学生納付特例申請

書)に必要な事項を記入し返送してください。

新規申請：市役所または年金事務所窓口にて、年金手帳(基礎年金番号通知書)、学生証(写し可)または在学証明書、本人確認できるもの(運転免許証やマイナンバーカード)を持って申請してください。同一世帯の家族が代理申請する場合は、それらに加え代理人の本人確認できるものが必要です。

日本年金機構
特設ページ



問 保険介護課 保険年金係

こんなときは

国保の窓口へ届出を

- ・国保に加入するとき
- ・他の市町村から転入
- ・職場の健康保険の資格がなくなった
- ・国保をやめるとき
- ・他の市町村に転出
- ・職場の健康保険に加入
- ・住所や氏名を変更
- ・就学や就労のため別に住所を定める
- ・解雇など雇い主の都合で離職し保険料の軽減を受ける(対

有料広告募集中

(参考) こちらは2枠の大きさです。

詳細はお問い合わせください。

●市長公室 市民ふれあい係

☎ 62-2141

象：雇用保険受給資格者証の離職理由コードが11・12・21・22・23・31・32・33・34の方)

- ・DV等の被害を受けられた方でマイナンバーカードを保険証として利用する場合もご相談ください。
- ・届出に必要なもの等、詳しくはお問い合わせください。

問 保険介護課 保険年金係

広告

学校給食費のお知らせ

急激な物価高騰により学校給食費が令和5年4月に改定され、国の交付金を活用して令和5年度に実施した保護者負担軽減(増額分の実質据え置き)が、令和6年3月末で終了するため、4月以降は改定後の金額となります。

今後も引き続き、児童生徒の心身の健全育成のため、学校給食の充実に努めてまいりますので、ご理解とご協力をお願いします。

		改定前	改定後
小学校	一食あたり	260円	280円
	月額	4,600円	5,000円
中学校	一食あたり	280円	300円
	月額	4,800円	5,200円

※3月分で、1年間の食数あたりの金額を精算します。

問 教育総務課 学校教育係

または学校給食共同調理場
☎62・8138

健康・介護

新型コロナウイルス
ワクチン接種情報

全額公費負担による接種は、3月31日で終了しました。

4月以降の接種時期や自己負担等、詳しくは決まり次第お知らせします。

問 保険介護課 健康推進係

令和6年度
個別がん検診のお知らせ

肺がん・大腸がん検診：1年に1回／胃がん・乳がん・子宮頸がん検診：2年に1回
定期的な受診を！
予約開始は4月15日

予約方法は、3月号広報と同時配布のチラシまたは市ウェブサイトでご確認ください。

公立那賀病院の予約開始日

肺がん低線量CT検査：4月12日

乳がん検診：4月10日

子宮頸がん検診：4月19日

※予約時は、「岩出市の〇〇がん検診を受けたい」と必ず伝えてください。

問 保険介護課 保険年金係

国民健康保険被保険者証
有効期限のご確認を

▼保険証記載の有効期限をご確認ください。

岩出市国民健康保険では、交付日が令和6年4月1日以降の健康保険証の有効期限を、一部の方を除き(※)令和7年12月1日までに延長しています。(通常は最長1年間です。)

(※)令和7年12月1日までに75歳になる方は、75歳になる日の前日が有効期限となります(75歳からは後期高齢者医療加入)。また、短期証が交付されている場合も有効期限が短くなっています。

▼なぜ延長しているの？

令和6年12月2日から保険証が廃止され、マイナンバーカードを健康保険証として利用する「マイナ保険証」を基本とする仕組みに移行します。

しかし、経過措置として最長1年間は発行済みの保険証の使用が可能となったことから、有効期限を令和7年12月1日に延長した保険証を発行しています。

▼マイナ保険証を利用するには？

マイナンバーカードを取得し

たうえで、健康保険証としての登録が必要です。

岩出市国民健康保険加入者は、有効期限までにマイナ保険証の利用登録にご協力をお願いします。

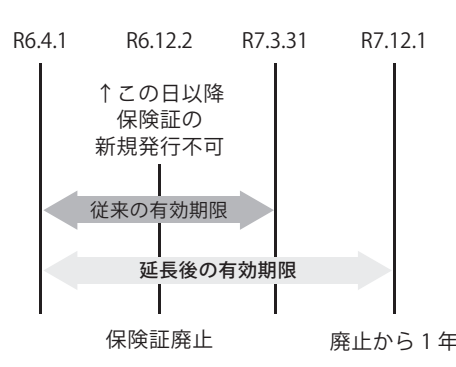

問 保険介護課 保険年金係

環境・エコ

クリーンセンターからのお知らせ

ごみの収集は当日の午前8時までに指定場所に出してください。

※資源ごみ分別区分の「その他」のプラスチック類「衣類」の中に粗大ごみが混入している場合があります。「その他のプラ

●4月のごみの収集日

回収区域	不燃物回収日 (カン・ビン類)	資源ごみ回収日
県道泉佐野岩出線より 東側 の地域	3日・17日 (第1・3水曜日)	毎週金曜日
県道泉佐野岩出線より 西側 の地域	10日・24日 (第2・4水曜日)	毎週木曜日

「プラスチック」には、ポリバケツ等のプラスチック製品は含まれません。

▼クリーンセンターへの搬入

搬入時間

・月々金 午前8時30分～正午

・土曜日 午前8時30分～午後3時(事業系ごみを除く)

※クリーンセンターに廃棄物を持ち込む場合、「持ち込みごみ申請書」の記入と「免許証等住所確認ができる証明書」で住所を確認しています。

※岩出市の住民であっても、岩出市外のごみの持込はできません。詳しくは次のお問い合わせ先へお願いします。

問 生活環境課 廃棄物対策係

岩出クリーンセンター

☎62・0814

粗大ごみ収集のお知らせ

令和6年度第1回粗大ごみ収集を6月中に実施します。

詳しい日程は、お申込みいただいた区・自治会毎に代表者にのみお知らせします。個別にはお答えしていません。

- **申込方法** 各世帯が所属する区・自治会の代表者に、裏面の「収集依頼申出書」を提出してください。

代表者への提出期限 4月30日(火) ※「申請上の注意事項」を必ずお読みください。

※個人での収集依頼は受け付けていません。(自治会内で1世帯の申込の場合も含む。)

- **申込後の流れ** 後日、区・自治会長を通じて収集日のお知らせおよび貼付シールを配付します。

※不法投棄・持去被害防止のため、代表者以外には貼付シール等をお渡しすることや、収集日をお知らせすることはできません。

申請上の注意事項

1. シールに排出者の自治会名・氏名を必ず記入し、貼付してください。
※シールの貼付のないものは収集しません。また、過去に配付したシールは使用できません。
2. 集積所付近への駐車など収集の妨げになるものを置かないでください。収集できない場合があります。また、交通等に支障がなく、飛散や倒壊などの危険がないように注意してください。市では一切の責任を負いかねますのでご了承ください。
3. **家庭から出る粗大ごみで収集できない主なもの**を参考に、収集の可否をご確認ください。より詳しい分別は、ごみの分別冊子「ごみの分け方・出し方」をご覧ください。冊子の内容は、市ウェブサイトにも掲載しています。収集できないごみ・判別がつかないごみなどは、排出者の責任において適切な処分を行ってください。
4. 大型のごみは、できるだけ小さくしてください。カーペットや布団類は、紐で束ねてください。小型の粗大ごみは、岩出クリーンセンター(☎62-0814)に直接搬入のご協力をお願いします。
5. **収集日当日の午前8時までに、指定された粗大ごみ集積所に出してください。**その際、もえる粗大ごみともえない粗大ごみを分けて出してください。後出しのごみは収集できません。
6. 家庭から出た粗大ごみに限ります。(事業所からのごみは回収しません)
7. 正しいごみの分別・ごみの減量化にご協力ください。



家庭から出る粗大ごみで収集できない主なもの

詳しくは、ごみ分別冊子「ごみの分け方・出し方」を参照ください。以下に載せているものがすべてではありません。

- 家電リサイクル法(特定家庭用機器再商品化法)対象品…**テレビ(ブラウン管式・液晶・プラズマ)、冷蔵庫、冷凍庫、洗濯機、エアコン、衣類乾燥機**
- 単車、自動車等の部品…**タイヤ、バッテリー、バンパー等**
- 農機具、農業に使用するもの…**畦シート、ビニールハウスの部材、消毒用器材等**
- 爆発性のあるもの…**ガスボンベ、消火器等**
- 引火性、有毒性のあるもの…**薬品、灯油、ペンキ、油類等**
- コンクリート製品類…**コンクリート付物干し台、ブロック、レンガ、瓦、がれき、漬物石、陶磁器製や人工大理石などの洗面台や便器、珪藻土のバスマット等**
- 建築廃材等の産業廃棄物、**太陽熱温水器、電気温水器、ドラム缶、ピアノ、灰、燃え殻、土砂、切り株、剪定等で生じた雑草・雑木類等**
- 浴槽・便器等

粗大ごみで収集できないもの

年2回「一般家庭から出る適正処理困難廃棄物」として、有料で直接専門業者が回収する機会を設けます。詳しくは、広報6月号で回収日時、主な引き取り品目、処理費用等をお知らせします。

ただし、家電リサイクル法(特定家庭用機器再商品化法)対象品、薬品・油類等の液状の廃棄物、産業廃棄物については、引き取ることができません。

問 生活環境課 廃棄物対策係 ☎ 62-2141

区・自治会等代表者 様

区・自治会等 (班)

住 所 岩出市

氏 名

(TEL -)

粗大ごみ収集依頼申出書

下記のとおり収集願います。

記

1. 収集品目

(1) 家電製品 _____ 個

内訳 ()

(2) 家具類 _____ 個

(3) 自転車 _____ 台

(4) ふとん・カーペット類 _____ 枚

(5) その他 (品目を記入すること)

・ _____ 個・袋

・ _____ 個・袋

・ _____ 個・袋

・ _____ 個・袋

同じ種類の品目や
小物類は中身の見える袋にまとめ、
1袋と記入してください。

合 計 () 個

注) 家電リサイクル法の対象品目〔テレビ(ブラウン管式・液晶・プラズマ)、冷蔵庫、冷凍庫、洗濯機、エアコン、衣類乾燥機〕は、粗大ごみとして収集することはできません。

注) 小型の粗大ごみなどは、クリーンセンターへの直接搬入にご協力ください。

注) 正しい分別・ごみの減量化にご協力ください。

注) 13 ページの「粗大ごみ収集のお知らせ」を必ずご確認ください。

ごみの分別に
ついてはこちら▶



この用紙を 4 月 30 日 (火) までに、区・自治会等代表者に提出してください。

問
生活環境課
生活環境係

狂犬病予防注射	
狂犬病予防注射 手数料	2,700円
注射済票 発行手数料	550円
畜犬登録	
犬の新規登録 手数料	3,000円

日	場所	時間
4月8日(月)	山崎地区公民館	9:30~10:40
	船山地区公民館	11:00~12:00
	上岩出地区公民館	13:30~15:00
4月9日(火)	根来地区公民館	9:30~10:40
	岩出地区公民館	11:00~12:00
	紀泉台地区公民館	13:30~15:00

※都合が悪い場合は動物病院でも受けることができます。

狂犬病予防注射
(集合注射のご案内)

毎年1回受けなければなりません。また、生後91日以降のすべての犬は必ず畜犬登録が必要です。

令和6年度浄化槽設置整備
事業補助金を交付します

受付期間 4月から随時受付
(先着順。予算額に達した時点で終了。最終の受付は、概ね12月まで)

補助金額 5人槽 33万2千円
6~7人槽 41万1千円
8~50人槽 51万9千円

※単独浄化槽から合併浄化槽に変更する際の、単独浄化槽の撤去費用補助は、工事に要した額(上限9万円)

応募条件
▼4月から令和7年3月末までに設置される方
▼岩出市に住民登録をされている方、または浄化槽設置後に速やかに住民登録をされる方
▼令和7年3月31日までに実績報告書を提出できる方

※詳しくは市ウェブサイトまたは生活環境課へご確認ください。

その他 浄化槽埋設時は、機種や人槽を確認するため市の立会が必要です。補助金申請後に生活環境課にご連絡ください。申請前に工事を行った場合、補助金の交付ができません。

申・問 生活環境課 廃棄物対策係

ふれあい収集事業を
実施しています

集積所まで持ち出すことが困難な方を支援するため、収集作業員が戸別訪問し、家庭ごみなどを収集します。

対象 次のいずれかに該当し、自ら持ち出すことが困難で他の方から協力が得られない方

①要介護認定の方/②身体障害者手帳(肢体不自由) 1・2・3級の方/③視覚障害1・2級の方/④療育手帳の交付を受け、かつ、知的障害の程度がA判定・B判定の方/⑤精神障害者保健福祉手帳の交付を受け、かつ、障害の程度が1・2級の方

収集できるごみ 生ごみ等の一般可燃ごみ、缶・ビン等の不燃物ごみ、資源ごみ

※粗大ごみは随時実施。収集日は岩出クリーンセンターとご相談ください。

申込 本人または代理人から電話で申込み。(必ず緊急連絡先を決めてください。)

訪問調査 職員が訪問し、具体的な状況をお伺いします。詳しくはご連絡ください。

申・問 岩出クリーンセンター
☎62-0814

募集

〜紀の川市と合同開催〜
令和6年度 手話奉仕員養成講座(入門) 受講生募集

対象 平成21年4月1日以前に生まれた方で、市内に居住または通勤・通学し、手話学習経験がない、または手話学習経験1年未満の方

受講期間・回数
▼昼の部: 紀の川市役所本庁他 / 4月27日~9月28日(6月1日、8日は休講) 毎週土曜日午前9時30分~11時(全20回)
※5月25日、6月15日は、午前9時30分~午後12時30分

▼夜の部: 総合保健福祉センター 他 / 4月30日~10月1日(8月13日は休講) 毎週火曜日午後7時~8時30分(全22回)

※会場は変更の場合あり
定員 両会場各15名(先着順)
受講費用 無料

※受講者が購入が必要なもの
・テキスト代金(税込) 実技編 3,300円 / 講義編 990円
・映像教材クラウド利用料 1,760円(別途パケット通信料必要)

申込期間 4月1日(月)~12日(金)
(土日除く)

有料広告募集中

(参考) こちらは1枠の大きさです。

詳細はお問い合わせください。

●市長公室 市民ふれあい係

☎62-2141

広告

申込方法 受講申込書(社会福祉課・市ウェブサイト)に記入し、岩出市社会福祉課窓口、郵送、FAX、メールで申込み。

申・問 社会福祉課 障害福祉係

自衛官(一般曹候補生)を募集【5月7日(火)まで】

試験日 1次: 5月17日(金)~19日(日)のうち1日 / 2次: 別途案内

受験資格 18歳以上33歳未満の方(採用予定月末日現在33歳に達していない方)

試験場所 和歌山県民文化会館

詳しくは、和歌山地方協力本部HPでご確認ください。

問 和歌山募集案内所

☎073-432-4479



講座・催し

根来寺関連宝物展の開催
「近世根来寺の復興のあゆみ
・紀伊徳川家と根来寺学頭」

展示内容 紀伊徳川家と根来寺学頭を中心に近世根来寺の復興のあゆみを紹介します。
場所 民俗資料館 1階

企画展示室

期間 4月1日(月)～5月13日(月)
午前9時～午後5時

※入館は午後4時30分まで

※展示期間中の休館日は、4月9日・16日・23日・30日と5月7日の各火曜日

▼展示講演会の開催

日時 4月14日(日)

午後1時30分～

演題 江戸時代の根来寺のあゆみ

講師 当館学芸員 味村満

定員 80人 ※事前申込要

申込 4月1日～

電話・FAXで申込み

▼展示解説の開催

日時 4月21日(日)・5月5日(日)

午後1時30分～ ※申込不要

申・問 民俗資料館

☎63・1499

FAX 63・3764

お知らせ

マイナンバーカード

休日・平日夜間交付

事前予約制です。希望日の前日(土日祝除く)までにご予約ください。当日の予約は受付していません。

また、予約受付人数に上限があり、希望日時に予約できない場合があります。

休日交付 午前9時～午後1時

①4月14日(日) ②5月11日(土)

夜間交付 午後5時30分～7時

①4月25日(木) ②5月23日(木)

場所 岩出市役所 市民課

持ち物 交付通知書(はがき)、通知カード(紛失の場合は不要)、本人確認書類(官公庁発行の顔写真付きのもの1点または保険証等2点)、住民基本台帳カード(お持ちの方のみ)

予約方法 市ウェブサイトまたは市民課の窓口・電話で予約

※システム稼働の都合により、日程が変更する場合があります。

※戸籍、住民票の写し、印鑑登録証明書などの証明書の交付や住所変更などの届出はできません。

問 市民課 市民係

市民課窓口

混雑緩和のためお願い

4月は、窓口が大変混み合いますので、次のサービスをご利用ください。

▼郵送による請求や届出

各種証明書の請求や転出(市外への引っ越し)の届出は郵送でも受け付けています。

▼オンラインによる転出届

マイナンバーカード等を使ってマイナポータルから転出届を提出できます。

▼マイナンバーカードをお持ちの方へ

住民票の写し・印鑑登録証明書は、コンビニ交付サービスをご利用ください。

▼平日来庁が難しい方へ

インターネットまたは電話で予約をすると、休日に住民票の写し・印鑑登録証明書を受け取ることが出来ます。詳しくは市ウェブサイトをご覧ください。

▼戸籍証明書の広域交付

本籍地でなくても戸籍証明書をお近くの市区町村の窓口で手軽に請求できます。詳しくは、市ウェブサイトをご覧ください。か、市民課までお問い合わせください。

問 市民課 市民係

刈草の適正な処理を お願いします

刈草が流れると水路が詰まり、下流の農家の用水利用に支障をきたしたり、大雨時には雨水が溢れ水害を起こす原因となります。刈草の処理を適正に行うようご協力をお願いします。



問 土木課 農地工務係

農業用ため池等での 水難事故防止にご協力を

近年、全国で農業用ため池や水路の水難事故(釣りや水遊び中に発生)が増加しています。

草刈等の管理作業以外はむやみに農業用ため池や水路に近づかない、遊ばないようご協力をお願いします。また、児童が農業用ため池や水路に近づいたら、近づかないよう声掛けをお願いします。



問 土木課 農地工務係

広告

有料広告募集中

(参考) こちらは3枠の大きさです。

詳細はお問い合わせください。

●市長公室 市民ふれあい係

☎62-2141

高齢者用スポーツ施設の愛称募集！

～8月オープン予定～

募集締切 4月15日(月) 当日必着
応募資格 本市に在住・在勤・在学の方(1人1点まで)

申・問

生涯学習課スポーツ健康係
(市民総合体育館内)
〒649-6232 岩出市荊本63-2
☎62-0370 / FAX 62-2421

詳しくは市ウェブサイト
をご確認ください▶



■郵送・FAX 応募
応募用紙に記入し提出

■WEB 応募
応募専用フォームへ入力



令和6年度
小・中学校就学援助制度

経済的理由によって、就学困難と認められる児童生徒の保護者に対して、一定の援助を行う支援制度があります。

詳しくは、お問い合わせください。

問 各小・中学校

または教育総務課

住宅耐震化に係る
補助制度のお知らせ

市では、住宅の耐震化に係る支援事業を実施しています。

▼一次募集のお知らせ

耐震改修工事(現地建替え工事を含む)、耐震ベッド・シェルター設置工事の補助を希望される方は、4月15日(月)までにお申し込みください。

※予定件数を超えた場合は抽選
※耐震診断(無料) 実施済みの住宅で、工事が令和7年2月末までに完了するものが対象
▼耐震診断(無料)

平成12年5月末までに着工された木造住宅(2階建て以下・延床面積400㎡以下)が対象
補助制度の詳細は、お問い合わせください。

申・問 都市計画課 都市計画係

公共下水道への早期接続
の助成について

供用開始後3年以内に公共下水道への接続工事を完了または排水設備等工事計画確認申請書を提出し、180日以内に排水設備工事が完了した場合に助成を受けることができます。

助成額(供用開始後) 1年内:
上限7万円 / 2年以内:
上限5万円 / 3年以内:
上限3万円
で、3年を過ぎると助成を受け
ることができなくなります。

※排水設備等工事計画確認申請書の提出前に、受益者負担金(分担金)の納付が必要

※新築家屋や店舗、事務所等の物件や水道料金、市税の滞納のある方は助成対象外
問 上下水道業務課 下水道係

大会結果

第79回岩出市グラウンドゴルフ協会市民交流大会

日にち 1月11日(木)

場所 根来若もの広場

▽男子の部(44名参加)

1位 吉盛一男

2位 宮崎豊

3位 大面通治

▽女子の部(38名参加)

1位 久保サトミ

2位 和田佳子

3位 大辻民

※岩出市グラウンドゴルフ協会主催

第52回岩出市パークゴルフ市民交流大会

日にち 1月17日(水)

場所 紀美野町ふれあい公園

パークゴルフ場

▽男性の部

1位 野上貞造

2位 塩谷佳治

3位 淵田修作

▽女性の部

1位 山口扶美子

2位 椿山三千代

3位 河邊順子

※岩出市パークゴルフ協会主催

岩出市ペタンク協会

定例ペタンク大会

日にち 2月3日(土)

場所 大宮神社公園グラウンド

1位 細谷小夜子・緒方基次・松下國彦

2位 川端佑子・藪内榮子・津呂君子

3位 宮村静子・岡崎敏志・東千鶴子

※岩出市ペタンク協会主催

和歌山県植物公園

緑花センター

9:00~17:00
(入園は16:30まで) HP

〒649-6211
岩出市東坂本672
☎62-4029 / FAX 63-2570



4月の休園日 毎週☑(2日☑は臨時開園)

4月の花ごよみ 桜、チューリップ、ランタンキュラス、レンギョウ、パンジー
- 今月の気になる催し -

- 春の洋ラン展 | 4/5 ☑~7 ☑ | 即売あり
- 水彩画教室〔申込要〕 | 4/14 ☑ | 9:30~12:00 | 費用1,000円
- スチールパン教室〔申込要〕 | 4/20 ☑、21 ☑ | 10:00~、11:10~ | 費用1,000円
- 黒潮愛蘭会・春の展示会 | 4/27 ☑、28 ☑ | 即売あり
- シャボテン・多肉植物品評会 | 5/3 ☑、4 ☑ | 即売あり

みんな あつまれ いわでっ子!

地域子育て支援センターでは、親子のコミュニケーションを深め、みんなで楽しいひと時を過ごせるように、ふれあい遊びなどを実施します。

5月	対象	あそび	定員
20日(月) 28日(火)	2歳児 (令和3年4月2日生～ 令和4年4月1日生)	砂場で遊ぼう	各15組
10日(金) 17日(金)	1歳児 (令和4年4月2日生～ 令和5年4月1日生)		
9日(木) 14日(火)	0歳児 (令和5年4月2日生以降)	ふれあい遊び	各15組

▼全年齢共通

- 時間 午前10時30分～11時30分
 - 場所 総合保健福祉センター
 - 受付開始 4月5日(金) 午前9時～
 - 申込 岩出市子育てアプリ
「岩出市子育て予約サービス」から申込み
※定員になり次第終了
- (問) 地域子育て支援センター ☎ 61-2983

『出前保育』に遊びに来ませんか!

地域子育て支援センターの保育士が色々な場所に行って遊びの場を提供します。親子で楽しく遊びませんか? お気軽にお越しください。(申込不要)

- 日時・場所
・4月25日(木) 午前10時～11時30分
市民総合体育館 格技場

※時間内の出入りは自由です。

※開始15分後頃と終了15分前頃に絵本の読み聞かせや手遊びを一緒に楽しめます。詳しくは市ウェブサイトをご覧ください。

(問) 地域子育て支援センター ☎ 61-2983

わんぱく広場

親子で戸外に出かけ、自然の中でお友達と一緒に遊びませんか。支援センターの保育士も一緒に遊びます。

- 日時 4月26日(金) 午前10時30分～11時30分
※雨天中止
 - 場所 さぎのせ公園
 - 対象 2歳以上の幼児とその保護者 ●定員 15組
 - 受付開始 4月6日(土) 午前9時～
 - 申込 岩出市子育てアプリ
「岩出市子育て予約サービス」から申込み
※定員になり次第終了
- (問) 地域子育て支援センター ☎ 61-2983

子育て コーナー

4月 乳幼児保健事業

場所…総合保健福祉センター

受付時間…「健診のお知らせ」をご確認ください。

乳幼児健康診査

- 4か月児 (令和5年12月生) …22日(月)・25日(木)
- 7か月児 (令和5年9月生) …16日(火)・17日(水)
- 1歳8か月児 (令和4年8月生) …10日(水)・24日(水)
- 3歳6か月児 (令和2年9月生) …11日(木)・19日(金)

乳幼児健康相談

- 10か月児 (令和5年5月生) …10日(水)・24日(水)
- 2歳6か月児 (令和3年9月生) …11日(木)・19日(金)

パパママ教室 予約制

- 23日(火) 受付時間…午前9時15分～9時30分
内容/妊娠中の過ごし方、産後うつ、抱っこ体験
パパの妊婦体験

栄養教室(離乳食) 予約制

- 9日(火) 受付時間…午前9時45分～10時
内容/離乳食についてのお話、調理タイム、質問タイム
(問) こども家庭センター 母子保健係 ☎ 67-6081

岩出市母子保健推進員による「子育てひろば あいあい」

- 4月10日(水)、24日(水) 午前9時30分～11時30分
※時間内の出入りは自由です。
 - 総合保健福祉センター 3階 小ホール
 - 持ち物…お子さんに必要な物
飲み物はお茶のみ可、ねんねの赤ちゃんはバスタオル
- (問) こども家庭センター 母子保健係 ☎ 67-6081

こころていえ ～妊婦さんのくつろぎサロン～

妊婦さん同士の交流を通して、ゆったりお茶を飲みながら楽しい時間を一緒に過ごしてみませんか。お気軽にお越しください。

- 4月16日(火) 午前9時30分～11時30分
※時間内の出入りは自由です。
 - 総合保健福祉センター 2階 日常生活訓練室
 - 持ち物…母子健康手帳
- (問) こども家庭センター 母子保健係 ☎ 67-6081

絵本の読み聞かせ会開催

親子で絵本を楽しみませんか。ふれあい遊びや簡単手作りおもちゃも作ります。

	4月	6月	8月	10月
日程	4/22(月)	6/17(月)	8/19(月)	10/21(月)
受付開始	4/2(火)	5/28(火)	7/30(火)	10/1(火)

	12月	2月
日程	12/16(月)	2/3(月)
受付開始	11/26(火)	1/14(火)

- 場所 岩出図書館 会議室
 - ・すくすく広場 (1歳~就園前の幼児) 午前10時20分~10時50分
 - ・親子で遊ぼうびよびよ (0歳~1歳) 午前11時~11時30分
 - 定員 各回 10組
 - 申込 岩出市子育てアプリ
「岩出市子育て予約サービス」から申込み
※定員になり次第終了
- (問) 地域子育て支援センター ☎ 61-2983

地域子育て支援センターのイベントなどが…

アプリで予約できます！

令和6年4月から、岩出市子育てアプリ「岩出市子育て予約サービス」での受付を開始します。
※下の2次元コードよりダウンロードし、お申し込みください。

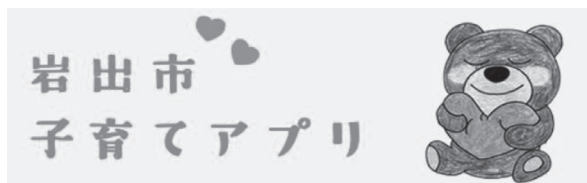

Android



iPhone



岩出市子育て
アプリ WEB



ゆあ ちゃん (1歳)
侑生 ちゃん (1歳)

いつも幸せをありがとう♡
ママとパパの宝者

たいき ちゃん (1歳)
大基 ちゃん (1歳)

初詣、袴が似合ってる♡
私達のアイドル！これから
も元気に育ってね！



スマイル!
いわでっ子

Smile makes you happy!



3歳までのお子さんの
写真を **大募集!**



りお ちゃん (2歳)
璃汐 ちゃん (2歳)

毎日元気な笑顔ありがとう！
大好き♡

りょうせい ちゃん (8か月)
凌生 ちゃん (8か月)

これからもたくさんの思い
出つくりうね！♡だいすき
だよ♡



※年齢は申込み時の年齢です。

(問い合わせ) 市長公室 市民ふれあい係 ☎ 62-2141 ✉ koushitsu@city.iwade.lg.jp

税・料金

「令和6年度市税等の納期一覧表」は10ページ

納付相談

ご希望の方
はご連絡ください

- 国民健康保険税
 - 後期高齢者医療保険料
 - 介護保険料
- ☎ 保険介護課 ☎ 62-2141

健康

休日・夜間に利用できる病院

☎ 保険介護課 健康推進係

- 那賀休日急患診療所 ☎ 77-6410
紀の川市東大井 366-1
診療科目 内科・外科 診療日 日・祝日
診療時間 午前9時～正午／午後1時～5時
※受付は午後4時30分まで
- 和歌山県救急医療情報センター ☎ 073-426-1199
365日24時間対応。近くの医療機関の案内があります。
- 和歌山市夜間・休日応急診療センター（夜間・休日診療）
☎ 073-425-8181 診療科目 内科（小児科）

4月の献血

☎ 保険介護課 健康推進係

日 時	場 所	
28日 (日)	9:00～12:00 13:30～16:30	スーパーエバグリーンプラス 岩出高塚店

※午前は予約者のみ

献血予約方法：和歌山県赤十字血液センターウェブサイト
の「献血Web会員サービスラブラッド」で
登録後、お申し込みください。

4月 休日歯科急患当番表

※受診の際は、電話等で確認
のうえご来院ください。
※当番医が急に変更になる場
合があります。電話が通じな
いときは消防署（☎ 61-1791）
にお問い合わせください。

☎ 保険介護課 健康推進係

日	曜	歯科医院名	住 所（診療所）	TEL
7	日	えのき歯科	岩出市西国分529-4	63-3763
14	日	安村歯科医院	紀の川市名手市場161-2	75-2202
21	日	青木歯科医院	岩出市吉田257-1	61-0889
28	日	田原歯科	紀の川市貴志川町前田86-7	64-1080
29	月	みやもと歯科医院	岩出市川尻229-3	69-3993

那賀歯科医師会

主な機関の連絡先

岩出市役所（岩出市教育委員会）

〒 649-6292 岩出市西野 209 番地
☎ 62-2141（代）

総合保健福祉センター	67-6324
こども家庭センター 母子保健係 家庭支援係	67-6081 61-2400
地域子育て支援センター	いわで / 62-3362
	あいあい / 61-2983
クリーンセンター	62-0814
市民総合体育館	62-0370
岩出市民プール	62-7533
岩出図書館	62-7222
民俗資料館	63-1499
岩出警察署	63-0110
那賀消防組合	61-0119

岩出市公式ウェブサイト

<https://www.city.iwade.lg.jp>



岩出市公式 SNS

Facebook

岩出市 @iwadecity

YouTube

岩出市公式チャンネル

LINE 公式アカウント

岩出市 @iwade.city



相談	日時(祝日除く)	場所	内容	問い合わせ先
消費生活相談 多重債務相談	月～金曜日 午前10時～午後4時	岩出市役所 2階 消費生活センター	消費者と事業者間の契約等によるトラブルなどの消費者問題について、専門相談員が相談に応じます。	消費生活センター ☎61-6966
行政相談	17日(水) 午後1時～3時	岩出市役所 1階 第1会議室	行政サービスに関する苦情、行政の仕組みや手続き等、どんなことでもお気軽にご相談ください。	市長公室
人権相談	9日(火) 午後1時～4時	総合保健福祉センター 3階 会議室A	「人権問題ではないだろうか?」と感じたときは、お気軽にご相談ください。人権擁護委員が相談に応じます。	社会福祉課 人権啓発係
ひきこもり 巡回相談 (予約制)	3日(水)、17日(水) 午前10時～午後1時	(3日)中央公民館 中会議室 (17日)岩出図書館 会議室	ひきこもり状態にある本人や家族等からの相談に応じ、相談によって、課題に対する支援および助言を行います。(相談無料、秘密厳守)	社会福祉課 障害福祉係
障害児者 相談支援	月～金曜日 午前9時～午後5時30分	岩出障害児者相談・支援センター(東坂本6-1)	障害のある方やその家族等の相談を受け、自立した日常生活等が送れるよう、必要な情報提供、助言、サービスの利用支援等を行います。	岩出障害児者 相談・支援センター ☎63-1622
教育相談	月～金曜日 午前9時～午後4時30分	●在籍の岩出市立小中学校 ●岩出市教育支援センター 「フレンド」	岩出市内の小中学生や保護者の方を対象に、学習や生活、不登校や子育て等、教育全般に関する相談、支援を行っています。また、スクールカウンセラーが全ての市立小中学校とフレンドに配置されており、定期的に相談を行っています。	●在籍の小中学校 ●教育支援センター ☎62-0892
		岩出市青少年センター	青少年の学校生活や非行防止等、健全育成に関する相談、支援を行っています。	青少年センター ☎61-7007
子育て相談	月～金曜日 午前9時～午後5時	和歌山県立医科大学 小児成育医療支援室	子育ての悩みなどの相談を受け付けています。電話で相談後、相談内容で面談が必要であれば、予約日を決めて来院していただけます。	和歌山県立医科大学小児成育医療支援室 ☎073-441-0826 ☎073-441-0808
	毎週水曜日 午後2時～4時	公立那賀病院(問い合わせは、和歌山県立医科大学小児成育医療支援室へ)		
健康相談	毎週月曜日 午前9時30分～11時	総合保健福祉センター	子どもの健康や育児等について	こども家庭センター母子保健係 ☎67-6081
こうのとりの 相談	毎週火曜日(午後3時以降)	岩出保健所	不妊専門医による面接相談(予約制)	岩出保健所 ☎61-0049
	月～金曜日 午前9時～午後5時45分	電話相談	保健師による電話相談	
ふれあい 相談	毎週月曜・木曜日 午前9時～午後4時	総合保健福祉センター	家事(離婚、相続、遺言、夫婦関係等)・事故・民事(破産・損害賠償等)・労働問題等	社会福祉協議会 ☎63-3246
ふれあい 専門相談	第3・第4火曜日 午後1時～3時30分	総合保健福祉センター ※民事・登記相談…定員6名 ※弁護士相談…定員8名	(第3) 税務相談 (第4) 民事・登記相談(要電話予約)	
	第5火曜日 午後1時～4時		弁護士相談(要電話予約)	

図書館へ行こう!

本や行事についてのお問い合わせは電話でどうぞ!

岩出図書館 (根来1472-1)

☎ 62-7222 / FAX 62-7150



4月

開館時間 岩出図書館 午前10時～午後7時
分館・分室 午前10時～午後6時30分

岩出図書館・駅前ライブラリー・総合保健福祉センター図書館

中央公民館図書室・上岩出地区公民館図書室

日	月	火	水	木	金	土
	1	2	3	4	5	6
7	8	9	10	11	12	13
14	15	16	17	18	19	20
21	22	23	24	25	26	27
28	29	30				

日	月	火	水	木	金	土
	1	2	3	4	5	6
7	8	9	10	11	12	13
14	15	16	17	18	19	20
21	22	23	24	25	26	27
28	29	30				

☆本はおひとり10冊まで2週間借りることができます。
☆視聴覚資料はおひとり3冊まで2週間借りることができます。
☆電子書籍はおひとり2冊まで2週間借りることができます。

■印は休館日です。

休館中の本の返却は、図書館正門右の返却ポスト、または駅前ライブラリーの返却ポストをご利用ください。
なお、図書館正門右の返却ポストが閉まっている場合は、図書館玄関右のブックポストをご利用ください。
※DVD・ビデオ・CDなどの視聴覚資料、紙芝居など、破損の恐れのある資料は開館時に直接カウンターにお返しください。視聴覚資料は岩出図書館カウンターでお返しください。

2024年 第66回こどもの読書週間 標語 「ひらいてワクワク めくってドキドキ」

★イベントはすべて参加無料。詳細は、岩出図書館ウェブサイトまたはチラシをご覧ください。

■こどもの読書週間イベント

☆日本絵本賞受賞作品展

期間 3月30日(土)～5月12日(日)

場所 岩出図書館 児童展示コーナー

☆テラスであそぼう

日時 4月27日(土) 午前11時～

場所 岩出図書館屋外テラス(雨天時、大会議室)

定員 先着30名

※小学2年生以下のお子さまは保護者1名同伴

内容 おはなしパレットの読み聞かせのあと、簡単なおもちゃを作ります。

☆おりがみ教室

日時 4月29日(月・祝) 午後1時30分～

場所 岩出図書館大会議室

定員 30名

※小学2年生以下のお子さまは保護者1名同伴

申込 4月6日(土)から受付開始。岩出図書館カウンターまたは電話で申込み。

☆こども読書週間図書館DVD上映会(アニメ)

「映画 すみっこぐらし 青い月夜のまほうのコ」(64分)

日時 5月3日(金・祝) 午前10時30分～

場所 岩出図書館大会議室

定員 先着50名

☆第5回岩出図書館寄席

出演 ぴよんぴよん亭うさぎ
のりのり亭おむすび
のりのり亭おにぎり



日時 5月6日(月・振替休日)

開場 午後1時30分

開演 午後2時(公演時間 1時間程度)

場所 岩出図書館大会議室

定員 先着50名

申込 4月13日(土)から受付開始。岩出図書館カウンターまたは電話で申込み。

- 発熱や咽頭痛、咳等の普段と異なる症状がある場合は、来館をお控えください。
- 状況によりイベントの中止や内容変更をすることがあります。

■4月のおはなし会

■図書館ボランティアによるおはなし会

7日(日)・14日(日)…「おはなしドロップス」

21日(日)・28日(日)…「おはなしのとびら」

午後1時30分～ 岩出図書館おはなし室

13日(土)…「おはなしのじかん」

午前10時30分～

総合保健福祉センター図書室

※「おはなしのじかん」は事前申込制。

総合保健福祉センター図書室(☎69-5012)へ申込みください。4月6日(土)から受付開始。

■図書館スタッフによるおはなし会

27日(土)…「おはなしパレット」

午前11時～ 岩出図書館屋外テラス

(雨天時、大会議室)

※今回は「テラスであそぼう」です。

定員 おはなしのじかん10名程度

それ以外各30名程度

※子ども向けですがどなたでもお楽しみいただけます。

■スマホが岩出図書館の利用者カードに!

お持ちのスマートフォンなどで岩出図書館ウェブサイトからログインすると「Web利用者カード」が表示され、通常の図書館利用カードと同様にご利用いただけるようになりました。

詳しくは、図書館カウンターでお尋ねください。

■自習コーナーが新しくなりました!

公益財団法人吉村奨学会様からいただいた寄附金を活用して、1人掛けの机、いす、パーテーションを購入し、自習コーナーに設置しています。

より落ち着いて勉強できる環境になっていますので、ぜひご利用ください。利用対象者は、岩出市在住・在学・在勤の方です。

■カいっぱい走り切りました！

2月11日(日)、「第23回和歌山県市町村対抗ジュニア駅伝競走大会」が開催されました。本市からは岩出市代表チームと岩出市オープンチームが参加し、岩出市代表チームが1時間12分19秒で4位に入賞しました。

選手1人ひとりが代表選手としての誇りを持って大会に臨み、最後まで諦めずゴールを目指す姿は、多くの人々に勇気と感動を与えてくれました。今後のさらなる活躍を期待します。

■早春の根来路を快走！

3月10日(日)、「第18回岩出マラソン大会」を開催しました。当日は天気にも恵まれ、市内・外から多くの方々が参加されました。ランナーの皆さまお疲れ様でした。大会結果は、岩出マラソン大会ウェブサイトをご覧ください。

／おめでとうございます！／

第8区 第1位
区間賞 8分10秒



高井 初香選手
(岩出第二中学校)

- 第4区
第2位 6分51秒
山下 真央選手
(岩出第二中学校)
- 5年登録競技者として
表彰された選手
竪 心結乃選手
(岩出第二中学校)
山下 真央選手
(岩出第二中学校)



～桜の開花時期～バス運行迂回情報

4月6日(土)、7日(日)

東巡回コース・中央巡回コースの根来寺大門前バス停には停車しません。

開花状況により、迂回日が前後する場合があります。詳しくは和歌山バス那賀株式会社までお問い合わせください。

※岩出市巡回バス・大阪方面路線バスは、週末などは渋滞の影響で大幅な運行の遅延が予想され、市役所などで他のコースへの乗り継ぎが困難となる場合があります。

問 和歌山バス那賀株式会社 ☎ 75-2151
市役所 総務課 総務法制係 ☎ 62-2141

岩出市安心・安全メール配信サービス 配信情報の変更

5月から新たな配信情報の種類として、市内放送の内容だけを配信する「市内放送」を新設します。すでに「行政情報」を登録済で、「市内放送」だけが必要な方は、登録を変更してください。

※「行政情報」…従来どおり市内放送の内容も配信
※「学校・保育所情報」…3月31日で配信を停止し、4月中旬に登録を解除(「学校・保育所情報」のみ解除し、他の配信情報の登録に影響なし)

問 総務課 情報推進室 ☎ 62-2141

みんなで手話を学ぼう！

今月は「お花見」



①

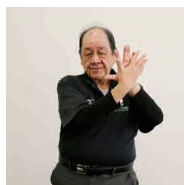

②



③

桜の花が咲いている様子(写真①②)と見る(写真③)で、お花見を表します。

詳しくは
動画で確認▶



岩出市民ふれあいまつり・公民館フェアを開催しました！

3/3

式典では、保健予防事業、教育振興事業や社会福祉事業等に寄与貢献された次の方々に感謝状・表彰状を贈呈しました。

催事では、健康ブース、各種展示・体験コーナー、安倍川餅の無料配布、公民館ギャラリー、コンサート、リサイクル自転車販売等を実施しました。



遊んで学ぼう食育コーナー!!
エプロンシアターの様子▶



市長感謝 (順不同・敬称略)

保健予防事業推進功労者

那賀医師会

橋本 吉弘 吉田 夏彦

食生活改善推進協議会

田中 美智子 阪下 節子

教育振興寄附者

公益財団法人 吉村奨学会

**市長・市社会福祉協議会会長
連名表彰 (順不同・敬称略)**

社会福祉事業奉仕者

保護司会 中村 安隆

社会福祉協議会 岡元 清彦

地域福祉活動への協力援助を行う

社会福祉施設、団体又はその従事者

老人クラブ連合会 吉田 夕起子

遺族連合会 竹内 昌孝

更生保護女性会 高橋 和代

赤十字奉仕団 山本 千代子

市社会福祉協議会会長感謝

(敬称略)

社会福祉事業協助者

株式会社 トーワ建設

市民総合体育館 各教室の生徒を募集

(申し込み・問い合わせ)

生涯学習課 スポーツ健康係 ☎ 62-0370

参加希望の方は、次の期間中に市民総合体育館窓口へ参加料を添えてお申し込みください。

4月11日(休)～19日(金) (火曜日除く) 午前9時～午後5時 ※定員になり次第終了

※親子体操教室以外の参加料 (保険料) …1,850円 (65歳以上 1,200円)



エアロビクス教室

全 10回
定員 60名

期間 5月8日～7月24日 午後7時～8時
場所 市民総合体育館 2階 小ホール
対象 岩出市在住または勤務の満20歳以上の方

ウォーキング教室

全 12回
定員 20名

期間 5月15日～12月4日
午後1時30分～2時30分
場所 岩出市立体育館 ほか
対象 岩出市在住または勤務のおおむね50歳以上の方

ヨガ教室

全 10回
定員 60名

期間 5月10日～7月12日 午後3時～4時
場所 市民総合体育館 格技場
対象 岩出市在住または勤務の満20歳以上の方

親子体操教室

各コース
全 20回

期間 各コースとも午前10時30分～11時30分
①水曜コース 5月8日～7月10日 (10回)
8月28日～12月11日 (10回)
②木曜コース 5月9日～7月11日 (10回)
8月29日～12月12日 (10回)
場所 市民総合体育館 アリーナ
対象 岩出市在住で、令和6年度中に3歳となる子ども(令和3年4月2日～令和4年4月1日生まれ)とその保護者
参加料 (保険料) 子ども 800円 保護者 1,850円

ヘルスアップ教室

全 10回
定員 30名

期間 5月9日～7月11日 午後2時～3時
場所 市民総合体育館 格技場
対象 岩出市在住または勤務の満20歳以上の方

