



地域の絆をたすきでつなぐ



- Contents -

ジュニア駅伝 岩出市選手団のご紹介	… P 2
税の申告	… P 3,4
岩出市健康ポイント事業の応募	… P 5
自治会に加入しませんか？	… P 13
子育てコーナー	… P 14, 15

第 24 回 和歌山県市町村対抗 ジュニア駅伝競走大会

ジュニア駅伝競走大会

応援お願いします

岩出市 選手団

(順不同)

2.9 11:00
START

紀三井寺公園陸上競技場 県庁前
(10区間 21.1km)

市内の小中学生から選出された選手らで選手団を結成し、
代表チームとオープン参加チームの2チームが大会に出場します。

生涯学習課 スポーツ健康係 ☎ 62-0370



豎 雅来斗さん
根来小 6年



森本 達郎さん
根来小 6年



吉留 稜人さん
中央小 6年



佐野 幸空さん
山崎小 5年



江口 太登さん
上岩出小 5年



林 一成さん
上岩出小 5年



関 愛衣寧さん
山崎北小 6年



松岡 陽愛さん
上岩出小 6年



浅井 美咲さん
中央小 6年



笠井 愛梨さん
山崎小 5年



今西 柚花さん
上岩出小 5年



小川 結愛さん
根来小 4年



菊本 陽太さん
岩出中 3年



江口 蓮人さん
岩出第二中 3年



横山 藍央さん
岩出中 2年



福田 永輝さん
岩出中 1年



今西 彩人さん
岩出第二中 1年



小川 翔大さん
岩出第二中 1年



林 空澄さん
岩出第二中 1年



渡辺 侑紀さん
岩出第二中 1年



高井 初香さん
岩出第二中 3年



松野 愛空さん
岩出第二中 3年



井手迫 莉子さん
岩出第二中 2年



明渡 遥さん
和夫大附属中 2年



井邊 美莉さん
近大附和歌山中 2年



川崎 実咲さん
岩出第二中 1年



前田 陽菜香さん
岩出第二中 1年



山口 愛永さん
岩出第二中 1年



和田 萌衣さん
岩出第二中 1年

税の申告

- 申告書はご自身で作成し提出はお早めに！
- 確定申告は簡単便利な e-Tax で！
- 市民税・県民税の申告は、市ウェブサイト上で作成し郵送で！



問 確定申告のお問い合わせ
 粉河税務署 個人課税第一部門 ☎ 73-3301 (代)
 市民税・県民税申告のお問い合わせ
 市役所 税務課 市民税係 ☎ 62-2141 (代)

各会場からのお願いと注意点

- 前年分の申告書の控え等をお持ちください。
- マイナンバーカードを持っている方はお持ちください。
- 令和7年1月から確定申告書等の控えに收受日付印の押なつは行いません。

粉河税務署の確定申告書作成会場

開設期間・相談受付時間（土日祝除く）

2月17日(月)～3月17日(月)

午前9時～午後4時

会場 粉河税務署

(紀の川市粉河 807)

令和6年分確定申告は
2月16日までは開設
していません

スマートフォンを利用した
申告書の作成を推進しています



会場への入場には「入場整理券」が必要です

「国税庁 LINE 公式アカウントから事前発行」または「会場での当日発行」により取得できます。

※混雑状況によっては、入場整理券の配布を早めに終了する場合があります。

国税庁 LINE 公式アカウントはこちら▶



確定申告はスマホやパソコンで！

国税庁 HP
 確定申告書の作成はこちら▶

作成コーナー

検索



パソコンやスマホから送信できない方は、コンビニエンスストア等のプリントサービス（有料）を利用し、申告書を印刷し郵送等での提出もできます。

郵送等による確定申告書の提出先

〒661-8525 尼崎市若王寺3丁目11番46号
 大阪国税局業務センター阪神分室

岩出市役所の申告書作成会場

開設期間・相談受付時間（土日祝除く）

2月17日(月)～3月17日(月)

午前9時30分～11時30分

午後1時～4時

会場 岩出市役所 3階 第6会議室

市ウェブサイト「事前予約」が必要です

予約受付期間 2月1日(土)～3月13日(木)

相談を希望する日の2日前までに予約してください。

※予約は1人1枠でお取りください。

※複数日の予約はできません。

予約はこちら▶



※申告書提出のみの方、市民税県民税の収入無し
 の申告（0申告）をされる方は、予約不要です。

※スマホの操作が困難な方、インターネット環境がない方は、市役所税務課へお越しください。代理で操作、予約をします。市役所での予約は2月3日(月)開始、午前9時～午後5時です。（土日祝除く）

※事前予約のない方には、会場にて午前9時から当日受付を行います。当日枠（若干名）が無くなり次第受付を終了しますので、できる限り事前予約をご利用ください。

相談・申告書作成の注意点や市民税・県民税の申告については4ページをご覧ください。

相談・申告書作成の注意点

- ・市職員等による申告相談になります。
- ・当会場では、確定申告書をご自身で記入またはパソコンやスマホ（マイナンバーカードまたはIDパスワードが必要）で入力していただきます。
- ・相続税、贈与税、土地・建物・株式などの譲渡所得等の相談は行っていません。
- ・混雑防止のため、経費や医療費は集計を済ませてからお越しください。
- ・岩出市役所では国税の納税はできません。

市民税・県民税の申告について

令和6年中に所得がなかった方は、申告は不要ですが、右のいずれかに該当する方は、市民税・県民税の申告書を提出してください。

申告をしていないと、証明書の発行や各種手続きができない場合があります。

- ・国民健康保険や後期高齢者医療保険に加入している方
- ・所得証明書等が必要な方
- ・国民年金保険料免除申請をする方
- ・児童扶養手当を受ける方
- ・公営住宅の手続きをされる方 等

市民税・県民税申告書はパソコンで！

市ウェブサイト
市民税・県民税申告書の作成はこちら▶

岩出市 市県民税 申告書 **検索**



市ウェブサイトにて、簡単便利な市民税・県民税申告書作成システム(Excel)を掲載しています。

システムで作成した申告書は、印刷し添付書類等と一緒に郵送で提出できます。

郵送等による市民税・県民税申告書の提出先

〒649-6292 岩出市西野209番地
岩出市役所 税務課 市民税係

topics
1

令和7年
岩出市消防団出初式を挙行了しました

☎ 総務課 危機管理室
☎ 62-2141

1月5日(日)午後1時から、大宮緑地総合運動公園にて消防団出初式を挙行し、部隊観閲、永年勤続者等の表彰を行い、来賓の方々からご祝辞をいただきました。また、岩出橋下流紀の川の北側河川敷にて、各部隊が一斉放水を行いました。

当日表彰を受けられた団員の方々は、次のとおりです。(敬称略)

公益財団法人和歌山県消防協会 勤続表彰 (20年)

- 第1機動隊 大西 正高
- 第3機動隊 中谷 友彦
- 第3機動隊 榎本 親司
- 第1分団第2部 藤井 正治
- 第1分団第4部 尾花 優一
- 第1分団第5部 目賀田 昇嗣
- 第1分団第6部 高尾 広樹
- 第2分団第1部 赤井 信之
- 第2分団第5部 高井 克訓
- 第2分団第6部 辻 茂紀

- 第2分団第7部 前田 直樹
- 第3分団第1部 西口 記生
- 第3分団第2部 野上 敦司
- 第3分団第2部 西 達也
- 第3分団第2部 西 良樹
- 第3分団第3部 安村 匡弘

那賀地域消防協会 勤続表彰 (17年)

- 第1機動隊 上田 芳照
- 第2機動隊 高木 通昌
- 第1分団第3部 大西 英喜
- 第1分団第3部 門 洋心
- 第2分団第5部 曾根 秀貴
- 第3分団第2部 久保 旭

岩出市優秀部隊表彰

- 第1分団第6部 (船戸・山崎地区)
- 第2分団第7部 (境谷地区)

応募締切 3月14日(金)

岩出市健康ポイント事業とは？ 40歳以上の岩出市民の方を対象に、日々の健康づくりの活動の取組に応じてポイントを集め応募することで、記念品の抽選に参加できます。

応募方法 次の①～③の活動(3月10日まで)をして、50ポイント以上集めた方は、応募用紙(保険介護課、各地区公民館等、市ウェブサイトで購入可)で、または下の点線内の「岩出市健康ポイントカード」に必要事項を記入して切り取り、保険介護課に応募してください。(直接提出・郵送・次の2次元コードからも応募可)

〒649-6292 岩出市西野209
岩出市役所 保険介護課
保険年金係あて



① 健診・検診受診ポイント

市が実施する特定健診やがん検診等の受診でポイントをゲット！(上限40ポイント)

② 健康イベント参加ポイント

市が実施する健康(運動)教室等に参加してポイントをゲット！(上限20ポイント)

③ 健康習慣の取組に対するポイント

健康習慣をつけるために、ご自身で「これならできる！」と思う目標を設定し、取り組みましょう。(1日1ポイント上限30ポイント)

例…1日6000歩目標に歩く、体操をする、適量飲酒で休肝日を設ける等

記念品

◆ A賞 ふるさとギフト1万円相当…5名様

(熊野牛と黒あわび茸)

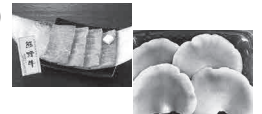

◆ B賞 ふるさとギフト3千円相当…50名様

(はちみつ・黒あわび茸カレー・梅干)

◆ A賞・B賞の抽選にはずれた方

がんばったで賞500円相当…200名様

(道の駅ねごろ歴史の丘で使えるクーポン)

※ギフトの内容は変更になる場合があります。応募者多数の場合は抽選となります。抽選は令和7年3月下旬(当選者の発表は、記念品の発送をもって代えさせていただきます。)

キリトリ



岩出市健康ポイントカード			
(ふりがな)		提出期限	令和7年3月14日
お名前		提出先	岩出市役所 保険介護課
住所	〒 - 岩出市	電話番号	☎0736-62-2141
生年月日	大正・昭和 年 月 日	合計ポイント	① + ② + ③ = ポイント
電話番号	- -	希望記念品(応募は1人1回)	A賞 B賞

■アンケートにご協力ください■ 下記1～4について、項目ごとに1つ選び丸印にてご回答ください。

- 健康ポイントをどのように知りましたか？
①広報 ②ウェブサイト ③窓口 ④口コミ ⑤その他()
- この事業に参加しようと思った理由は？
①健康づくりのため ②家族・知人のすすめ ③記念品が魅力的だった ④その他()
- この事業に参加して、変わったことはありますか？
①健診や検診を受けるようになった ②市のイベントや教室に参加してみようと思った
③運動する機会が増えた ④食事に気を付けるようになった ⑤健診等の数値に改善が見られた
⑥禁煙に繋がった ⑦アルコール摂取が減った ⑧特に変化なし
- 今後もこの事業があれば参加しようと思いませんか？
①はい ②いいえ ③どちらともいえない 【ご協力ありがとうございました】

【ポイント付与期間】令和6年4月1日～令和7年3月10日

①健診・検診受診ポイント【上限40ポイント】					
40ポイントの事業	人間ドック	受診日	/	脳ドック	受診日 /
20ポイントの健診・検診	特定健診	受診日	/	乳がん検診	受診日 /
	特定保健指導	受診日	/	子宮頸がん検診	受診日 /
	歯周病健診	受診日	/	肝炎ウイルス検診	受診日 /
	胃がん検診	受診日	/	各種予防接種	受診日 /
	肺がん検診	受診日	/	献血	受診日 /
	大腸がん検診	受診日	/	()	受診日 /
②健康イベント参加ポイント【上限20ポイント】					
参加日(講座・イベント名) 1回10ポイント					
参加日	/	()			
参加日	/	()			

③健康習慣の取組に対するポイント【上限30ポイント】									
取組を実施した日を記入 1日1ポイント									
チャレンジ目標									
日付	内容	日付	内容	日付	内容	日付	内容	日付	内容
/		/		/		/		/	
/		/		/		/		/	
/		/		/		/		/	
/		/		/		/		/	
/		/		/		/		/	
/		/		/		/		/	
/		/		/		/		/	
/		/		/		/		/	
/		/		/		/		/	

ご参加ありがとうございました。

topics
3国民健康保険
脳ドック・人間ドック健診追加募集中（先着順）☎ 保険介護課 保険年金係
☎ 62-2141 / FAX 63-0075対象者 30歳以上の国民健康保険加入者
脳ドック（若干名の募集）

実施機関（自己負担額）

日本赤十字社和歌山医療センター（10,000円）
堀口記念病院（7,000円）

人間ドック（若干名の募集）

実施機関（自己負担額）

公立那賀病院（10,000円）、富田病院（10,000円）
※募集人数に達し次第終了しますので、ご希望の方は、お早めに電話やFAX等でお問合せください。

申込みはお早めに！

※受検期間は令和7年3月31日までです。

※申込方法等はお問合せいただくか、市ウェブサイトをご覧ください。

市ウェブサイトはこちら▶



★健診を受けると健康ポイント事業で40ポイントを集めることができます！詳しくは市ウェブサイトをご覧ください。

市ウェブサイトはこちら▶

topics
4

みんなで防ごう！高齢者虐待

☎ 保険介護課 地域包括支援センター
／高齢者福祉担当 ☎ 62-2141

高齢者虐待とは

高齢者の「人としての尊厳を傷つける行為」です。家族などの養護者（介護者）だけではなく、養介護施設従事者からの行為も含まれます。

身体的虐待	殴る、蹴る、部屋に閉じ込める、無理矢理食事を口に入れる、ベッドに縛りつけて身体を拘束する等
介護・世話の放棄・放任	長期にわたり入浴させない、十分な水分や食事を与えない、部屋を清掃しない等
心理的虐待	怒鳴る、ののしる、子どものように扱う、意図的に無視する等
性的虐待	本人の同意がないのに性的行為を強要する等
経済的虐待	年金や現金の無断使用、入院費等を払わない、資産（家や土地など）の無断売却等

高齢者虐待かな？と思ったら…

虐待は、虐待を行っている本人に自覚があっても自分ではなかなか止めることができません。「高齢者虐待の防止、高齢者の養護者に対する支援等に関する法律」では、虐待の発見者には市への通報義務があると定められています。

「虐待では？」と思ったら地域包括支援センターまたは高齢者福祉担当へ迷わずご相談ください。

市民の皆さまへ

地域の見守りや気づきが、高齢者虐待防止の第一歩になります。高齢者虐待を未然に防ぐには、地域住民の皆さまからの情報提供が不可欠です。虐待の「可能性」があると思った時はご相談ください。

介護をしている方へ

1人で悩まず、相談してください。

介護の負担を1人で抱え込んでいませんか？介護の負担を軽減する様々な介護サービスをはじめ、医療や福祉サービスを上手に活用して介護の負担を減らしましょう。

養介護施設従事者の方へ

自分の働いている施設などで高齢者虐待を発見した場合、生命・身体への重大な危険が生じているか否かに関わらず、速やかに通報しなければならないとの義務が課せられています。また、法には通報を行った従事者は通報を行ったことを理由に、解雇その他の不利益な取り扱いを受けないことが規定されています。

topics 5	～安心して暮らすために～ 成年後見制度について知ろう！	問い合わせは次のとおり
-------------	--------------------------------	-------------

成年後見制度とは

認知症、知的障害、精神障害などにより判断能力が不十分な方を対象に、家庭裁判所によって選ばれた人（成年後見人等）が本人に代わり預貯金の管理（財産管理）や日常生活でのさまざまな契約など（身上監護）を支援していく制度です。

この制度は①法定後見制度と②任意後見制度の2つに分けられ、さらに①は利用する人の判断能力の程度により3つに分けられます。①はすでに判断能力が不十分な方が対象です。②は現在、判断能力がある方が対象で、今後判断能力が低下したときに備えて自分を支援してくれる人を選んでおく制度です。

どんな人が利用できるの？

離れて暮らす両親に認知症の傾向がある。金銭管理や日常生活での介護保険サービスの利用等の契約をしっかりとできるのか心配だけど自分ではできない／正しい判断ができず悪質な訪問販売被害にあう可能性がある／ひとり暮らしなので、将来認知症等の病気になってしまったときのことが不安 等

成年後見制度についての相談窓口

保険介護課 地域包括支援センター ☎ 62-2141
成年後見制度の申立てや手続きの案内
和歌山家庭裁判所 ☎ 073-428-9951

	①法定後見制度			②任意後見制度
	後見制度	保佐制度	補助制度	
対象者	判断能力が欠けている方	判断能力が著しく不十分な方	判断能力が不十分な方	判断能力がある方
利用方法	本人の住所地を管轄する家庭裁判所へ申立てを行い、手続きを行う			公証人役場で公正証書を作成
申立てができる人	本人、配偶者、四親等内の親族、検察官、市町村長等(対象者の状況により異なる)			本人
支援する人	配偶者、親族、知人、法律・福祉の専門家、法人等(家庭裁判所が対象者に適切であると思われる人を選任)			本人が選任
内容	財産管理・日常生活での契約などの支援			

topics 6	生ごみ処理容器・電動式生ごみ処理機 購入補助	☎ 生活環境課 廃棄物対策係 ☎ 62-2141
-------------	---------------------------	-----------------------------

ごみの減量・再資源化を図るため、費用の一部を補助しています。

申込 生活環境課窓口（電話申込は不可）

締切 3月31日（補助予定額に達するまで）

▼生ごみ処理容器 … 補助率4分の3

対象者 市内に住所を有する方（法人等事業所は除く）
／堆肥として利用するなど適切に処理し、生ごみを減量化できる方／屋外で使用するにあたり、周辺の人に迷惑がかからないよう、常に良好な状態で維持管理できる方／市税に滞納がない方／当該処理容器の使用状況等の報告を市の求めに応じて協力することができる方

Aタイプ



縦 56cm×横 56cm×高さ 65cm

Bタイプ（2個で1セット）



直径 30.7cm×高さ 40.2cm

補助金額等

品名	購入価格	補助金額	自己負担金
生ごみ処理容器 (Aタイプ) 130ℓ	5,390円	4,042円	1,348円
生ごみ処理容器 (Bタイプ) 15ℓ	4,620円	3,465円	1,155円

▼電動式生ごみ処理機 … 補助率2分の1

補助上限額 3万円（1世帯あたり1台）

対象者 市内に住所を有する方（法人等事業所は除く）
／市内に店舗を有する販売店から処理機を購入する方／堆肥として利用するなど適切に処理し、生ごみを減量化できる方／市税の滞納がない方／過去5年間に電動式生ごみ処理機の補助金の交付を受けていない方／当該処理機の使用状況等の報告を市の求めに応じて協力することができる方

くらしの情報

税・料金

家屋を滅失（取り壊し等）されたときは

家屋に対する固定資産税は、毎年1月1日現在の状況に基づいて課税されます。年の途中で取り壊し等された家屋については、翌年度の課税内容に影響がありませんので、必ず次の手続きをお願いします。

家屋に登記があるときは

法務局へ滅失登記

※滅失登記が遅れる場合は

市役所へ家屋滅失届

家屋に登記がないときは

市役所へ家屋滅失届

問 税務課 固定資産税係

延滞金の利率

令和7年1月1日以降の延滞金の利率は次のとおり

です。前年の利率と変更はありません。

納期限の翌日から1か月を経過する日までの期間

2.4%

右記以外の期間

8.7%

納期限を過ぎると地方税法等に基づき延滞金が加算されます。

また、延滞金を納めれば滞納してもよいわけではなく、財産調査・差押等の滞納処分を行いますので、納期限内に納付してください。

問 税務課 納税係

国民年金保険料の納付は口座振替が便利です

口座振替の利点

納付書で納めるよりお得！

・ 月々の口座振替を早割（保険料の当月未振替）にした場合、1か月につき60円割引になります。

・ 2年分、1年分または半年分をまとめて一括前納に

すると、納付書で納めるより割引額が大きくなります。

申込 マイナポータルから

お申し込みいただくか、各

金融機関、年金事務所また

は市役所に、基礎年金番号

がわかるもの・預金通帳・

金融機関届出印をお持ちの

うえ、「国民年金保険料口

座振替納付申出書」を提出

してください。

※いつでも申込みできます

が、時期によって初回の振

替期間が異なります。

日本年金機構HP
はこちら▼



<https://www.nenkin.go.jp/tokusetsu/20kanyu.html>

国民年金制度の内容やメ

リット、保険料の納付方法

や免除手続きなどをわかり

やすく動画でご案内してい

ます。

問 保険介護課 保険年金係

漏水していませんか？

普段に比べて使用水量が

多い、料金が高いと思われ

る時は、漏水しているか調

べることができます。

漏水のチェック方法

①家の中の蛇口を全部閉め

てください。

②メーター内のパイロット

マーク（矢印で示したと

ころ）がわずかもも回っ

ていたら、漏水の可能性

があります。

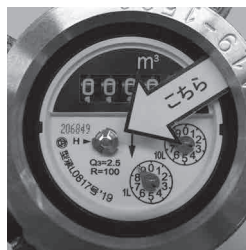

もし漏水していたら、至

急市指定給水装置工事業

者へ修理を依頼してくださ

い。漏水修理をされた場

合、漏水した水量の一部に

相当する水道料金を減免す

ることができます。修理完

了後、減免申請手続きをし

てください。

問 上下水道業務課 上水道係

広告

有料広告募集中

(参考) こちらは3枠の大きさです。

詳細はお問い合わせください。

●市長公室 市民ふれあい係

☎ 62-2141

健康・介護

令和6年度 国民健康保険特定健診の受診状況

	対象者数	受診者数	受診率	受診率 (最終確定値)
今年度計	7,109人	1,503人	21.1%	—
昨年同期 (参考)	7,447人	1,538人	20.7%	38.3%

※令和6年12月末時点判明分

昨年度の特定健診受診率の県内市町村平均が38.2%であり、平均は上回っているもののまだ健診を受診する方が少ない状況です。生活習慣病を早い段階で予防することを目的とし、自己の健康管理にも役立つ健診です。積極的に受診しましょう！

▼令和7年度特定健診(自己負担無料)

対象者には、3月下旬に

特定健診の案内(受診券・集団健診申込はがき等)を郵送します。①～③の中から1つを受診できます。

① 集団健診：総合保健福祉センター(受診期間5月～8月予定)

② 個別健診：市内医療機関(受診期間5月～翌年1月)

③ まちかど健診：市内公民館等(受診期間12月～翌年1月予定)

▼パートなどの勤務先で健康診断を受診された国保の方へご協力をお願いします

勤務先での健康診断結果(令和6年4月以降のもの)のコピーを市役所へ提出すると、特定健診の受診に代えることができます。特定健診の受診率向上にもつながりますので、ご協力をお願いいたします。

「健康診断結果」を提出された国保の方には、粗品(ティッシュ5箱)をプレゼントします！
問 保険介護課 保険年金係

ジェネリック医薬品の積極的な利用を！

ジェネリック医薬品の使用割合は、国が目標とする80%に対し、岩出市は79.1%、県平均79.1%です。上昇傾向にあり県平均を上回りましたが、全国平均と比較して低い水準です。引き続き積極的な利用をお願いします。

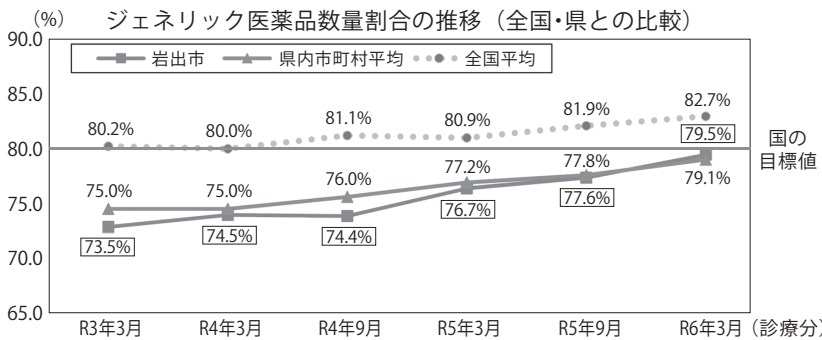

ジェネリック医薬品のメリットは低価格で経済的、先発医薬品の特許が切れ後に製造された薬なので、先発医薬品に比べ3～8割ほど安く経済的です。自己負担を軽減し、医療費の節減にもなります。

効き目は？ 先発医薬品と同等の品質・効果・安全性を国から認められています。ジェネリック医薬品を処方してもらうには？

医師または薬剤師にご相談ください。直接伝えにくい場合は、「ジェネリック医薬品希望カード」や「ジェネリック医薬品希望シール」を医療機関等の窓口で提示して処方してもらうことも可能です。カードやシールは、保険介護課、総合保健福祉センター、各公民館に用意しています。

注意点は？ すべての薬にジェネリック医薬品があるわけではありません。また、ジェネリック医薬品に変えても自己負担額が新薬とほとんど変わらない場合もあります。

問 保険介護課 保険年金係

精神障害者保健福祉手帳をお持ちの方へ

令和7年4月1日より、JRグループにて精神障害者割引制度が導入されます。そのため、令和6年12月交付分より「旅客鉄道株式会社等 旅客運賃減額」欄を追加し、「第一種または第二種」の記載をした新様式での手帳が発行されています。

すでに精神障害者保健福祉手帳をお持ちで、第一種または第二種の記載を希望される方は、窓口でお持ちの手帳に第一種または第二種のスタンプを押印します。

なお、手帳に写真が貼付されていない場合は、割引を受けることができませんので、写真をご用意のうえ、窓口で再発行申請をお願いいたします。

割引内容の詳細は、JR各社または各鉄道会社へお問合せください。

問 社会福祉課 障害福祉係

後期高齢者医療健診は

2月28日まで

後期高齢者医療制度にご加入の方で、まだ健康診査を受けられていない方はお早めに受診をお願いいたします。受診券を紛失された方は、お問合せください。

問 和歌山県後期高齢者医療広域連合

☎ 073・428・6688

環境・エコ

クリーンセンターからのお知らせ

▼クリーンセンターへの

ごみの搬入時間

月～金 午前8時30分～

正午

土曜日 午前8時30分～

午後3時

※事業系ごみ除く

クリーンセンターに廃棄物を持ち込む場合、「持ち込みごみ申請書」の記入と「免許証等住所確認ができる証明書」で住所を確認し

ます。

岩出市の住民であつても、市外のごみの持込はできません。詳しくはお問い合わせください。

2月のごみの収集日 (当日午前8時まで指定場所へ)

回収区域	可燃ごみ	不燃物 (缶・ビン類)	資源ごみ
県道泉佐野岩出線より 東側 の地域	毎週 月・木曜日	5日・19日 (第1・3水曜日)	毎週 金曜日
県道泉佐野岩出線より 西側 の地域	毎週 火・金曜日	12日・26日 (第2・4水曜日)	毎週 木曜日

問 生活環境課 廃棄物対策係／岩出クリーンセンター ☎ 62・0814

ごみの不法投棄禁止!

ごみを河川、堤防、道路等に捨てた場合には、廃棄物の処理及び清掃に関する

法律により処罰されます。

ポイ捨てや不法投棄は、環境汚染を招く等、多くの皆様が多大な迷惑をかけるので、こうした社会のルールやマナーに反する行為はやめましょう!

ごみを出す場合、きちんと分別し、不適切なごみが混ざっていないか確かめ、市の指定袋に入れ、収集日に決められた集積場所に出しましょう。

問 生活環境課 廃棄物対策係

岩出市有料指定
可燃ごみ袋の価格

令和7年4月1日からごみ袋の価格が変わります。

20ℓ袋 (10枚入) 2000円
30ℓ袋 (10枚入) 3000円
45ℓ袋 (10枚入) 4500円

引き続き、皆様のご理解

とご協力をお願いします。

問 生活環境課 廃棄物対策係

募集

岩出市立学校 介助員
(会計年度任用職員) 募集

募集人数 若干名

内容 支援を必要とする児童生徒の学校生活介助業務
雇用期間 令和7年4月1日～令和8年3月31日
※実際の勤務は4月7日(月)開始予定

勤務時間

午前8時～午後3時45分(休憩45分)

基本とし学校長の裁量に委ねる。／週5日勤務(月～金)ただし、祝日・振替休日・学校の休業日は休み。

※春・夏・冬休み等、介助の対象となる児童生徒が通学しない期間は、勤務日数が少なくなります。

応募資格 地方公務員法第16条に規定する欠格条項に該当しない方

報酬 月額6,972円

各種手当等 交通費(通勤距離に応じて支給片道2km以上)、期末勤勉手当あり

(勤務期間、勤務時間に応じて支給)

社会保険 健康保険、厚生年金、雇用保険

申込締切 2月17日(月)

(午前9時～午後5時30分、土日祝除く)

※郵送は2月17日(月)必着

提出書類 履歴書1通(写真貼付)

※提出書類は返却しません。

面接日等 後日本人宛に通知

申・問 教育総務課 総務係

岩出市水道の検針員募集

募集人数 1名程度

内容 水道メーターの検針
採用日 令和7年5月1日
応募資格 岩出市に住所を有する方／採用日で満70歳に達していない方

申込締切 2月28日(金)

提出書類 履歴書1通(写真貼付)

※郵送は2月28日(金)必着

面接日等 後日本人宛に通知

※詳しくは市ウェブサイト

をご確認いただくか、お問合せください。

申・問 上下水道業務課
上水道係

公立那賀病院

正職員募集

募集職種 看護師

受験資格 既資格取得者

(経験不問)

申込 公立那賀病院 総務

課で随時受付

試験日時 応相談

採用予定日 応相談

詳しくは公立那賀病院HP

をご確認ください。

※パート職員(看護師・ナースアシスタント等)も募集中

申・問 公立那賀病院 総務課

☎ 77-2019

講座・催し

ふるさと感動物語

近代のいわで

その魅力に迫る！

地域に固有の風土の下、先人によって生み育まれ、時には変容しながら現在まで伝えられてきたふるさと文化について、日本教育

文化史並びに地域史や地域振興史等の学問を視野に入れ、江戸時代の私塾や、地域における近代学校の経営史などを研究されている講師をお迎えして、歴史講座を開催します。

また、オープニングとして、大宮神社音楽会による獅子舞と小中学生による根来の子守唄を披露します。

日時 2月22日(土) 午後1時30分～3時(午後1時開場)

場所 旧和歌山県議会議事堂(一乗閣) 議場

講師 曾野 洋さん

(四天王寺大学教授 近畿大学特別研究員、慶應義塾大学客員研究員)

テーマ 「教育文化史に見る、岩出の大きい魅力」

問 生涯学習課 文化財係

ふらつとシアター

ホームステイ

ボクと僕の100日間

「おめでとうございませう。当選しました。」死んだはずの僕の魂が、天使に

行く手を遮られ、自殺した少年の体にホームステイする物語です。家族との葛藤や淡い恋を通して生きる意義を見出していく感動作品です。ぜひ、ご鑑賞ください。

日時 3月14日(金) 午後1時30分

場所 岩出図書館大会議室

※入場無料、予約不要

※定員50名(先着順)

申・問 社会福祉課 人権啓発係

岩出図書館 ☎ 62-7222

「源流体験会」

参加者募集

吉野川・紀の川流域協議会主催20周年記念事業

奈良県川上村、紀の川(吉野川)の源流の森を訪ね、水環境について考えましよう。

日時 3月22日(土)午前10時

集合(午後4時頃解散予定)

集合場所 森と水の源流館(奈良県吉野郡川上村宮の平)

※希望者には、近鉄吉野線

大和上市駅(午前9時30分

発)と森と水の源流館間の送迎有り(要事前申込)

定員 50人(抽選)

申込 電話または左の2次元コードから(参加者全員の氏名と年齢、住所、電話番号、メールアドレス、生年月日、緊急連絡先を記入)

申込みはこちら



締切 2月20日(木)

※締切後、当選者のみ事務局から結果通知を発送予定

参加費 無料

その他 昼食、飲み物は各自でお持ちください。



申・問 市長公室 企画調整係

声の広報

朗読グループ岩出やよい会による「広報いわで」を朗読した音声データを市ウェブサイトで開催しています。

ぜひお聞きください。

市長公室 市民ふれあい係 ☎ 62-2141

有料広告募集中

(参考) こちらは2枠の大きさです。

詳細はお問い合わせください。

●市長公室 市民ふれあい係

☎ 62-2141

広告

世界女性の日、
ミモザパンつくりましょ。

男女共同参画推進講座
日時 3月8日(土)
午後1時30分～4時

(午後1時～受付)

場所 岩出地区公民館

講師 ブーランジェエ(パン
教室講師) 重藤 隆子^{しげむし たかこ}さん

持ち物 エプロン・三角

巾・マスク・ふきん3枚

定員 24名

※申込先着順、市民優先

対象 小学生以上

※小学生は大人の付添必要
(申込要)。幼児同伴可

申込 電話または左の2次

元コードから(氏名、住
所、電話番号、手話通訳の
有無)

申込みはこちら



申込期間 2月3日(月)午前

9時～27日(木)午後5時

※手話通訳の申込みは、2
月20日まで

申・問 市長公室 男女共
同参画担当

みんなの防災展示会
～災害への備え2025～

日時 2月19日(水) 午前9
時30分～午後3時30分

場所 打田生涯学習セン
ター(紀の川市西大井
363番地)

内容 防災に関する展示等

・防災情報の提供(避難行
動要支援者名簿等)

・非常持出袋の準備物

・避難所プース見学

※申込不要、入場無料

来場者にはお試し非常食

をお渡しします。(数に限
りあり)

※那賀圏域障害児・者自立

支援協議会防災部会主催
問 岩出障害児者相談・支
援センター ☎ 63・1622



第19回岩出市民卓球大会

日時 3月16日(日) 午前9
時30分～(午前9時開場)

場所 市民総合体育館
アリーナ

種目

▼個人戦(シングルス)

①小学生4年生以下 男女

②小学生6年生以下 男女

③中学生2年生以下 男子

④中学生2年生以下 女子

⑤中学生3年生以上 一般男子

⑥中学生3年生以上 一般女子

▼ダブルス

⑦60歳以上 男・女・混合

参加資格 岩出市在住、在
勤、または岩出市体育協会
に在籍している方

参加料 無料

申込 岩出市体育協会事務
局へ直接提出

※大会要項と申込書は市民
総合体育館に備え付けてい
ます。

締切 2月26日(水)午後5時

※岩出市卓球協会主催

申・問 岩出市体育協会事
務局(市民総合体育館内)

お知らせ

マイナンバーカード

休日・平日夜間交付

事前予約制です。希望日
の前日(土日祝除く)まで
にご予約ください。(※イ
ンターネット予約は4日前
まで)当日予約は受付して
いません。

休日交付 2月9日(日)／3

月22日(土)：午前9時～正午

夜間交付 2月13日(木)／2

月27日(木)／3月13日(木)

：午後5時30分～午後7時

場所 岩出市役所 市民課

持ち物 交付通知書(はが
き)等でご確認ください。

予約 市ウェブサイトまた
は市民課窓口・電話で予約

※マイナンバーカード申請サ
ポートも受け付けています。

※戸籍、住民票の写し、印
鑑登録証明書などの証明書
の交付や住所変更などの届
出はできません。

問 市民課 市民係

有料広告募集中

(参考) こちらは1枠の大きさです。

詳細はお問い合わせください。

●市長公室 市民ふれあい係

☎ 62-2141

有料広告募集中

(参考) こちらは2枠の大きさです。

詳細はお問い合わせください。

●市長公室 市民ふれあい係

☎ 62-2141

広告

自治会に
加入しませんか？

日常や地域で発生する様々な問題や課題は、行政の力だけでは解決が難しい場合があります。誰もが安心・安全に暮らせるまちづくりには、地域の皆様と行政の連携が欠かせません。また、大きな災害の発生時など、まず頼りになるのは身近なお隣さんやご近所さんです。

地域のなかでお互いに顔を合わせることで防犯につながり、地域の安全性が向上します。また、交流やふれあいの場が広がり、地域の連帯感が深まります。自治会では、ふれあいを深めるレクリエーションや地域の公園や側溝の清掃、防犯灯の設置や維持管理、子どもの見守りや子ども会など、地域の実情に応じた様々な活動を行っています。

自治会の活動によって支えられていることがたくさんあります。地域はあなたの力を必要としています。

ぜひこの機会に自治会へ加入し、住みやすいまちづくり活動にご協力ください。自治会への加入については、お住まいの地域の自治会長や役員の方にご連絡ください。

なお、地域の自治会などが分からない場合や新たに自治会設立を検討されている場合、近隣自治会との連携が必要な場合は、お問合せください。

問 総務課 総務法制係

岩出市障害者虐待防止センターからお知らせ

社会福祉課内に障害者虐待防止センターを設置しています。家庭や施設、勤務先などで「虐待かもしれない」と思ったら、障害者虐待防止センターにご連絡・ご相談ください。

※通報者の秘密は守られ、通報者が施設従事者や職場の同僚らの場合は、解雇などの不利益な扱いを受けないうよう保護されます。

3 類型の障害者虐待

- ・ 養護者による障害者虐待
- ・ 障害者福祉施設従事者等による障害者虐待
- ・ 使用者（事業主等）による障害者虐待

- ・ 身体的虐待：平手打ちする、殴る、蹴る、つねる、縛り付ける、閉じ込める、不要な薬を飲ませる等
- ・ 性的虐待：性交、性器への接触、裸にする、キスをする、わいせつな話をした

- ・ 心理的虐待：怒鳴る、ののしる、悪口を言う、仲間に入れない、子ども扱いです、わざと無視する等
- ・ 放棄・放任（ネグレクト）
- ・ 十分な食事を与えない、不潔な住環境で生活させる、必要な医療や福祉サービスを受けさせない等
- ・ 経済的虐待：年金や賃金を渡さない、勝手に財産や預貯金を使う、日常生活に必要なお金を渡さない等

問 社会福祉課 障害福祉係

お仕事をお探しの
みなさまへ

地域社会に重要な役割を果たしている医療・福祉・建設・警備・運輸業を担う人材が不足しています。未経験の方を含め各業界の仕事に興味のある方、仕事に就いてみたい方はご相談ください。

詳しくはこちら▼



問 ハローワーク和歌山人材確保対策コーナー
☎ 073・424・9772

大会結果

第5回近畿ブロック少林寺拳法入部少年団大会

日時 11月4日(月)

場所 岸和田市立中央体育館
▽単独演武(中学生有段の部)

第2位 鳴神唯愛

第3位 上中萌果

※岩出市少林寺拳法
スポーツ少年団所属

広告

有料広告募集中

(参考) こちらは2枠の大きさです。

詳細はお問い合わせください。

●市長公室 市民ふれあい係

☎ 62-2141

広告募集

「広報いわで」へ広告を掲載してみませんか？

●掲載料金 1枠 10,000円

※2枠、3枠も可能です。

市ウェブサイトへのバナー広告もあります。

☎ 市長公室 市民ふれあい係

みんな あつまれ いわでっ子！

親子のコミュニケーションを深め、みんなで楽しいひと時が過ごせるように、ふれあい遊び等を実施します。

3月	対象	あそび	定員
11日(火)	2歳児 (令和3年4月2日生～ 令和4年4月1日生)	大きくなった ね会	30組
12日(水)	1歳児 (令和4年4月2日生～ 令和5年4月1日生)		30組
13日(木)	0歳児 (令和5年4月2日生以降)		30組

▼全年齢共通

時間 午前10時30分～11時30分

場所 総合保健福祉センター

受付開始 2月5日(水) 午前9時～

申込 岩出市子育てアプリ

「岩出市子育て予約サービス」から申込み

(問) 地域子育て支援センター ☎ 61-2983

『出前保育』に遊びに来ませんか！

地域子育て支援センターの保育士が色々な場所に行って遊びの場を提供します。(申込不要)

日時・場所

・2月26日(水) 午前10時～11時30分

上岩出地区公民館 大会議室

・2月27日(木) 午前10時～11時30分

さぎのせ公園 多目的室

※時間内の出入りは自由です。

※開始15分後頃と終了15分前頃に絵本の読み聞かせや手遊びを一緒に楽しめます。詳しくは市ウェブサイトをご覧ください。

(問) 地域子育て支援センター ☎ 61-2983

わんぱく広場

親子で戸外に出かけ、自然の中でお友達と一緒に遊びませんか。支援センターの保育士も一緒に遊びます。

日時 3月7日(金) 午前10時30分～11時30分

※雨天中止

場所 根来山げんきの森

対象 未就園児とその保護者

定員 15組

受付開始 2月15日(土) 午前9時～

申込 岩出市子育てアプリ

「岩出市子育て予約サービス」から申込み

(問) 地域子育て支援センター ☎ 61-2983

子育て コーナー

2月 乳幼児保健事業

場所…総合保健福祉センター

受付時間…「健診のお知らせ」をご確認ください。

乳幼児健康診査

●4か月児(令和6年10月生)…17日(月)・20日(木)

●7か月児(令和6年7月生)…18日(火)・19日(水)

●1歳8か月児(令和5年6月生)…5日(水)・12日(水)

●3歳6か月児(令和3年7月生)…6日(木)・14日(金)

乳幼児健康相談

●10か月児(令和6年3月生)…5日(水)・12日(水)

●2歳6か月児(令和4年7月生)…6日(木)・14日(金)

パパママ教室 予約制

●4日(火) 受付時間：午前9時15分～9時30分

内容／妊娠中の過ごし方、産後うつ、抱っこ体験

パパの妊婦体験

栄養教室(離乳食) 予約制

●4日(火) 受付時間：午前9時45分～10時

内容／離乳食についてのお話、調理タイム、質問タイム

(問) こども家庭センター 母子保健係 ☎ 67-6081

岩出市母子保健推進員による「子育てひろば あいあい」

●2月12日(水) 午前9時30分～11時30分

※時間内の出入りは自由です。※随時見学可能です。

●総合保健福祉センター 3階 小ホール

●持ち物…お子さんに必要な物

飲み物はお茶のみ可、ねんねの赤ちゃんはバスタオル

(問) こども家庭センター 母子保健係 ☎ 67-6081

こころていえ ～妊婦さんのくつろぎサロン～

妊婦さん同士の交流を通して、ゆったりお茶を飲みながら楽しい時間を一緒に過ごしてみませんか。お気軽にお越しください。

●2月18日(火) 午前9時30分～11時30分

※時間内の出入りは自由です。

●総合保健福祉センター 2階 日常生活訓練室

●持ち物…母子健康手帳

(問) こども家庭センター 母子保健係 ☎ 67-6081

講演「気持ちよく出す」ことを叶える排便ケア

～フー POO マスターのうんちのはなし～

「便秘してませんか？下痢してませんか？バナナうんち大作戦でカラダもココロもスッキリ整えて幸せになりましょう」

令和6年度 那賀圏域障害児・者自立支援協議会子ども部会 医療的ケア児支援連携会議講演会
医療的ケア児とは…たんの吸引や人工呼吸器などのケアが必要な子どものこと。家族だけではなく社会全体で支援していきましょう。

日時 2月28日(金) 午後1時30分～3時

講師 一般社団法人 幹 幹在宅看護センター
尾崎 美由紀さん (POO (うんち) マスター)

対象 どなたでも参加可

講演会方式 (①②とも申込要)

①メイン会場 つくし医療・福祉センター (定員40名)
(岩出市中迫665)

②自宅等でオンライン Zoom 視聴 (定員50名)

※自宅等で Zoom 視聴が困難な場合、市役所でも視聴可

申込 チラシ裏面または
右の2次元コードから申込み



締切 2月14日(金)

※手話通訳の申込みは、1月31日まで

※詳しくは「那賀圏域障害児・者自立支援協議会」または「つくし医療・福祉センターイベント／研修」で検索してください。

(申・問) 和歌山つくし医療・福祉センター 地域連携課
☎ 67-7036

岩出市子育て予約サービスはこちらから▼



Android



iPhone



岩出市子育て
アプリ WEB

子育て講座

▼テーマ 「イヤイヤ行動、理解と対応」

日時 3月6日(木) 午前10時～11時30分

場所 総合保健福祉センター

講師 臨床発達心理士 松本 千賀子さん

対象 1歳以上の未就園児の親子

※お子様は別室で保育します。

定員 10組

受付開始 2月12日(水) 午前9時～

申込 岩出市子育てアプリ

「岩出市子育て予約サービス」から申込み

(問) 地域子育て支援センター ☎ 61-2983

休日・夜間にお子さんが病気になったら…

こども救急相談ダイヤル (和歌山県)

#8000 (プッシュ回線・携帯電話)

073-431-8000 (ダイヤル回線・IP電話)

症状に応じた適切なアドバイスが受けられます。

■受付時間

平日…19時～翌朝9時

土・日・祝日・年末年始…9時～翌朝9時

こどもの元気なときの「平熱」を知っておきましょう

かかりつけ医を持ちましょう

できるだけ診療時間内に受診しましょう

(問) 子ども家庭課 子育て支援係 ☎ 67-6324

和歌山県植物公園

緑花センター

9:00～17:00

(入園は16:30まで)

HP

〒649-6211

岩出市東坂本672

☎ 62-4029 / FAX 63-2570



2月の休園日 毎週(祝日の場合、翌平日)

2月の花ごよみ 梅、ツバキ、クリスマスローズ、洋ラン、シクラメン、ロウバイ

- 今月の気になる催し -

●第20回 緑和会盆栽展 | 2/15(土)、16(日) | 即売あり

●水彩画教室〔申込要〕 | 2/16(日)、3/8(土) | 9:30～12:00 | 費用1,000円

●スチールパン教室〔申込要〕 | 2/22(土)、23(日) | 10:00～、11:10～ | 費用1,000円

●古典植物と山野草展 | 3/8(土)～9(日) | 即売あり

税・料金

納期限

2月28日(金)

- 固定資産税第4期
- 国民健康保険税第9期
- 介護保険料第9期
- 後期高齢者医療保険料第8期



▲申込みはこちらから

スマホから口座振替の申込みが可能です！
利用可能な金融機関

池田泉州銀行・紀陽銀行・南都銀行

健康

休日・夜間に利用できる病院

☎ 保険介護課 健康推進係

- 那賀休日急患診療所 ☎ 77-6410 紀の川市東大井 366-1
診療科目 内科・外科 診療日 日・祝日
診療時間 午前9時～正午／午後1時～5時
※受付は午後4時30分まで

夜間診療

診療科目 内科（小児科は和歌山市夜間・休日応急診療センターで対応）

診療日 2月24日（月・祝）までの土日祝

診療時間 午後8時～10時

- 和歌山県救急医療情報センター ☎ 073-426-1199
365日24時間対応。近くの医療機関の案内があります。
- 和歌山市夜間・休日応急診療センター（夜間・休日診療）
☎ 073-425-8181 診療科目 内科（小児科）

2月の献血

☎ 保険介護課 健康推進係

日 時	場 所
9日(日) 10:00～12:00 13:00～16:30	Joshin 岩出店
12日(水) 10:00～12:00 13:00～16:30	株式会社尾高工作所
23日(日) 9:00～12:00 13:30～16:30	スーパーエバグリーンプラス 岩出高塚店

主な機関の連絡先

岩出市役所（岩出市教育委員会）

〒649-6292 岩出市西野 209 番地
☎ 62-2141（代）

総合保健福祉センター	67-6324
こども家庭センター 母子保健係 家庭支援係	67-6081 61-2400
地域子育て支援センター	あいあい / 61-2983 いわで / 62-3362
クリーンセンター	62-0814
市民総合体育館	62-0370
岩出市民プール	62-7533
岩出図書館	62-7222
民俗資料館	63-1499
岩出警察署	63-0110
那賀消防組合	61-0119

—— 岩出市公式ウェブサイト ——

<https://www.city.iwade.lg.jp>

—— 岩出市公式 SNS ——

Facebook

岩出市 @iwadecity

YouTube

岩出市公式チャンネル

LINE 公式アカウント

岩出市 @iwade.city

献血予約方法：和歌山県赤十字血液センター
ウェブサイトの「献血 Web 会員サービスラ
ブラッド」で登録後、お申し込みください。
（予約がなくても献血できます。）

ウェブサイト
はこちら▼



2月

休日歯科急患当番表

那賀歯科医師会

※受診の際は、電話等で確認
のうえご来院ください。
※当番医が急に変更になる場
合があります。電話が通じな
いときは消防署（☎ 61-1791）
にお問い合わせください。

☎ 保険介護課 健康推進係

日	曜	歯科医院名	住 所（診療所）	TEL
2	日	岩崎歯科医院	岩出市川尻56-3	62-9888
9	日	藤田歯科医院	紀の川市中三谷17-20	77-6060
11	火	山本歯科矯正	紀の川市貴志川町北山379	64-3014
16	日	西野歯科医院	岩出市北大池78-7	62-4556
23	日	磯野歯科医院	紀の川市名手市場82-15	75-2063
24	月	辻本歯科医院	紀の川市打田1478-1	77-4068

相談	日時(祝日除く)	場所	内容	問い合わせ先
消費生活相談 多重債務相談	月～金曜日 午前10時～正午 午後1時～4時	岩出市役所 2階 消費生活センター	消費者と事業者間の契約等によるトラブルなどの消費者問題について、専門相談員が相談に応じます。  Web 相談フォームはこちら▶	消費生活センター ☎61-6966
行政相談	19日(水) 午後1時～3時	岩出市役所 1階 第1会議室	行政サービスに関する苦情、行政の仕組みや手続き等、どんなことでもお気軽にご相談ください。	市長公室
人権相談	11日(火・祝) ※祝日ですが受付しています。 午後1時～4時	総合保健福祉センター 3階 会議室A	「人権問題ではないだろうか?」と感じたときは、お気軽にご相談ください。人権擁護委員が相談に応じます。	社会福祉課 人権啓発係
ひきこもり 巡回相談	5日(水) 午前10時～午後1時	中央公民館 中会議室	ひきこもり状態にある本人や家族等からの相談に応じ、相談によって、課題に対する支援および助言を行います。(相談無料、秘密厳守、予約制)	社会福祉課 障害福祉係
障害児者 相談支援	月～金曜日 午前9時～午後5時30分	岩出障害児者相談・支援センター(東坂本6-1)	障害のある方やその家族等の相談を受け、自立した日常生活等が送れるよう、必要な情報提供、助言、サービスの利用支援等を行います。	岩出障害児者 相談・支援センター ☎63-1622
教育相談	月～金曜日 午前9時～午後4時	●在籍の岩出市立小中学校 ●岩出市教育支援センター「フレンド」	岩出市内の小中学生や保護者の方を対象に、学習や生活、不登校や子育て等、教育全般に関する相談、支援を行っています。また、スクールカウンセラーが全ての市立小中学校とフレンドに配置されており、定期的に相談を行っています。	・在籍の小中学校 ・教育支援センター「フレンド」 ☎62-0892
	月～金曜日 午前9時～午後4時30分	岩出市青少年センター	青少年の学校生活や非行防止等、健全育成に関する相談、支援を行っています。	青少年センター ☎61-7007
子育て相談	月～金曜日 午前9時～午後5時	和歌山県立医科大学 小児成育医療支援室	子育ての悩みなどの相談を受け付けています。電話で相談後、相談内容で面談が必要であれば、予約日を決めて来院していただけます。	和歌山県立医科大学小児成育医療支援室 ☎073-441-0826 ☎073-441-0808
	毎週水曜日 午後2時～4時	公立那賀病院(問い合わせは、和歌山県立医科大学小児成育医療支援室へ)		
健康相談	毎週月曜日 午前9時30分～11時	総合保健福祉センター	子どもの健康や育児等について	こども家庭センター母子保健係 ☎67-6081
こうのとりの 相談	18日(火) 午前9時～正午	岩出保健所	不妊専門医師による面接相談(予約制)	岩出保健所 ☎61-0047
	月～金曜日 午前9時～午後5時45分	電話相談	保健師による電話相談	
ふれあい 相談	毎週月曜・木曜日 午前9時～午後4時	総合保健福祉センター	家事(離婚、相続、遺言、夫婦関係等)・事故・民事(破産・損害賠償等)・労働問題等	社会福祉協議会 ☎63-3246
ふれあい 専門相談	第3火曜日 午後1時～3時30分	総合保健福祉センター	税務相談	
	第4火曜日 午後1時～3時30分		民事・登記相談(要電話予約) ※定員6名、1人30分程度	

図書館へ行こう!

本や行事についてのお問い合わせは電話でどうぞ!

岩出図書館 (根来1472-1)

☎ 62-7222 / FAX 62-7150



2月: 開館時間 岩出図書館 午前10時～午後7時
分館・分室 午前10時～午後6時30分

岩出図書館・駅前ライブラリー・総合保健福祉センター図書館

日	月	火	水	木	金	土
						1
2	3	4	5	6	7	8
9	10	11	12	13	14	15
16	17	18	19	20	21	22
23	24	25	26	27	28	

中央公民館図書室・上岩出地区公民館図書室

日	月	火	水	木	金	土
						1
2	3	4	5	6	7	8
9	10	11	12	13	14	15
16	17	18	19	20	21	22
23	24	25	26	27	28	

☆本はおひとり10冊まで2週間借りることができます。

☆視聴覚資料はおひとり3点まで2週間借りることができます。

☆電子書籍はおひとり2点まで2週間借りることができます。

■印は休館日です。

■印は岩出図書館休館日のため、閲覧のみで、予約の受取

貸出・延長はできません。

休館中の本の返却は、図書館正門右の返却ポスト、または駅前ライブラリーの返却ポストをご利用ください。
なお、図書館正門右の返却ポストが閉まっている場合は、図書館玄関右のブックポストをご利用ください。
※DVD・CDなどの視聴覚資料、紙芝居など、破損の恐れのある資料は開館時に直接カウンターにお返しください。
視聴覚資料は岩出図書館カウンターでお返しください。

★イベントはすべて参加無料。詳細は、岩出図書館ウェブサイトまたはチラシをご覧ください。

特別整理期間のお知らせ

岩出図書館 (分館・分室含む) の

特別整理期間による休館 2月13日(木)～20日(木)

期間中の本の返却は、図書館正門右の返却ポストまたは駅前ライブラリーの返却ポストをご利用ください。ただし、DVD・CDなどの視聴覚資料、紙芝居など、破損の恐れのある資料は開館時に直接カウンターにお返しください。

期間中にご用意できた予約資料の通知は、2月21日(金)以降にします。

岩出市電子図書館「いわで e-library」は特別整理期間中も利用できます。

■いつもより長く借りられます

特別整理期間による休館のため、2月1日(土)～5日(水)に借りた資料の返却期限は2月21日(金)です。

いつもより最大6日間長く借りられるチャンスです。特別整理期間前に、たくさん借りてくださいね。

■電子書籍をご利用ください

岩出図書館では、図書館に行かなくてもインターネットを通じて電子書籍の貸出ができる岩出市電子図書館「いわで e-Library」を開設しています。

岩出市在住・在学・在勤の方で利用カードをお持ちの方は、おひとり2点まで2週間、電子書籍を借りることができます。小説や実用書、音声付きの絵本等もありますので、ご利用ください。

■図書館 DVD 上映会

「ベイビー・ブローカー」(130分・日本語字幕)

日時 2月24日(月・祝) 午後1時30分～

(開場 午後1時15分～)

場所 岩出図書館 大会議室

定員 先着50名(申込不要、定員になり次第締切)

■2月のおはなし会

■図書館ボランティアによるおはなし会

2日(日)・9日(日)…「おはなしドロップス」

23日(日)…「おはなしのとびら」

午後1時30分～ 岩出図書館 おはなし室

■図書館スタッフによるおはなし会

22日(土)…「おはなしパレット」

午前11時～ 岩出図書館 おはなし室

定員 各回30名程度

※子ども向けですがどなたでもお楽しみいただけます。

■つかさ食堂×岩出図書館企画展示

和歌山県内の高校、大学の図書館司書の有志が、ヤングアダルトに向けた読書案内「つかさ食堂—ほんのおしながき—」というフリーペーパーを不定期で発行しています。岩出図書館では、「つかさ食堂」の有志と連携して図書を展示します。

期間 2月21日(金)～3月26日(水)

場所 岩出図書館 展示コーナー

■複製画展

期間 2月21日(金)～3月26日(水)

場所 岩出図書館 展示コーナー

■郷土資料を集めています!

岩出図書館では、岩出市と和歌山県に関する資料を集めています。寄贈していただける方は、岩出図書館までご連絡ください。

■スマホが岩出図書館利用者カードに!

お持ちのスマートフォンなどで岩出図書館ウェブサイトからログインすると、「Web利用者カード」が表示され、通常のカードと同様に利用できます。詳しくは、図書館カウンターでお尋ねください。

■ サンタさんに会ったよ♪

12月24日(火)、市内の保育所で「クリスマス会」が開催されました。サンタさんからプレゼントをもらい、とても嬉しそうな様子でした。そのお礼に子どもたちは歌と踊りを披露し、サンタさんも喜んでいました。



■ “はたち”の皆さんおめでとう！

1月13日(月・祝)、市民総合体育館で「はたちのつどい」が開催されました。式典ではお祝いの言葉が贈られ、代表者からは感謝の言葉をいただきました。友人との久しぶりの再会に笑顔があふれ、盛り上がっていました。



写真で笑顔になろう 

詳しくはこちら ▶



募集要項



申込フォーム

問 市長公室
市民ふれあい係
☎ 62-2141



9月で2歳になった姉と、
10月に産まれた妹！
なかよし♡

てっちゃん さん



食べるの大好きな晴風
怪獣♡このまま元気に
大きくなあれっ☆ミ

晴風ママ さん



早くお出かけ行こうよ
～！

あんちゃん さん

みんなで手話を学ぼう！



今月は「節分」

鬼を追い出し、福を呼び込むために、家の中で豆をまきます。

イワシを焼いたにおいて、鬼は逃げていくようです。

詳しくは動画で▼



岩出 de 出合い

おまつり編

令和7年3月2日(日)

13:00～16:00(3時間)

会場 岩出市総合保健福祉センター3階 多目的ホール
(岩出市金池92)

対象 20歳以上の独身男女各25名
岩出市在住・在勤または将来岩出市に定住意思のある方
※学生不可

参加費 500円

締切 令和7年2月19日(水)必着 ※申込者多数の場合は抽選

様々なシーンでの会話

- * 1対1の自己紹介タイム
- * グループトーク
- * フリータイム

ミニゲームも開催!!

当日、同時開催の
ふれあいまつりで使える
飲食チケットを配付します!



《お問い合わせ先》

株式会社テレビ和歌山 TEL.073-455-5721

10:00～17:00(土・日・祝は不可)

(〒640-8533 和歌山市栄谷151番地)



テレビ和歌山のホームページ内の「岩出de出合い おまつり編」の
パナーから応募フォームに記入し、お申し込みください。
左のQRコードからも応募できます。
<https://iwade-city.telewaka.tv/>

※ QR コードは株式会社デンソーウェブの登録商標です。

主催/岩出市 運営/テレビ和歌山