



人工芝張替工事後の大宮緑地総合運動公園にて

第25回 和歌山県市町村対抗ジュニア駅伝競走大会

- Contents -

ジュニア駅伝 岩出市選手団のご紹介	… P 2
税の申告	… P 3, 4
自治会に加入しませんか?	… P 14
子育てコーナー	… P 16, 17
市道金屋荊本線の一部が開通しました	… P 22

—地域の絆をたすきでつなぐ—

2月8日(日) 午前11時

紀三井寺公園陸上競技場スタート

第25回和歌山県市町村対抗 ジュニア駅伝競走大会

2月8日(日) 午前11時
紀三井寺公園陸上競技場スタート

岩出市 選手団

(順不同)

市内の小中学生から選出された選手らで選手団を結成し、代表チームとオープン参加チームの2チームが大会に出場します。

大会は紀三井寺公園陸上競技場をスタートし、県庁前をゴールとする10区間21.1kmで行われます。

岩出市チームに熱い声援をお願いします！

問 生涯学習課 スポーツ健康係 ☎ 62-0370



明渡 遥さん
和大附中3年



井手迫 莉子さん
岩出第二中3年



井邊 美莉さん
近大附和歌山中3年



喜多 煌樹さん
近大附和歌山中3年



横山 藍央さん
岩出中3年



今西 彩人さん
岩出第二中2年



小川 翔大さん
岩出第二中2年



川崎 実咲さん
岩出第二中2年



並松 真史さん
岩出第二中2年



林 空澄さん
岩出第二中2年



前田 陽菜香さん
岩出第二中2年



山口 愛永さん
岩出第二中2年



和田 萌衣さん
岩出第二中2年



渡辺 侑紀さん
岩出第二中2年



上野 凜青さん
岩出中1年



上松 頼幸さん
県立向陽中1年



菊池 陽菜乃さん
岩出第二中1年



関 愛衣寧さん
岩出第二中1年



豎 雅来斗さん
岩出第二中1年



藤平 啓太さん
岩出中1年



森本 達郎さん
智辯学園和歌山中1年



江口 太登さん
上岩出小6年



笠井 愛梨さん
山崎小6年



佐野 幸空さん
山崎小6年



西岡 珀琥さん
中央小6年



西川 真翔さん
山崎小6年



林 一成さん
上岩出小6年



一谷 香乃さん
山崎小5年



小川 結愛さん
根来小5年



佐野 姫奈さん
山崎小5年



田添 叶翔さん
山崎小5年



林 和日葉さん
根来小5年



松岡 咲愛さん
上岩出小4年

税の申告

問 確定申告のお問合せ

粉河税務署 個人課税第一部門 ☎ 73-3301 (代)

市民税・県民税申告のお問合せ

市役所 税務課 市民税係 ☎ 62-2141 (代)

☞ 申告書はご自身で作成し提出はお早めに！

☞ 確定申告は便利なスマホ・パソコンによる
自宅からの申告（e-Tax）で！

国税庁 HP 確定申告書の作成はこちら▶



☞ 市民税・県民税の申告も、24 時間利用可能な電子申告で！

各会場からのお願いと注意点

- ・前年分の申告書の控え等をお持ちください。
- ・マイナンバーカードを持っている方はお持ちください。
- ・確定申告書等の控えに収受日付印の押なつは行っていません。

粉河税務署の確定申告書作成会場

開設期間・相談受付時間（土日祝除く）

2 月 16 日(月)～3 月 16 日(月)

午前 9 時～午後 4 時

会場 粉河税務署

(紀の川市粉河 807)

会場への入場には「入場整理券」が必要です

「国税庁 LINE 公式アカウントから事前発行」または「会場での当日発行」により取得できます。

※混雑状況によっては、早めに相談受付を終了する場合があります。



国税庁 LINE 公式アカウントはこちら▶

確定申告はスマホやパソコンで！

スマートフォンでの申告を推奨しています



事前にマイナポータルアプリをダウンロードし、マイナンバーカードと、カード発行時に設定したパスワード 2 種類をご用意ください。

パソコンやスマホから申告書データを送信できない方は、コンビニエンスストア等のプリントサービス（有料）を利用し、申告書を印刷し郵送等での提出もできます。

郵送等による確定申告書の提出先

〒 661-8525 尼崎市若王寺 3 丁目 11 番 46 号
大阪国税局業務センター阪神分室

岩出市役所の申告書作成会場

開設期間・相談受付時間（土日祝除く）

2 月 16 日(月)～3 月 16 日(月)

午前 9 時～11 時 30 分

午後 1 時～4 時

会場 岩出市役所 3 階 第 6 会議室

※税務署の出張相談はありません。

市ウェブサイトで「事前予約」が必要です

予約受付期間 2 月 1 日(日)～3 月 12 日(木)

相談を希望する日の 2 日前までに予約してください。

※予約は 1 人 1 枠でお取りください。

※複数日の予約はできません。

予約はこちら▶



※申告書提出のみの方、市民税県民税の収入無しの申告（0 申告）をされる方は、予約不要です。

※事前予約希望で、スマホの操作が困難な方、インターネット環境がない方は、市役所税務課へお越しください。代理で操作、予約をします。市役所での予約は 2 月 2 日(月)開始、午前 9 時～午後 5 時です。（土日祝除く）

※事前予約のない方には、会場にて午前 9 時から当日受付を行います。当日枠（若干名）が無くなり次第受付を終了しますので、できる限り事前予約をご利用ください。

相談・申告書作成の注意点や市民税・県民税の申告については 4 ページをご覧ください。

相談・申告書作成の注意点

- ・市職員等による申告相談になります。
- ・当会場では、確定申告書をご自身で記入またはパソコンやスマホ（マイナンバーカードまたはIDパスワードが必要）で入力していただきます。
- ・相続税、贈与税、分離課税（土地・建物・株式等の譲渡所得、上場株式等に係る譲渡損失の損益通算、先物取引、山林所得、退職所得など）等の相談は行っていません。
- ・混雑防止のため、経費や医療費は集計を済ませてからお越しください。
- ・岩出市役所では国税の納税はできません。

市民税・県民税の申告について

令和7年中に所得がなかった方は、申告は不要ですが、右のいずれかに該当する方は、市民税・県民税の申告書を提出してください。

申告をしていないと、証明書の発行や各種手続きができない場合があります。

- ・国民健康保険や後期高齢者医療保険に加入している方
- ・所得証明書等が必要な方
- ・国民年金保険料免除申請をする方
- ・児童扶養手当を受ける方
- ・公営住宅の手続きをされる方 等

市民税・県民税申告書はスマホ・パソコンで！

令和8年度分の申告からスマホやパソコンを使った電子申告が始まりました。

ご自宅でも24時間申告書の作成・提出が可能ですので、ぜひご利用ください。

電子申告についてはこちら▶



郵送等による市民税・県民税申告書の提出先

〒649-6292 岩出市西野209番地
岩出市役所 税務課 市民税係

topics

1

令和8年

岩出市消防団出初式を挙行了しました

問 総務課 危機管理室
☎ 62-2141

1月4日(日)午後1時から、大宮緑地総合運動公園にて消防団出初式を挙行し、部隊観閲、永年勤続者等の表彰を行い、来賓の方々からご祝辞をいただきました。また、岩出橋下流紀の川の北側河川敷にて、各部隊が一斉放水を行いました。

当日表彰を受けられた団員の方々は、次のとおりです。(敬称略)

公益財団法人和歌山県消防協会 勤続表彰(20年)

第1分団第1部 宮本 和男
第1分団第1部 太田 浩司
第1分団第6部 山本 嘉彦
第2分団第1部 山本 能章
第2分団第7部 田中 勝
第3分団第1部 鈴木 誠
第3分団第2部 増尾 武
第3分団第2部 喜多 宏行
第3分団第2部 富田 佳寿
第4分団第2部 小川 貴史

那賀地域消防協会 勤続表彰(17年)

第1機動隊 池田 幸弘
第4機動隊 梅田 英世
第4機動隊 平野 直崇
第1分団第1部 橋本 俊文
第2分団第1部 佐々木 昌道
第2分団第3部 澤井 宣孝
第2分団第5部 高井 徹
第4分団第2部 福元 秀峰

岩出市優秀部隊表彰

第2分団第6部 (山地区)
第3分団第2部 (森・今中・堀口・川尻地区)

開催日 3 月 1 日(日)

※年長児の作品展示は 2 月 28 日(土)も開催

場所 総合保健福祉センター

内容 ●式典 午前 9 時 30 分～ 10 時 15 分
3 階 多目的ホール

●催事 式典終了後、随時開始
各種イベントコーナー
(入場は午後 3 時 30 分まで)

駐車場について

- ・当日はセンター駐車場が混み合うため、入口は西側、出口は東側の一方通行となります。
- ・車でお越しの際は乗り合わせでお越してください。また、岩出市巡回バスをご利用ください。詳しくは市ウェブサイトをご覧ください。

2 月 28 日(土)・3 月 1 日(日)は、同場所で「市制施行 20 年 令和 7 年度公民館フェア」も開催されます。

詳しくは、12 ページ「くらしの情報 講座・催し」をご覧ください。

高齢者虐待とは

高齢者の「人としての尊厳を傷つける行為」です。家族などの養護者（介護者）だけではなく、養介護施設従事者からの行為も含まれます。

身体的虐待	殴る、蹴る、部屋に閉じ込める、無理矢理食事を口に入れる、ベッドに縛りつけて身体を拘束する等
介護・世話の放棄・放任	長期にわたり入浴させない、十分な水分や食事を与えない、部屋を清掃しない等
心理的虐待	怒鳴る、ののしる、子どものように扱う、意図的に無視する等
性的虐待	本人の同意がないのに性的行為を強要する等
経済的虐待	年金や現金の無断使用、入院費等を払わない、資産（家や土地など）の無断売却等

高齢者虐待かな？と思ったら…

虐待は、虐待を行っている本人に自覚があっても自分ではなかなか止めることができません。「高齢者虐待の防止、高齢者の養護者に対する支援等に関する法律」では、虐待の発見者には市への通報義務があると定められています。

「虐待では？」と思ったら地域包括支援センターまたは高齢者福祉担当へ迷わずご相談ください。

市民の皆さまへ

地域の見守りや気づきが、高齢者虐待防止の第一歩になります。高齢者虐待を未然に防ぐには、地域住民の皆さまからの情報提供が不可欠です。虐待の「可能性」があると思った時はご相談ください。

介護をしている方へ

1 人で悩まず、相談してください。

介護の負担を 1 人で抱え込んでいませんか？介護の負担を軽減する様々な介護サービスをはじめ、医療や福祉サービスを上手に活用して介護の負担を減らしましょう。

養介護施設従事者の方へ

自分の働いている施設などで高齢者虐待を発見した場合、生命・身体への重大な危険が生じているか否かに関わらず、速やかに通報しなければならないとの義務が課せられています。また、法には通報を行った従事者は通報を行ったことを理由に、解雇その他の不利益な取り扱いを受けないことが規定されています。

講演会

「和歌山県のサクラの楽しみ方・付き合い方」

日時 2月14日(土) 午後2時～

場所 旧和歌山県議会議事堂（一乗閣）

講師 勝木 俊雄さん（農学博士）

（国立研究開発法人 森林研究・整備機構 森林総合研究所 九州支所 支所長）

定員 200名

費用 無料

申込 電話・FAX（62-7150）・郵送（〒649-6202

岩出市根来1472-1）・メール

(iwadetoshokan@mail.city.iwade.wakayama.jp)

または申込フォームで申込み



申込フォームはこちら▶

※申込書はチラシの裏面・岩出図書館ウェブサイトに掲載しています。

※FAX・メールの場合は、氏名、電話番号、お住まいの市町村名を明記ください。

申込期限 2月11日(水)

「SAKURA EXPO」も同時開催！

（桜を題材とした作品展示）

日時 2月14日(土)・15日(日)

午前9時～午後5時

2月16日(月)

午前9時～午後3時

場所 旧和歌山県議会議事堂（一乗閣）

成年後見制度とは

認知症、知的障害、精神障害などにより判断能力が不十分な方を対象に、家庭裁判所によって選ばれた人（成年後見人等）が本人に代わり預貯金の管理（財産管理）や日常生活でのさまざまな契約など（身上保護）を支援していく制度です。

この制度は①法定後見制度と②任意後見制度の2つに分けられ、さらに①は利用する人の判断能力の程度により3つに分けられます。①はすでに判断能力が不十分な方が対象です。②は現在、判断能力がある方が対象で、今後判断能力が低下したときに備えて自分を支援してくれる人を選んでおく制度です。

どんな人が利用できるの？

離れて暮らす両親に認知症の傾向がある。金銭管理や日常生活での介護保険サービスの利用等の契約をしっかりとできるのか心配だけど自分ではできない／正しい判断ができず悪質な訪問販売被害にあう可能性がある／ひとり暮らしなので、将来認知症等の病気になってしまったときのことが不安 等

▼成年後見制度についての相談窓口 ☎ 62-2141

（高齢者）保険介護課 地域包括支援センター

（障害者）社会福祉課

▼成年後見制度の申立てや手続きの案内

和歌山家庭裁判所 ☎ 073-428-9951

	①法定後見制度			②任意後見制度
	後見制度	保佐制度	補助制度	
対象者	判断能力が欠けている方	判断能力が著しく不十分な方	判断能力が不十分な方	判断能力がある方
利用方法	本人の住所地を管轄する家庭裁判所へ申立てを行い、手続きを行う			公証人役場で公正証書を作成
申立てができる人	本人、配偶者、四親等内の親族、検察官、市町村長等(対象者の状況により異なる)			本人
支援する人	配偶者、親族、知人、法律・福祉の専門家、法人等(家庭裁判所が対象者に適切であると思われる人を選任)			本人が選任
内容	財産管理・日常生活での契約などの支援			

合計 100 名に詰め合わせギフトなどが当たる「岩出市健康ポイント事業」への応募はお済みですか？締切が近づいています。健診受診や日々の健康習慣への取組に応じてポイントを集め、ご応募ください！

対象 20 歳以上の岩出市民

応募方法 次の①～③の活動(3月9日まで)をして、50 ポイント以上集めた方は、応募用紙または下の点線内の「岩出市健康ポイントカード」に必要事項を記入して切り取り、保険介護課に応募してください。(直接提出・郵送・次の2次元コードからも応募可)

〒 649-6292 岩出市西野 209

岩出市役所 保険介護課

保険年金係あて



※応募用紙は、保険介護課、各地区公民館、市ウェブサイト等で入手可。

※「ふれあいまつり」会場でも応募できます(5ページ参照)。特定健診と各種がん検診受診済の方など 40 ポイント集めた方は、その場で即応募可。

① 健診・検診受診ポイント

市が実施する特定健診やがん検診等の受診(職場健診等の同等の健診も可)でポイントをゲット！(上限 40 ポイント)

② 健康イベント参加ポイント

市が実施する健康(運動)教室等に参加してポイントをゲット！(上限 20 ポイント)

③ 健康習慣の取組に対するポイント

自分で「これならできる！」と思う健康習慣の目標を設定+取り組みでポイントをゲット！(1日1ポイント、上限 30 ポイント)

例 … 1日 6,000 歩目標に歩く、体操をする、適量飲酒で休肝日を設ける等

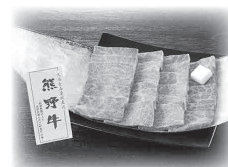

- ・ギフト内容は変更の場合有
- ・応募者多数の場合は抽選(抽選は3月下旬)
- ・当選発表…当選者のみに通知

キリトリ



岩出市健康ポイントカード			
(ふりがな) お名前			提出期限 令和8年3月13日
住所	〒 ー 岩出市		提出先 岩出市役所 保険介護課
生年月日	T・S・H 年 月 日		☎0736-62-2141
電話番号	ー ー		
合計ポイント	① + ② + ③ = ポイント		
希望記念品(応募は1人1回)	A賞 B賞 C賞		

■アンケートにご協力ください■ 次の1～4について、項目ごとに1つ選び○印をつけてください。	
1. 健康ポイントをどのように知りましたか？	①広報 ②ウェブサイト ③窓口 ④口コミ ⑤その他()
2. この事業に参加しようと思った理由は？	①健康づくりのため ②家族・知人のすすめ ③記念品が魅力的だった ④その他()
3. この事業に参加して、変わったことはありますか？	①健診や検診を受けるようになった ②市のイベントや教室に参加してみようと思った ③運動する機会が増えた ④食事に気をつけるようになった ⑤健診等の数値に改善がみられた ⑥禁煙に繋がった ⑦アルコール摂取が減った ⑧特に変化なし
4. 今後もこの事業があれば参加しようと思いますか？	①はい ②いいえ ③どちらともいえない 【ご協力ありがとうございました】

【ポイント付与期間】令和7年4月1日～令和8年3月9日

①健診・検診受診ポイント【上限40ポイント】					
40ポイントの事業	人間ドック	受診日	/	脳ドック	受診日
20ポイントの健診・検診	特定健診	受診日	/	乳がん検診	受診日
	特定保健指導	受診日	/	子宮頸がん検診	受診日
	歯周病健診	受診日	/	肝炎ウイルス検診	受診日
	胃がん検診	受診日	/	各種予防接種	受診日
	肺がん検診	受診日	/	献血	受診日
	大腸がん検診	受診日	/	()	受診日
②健康イベント参加ポイント【上限20ポイント】					
参加日(講座・イベント名) 1回10ポイント					
参加日	/ ()				
参加日	/ ()				

③健康習慣の取組に対するポイント【上限30ポイント】									
取組を実施した日を記入 1日1ポイント									
チャレンジ目標									
日付	内容	日付	内容	日付	内容	日付	内容	日付	内容
/		/		/		/		/	
/		/		/		/		/	
/		/		/		/		/	
/		/		/		/		/	
/		/		/		/		/	
/		/		/		/		/	
/		/		/		/		/	
/		/		/		/		/	

ご参加ありがとうございました。

シリーズ「各自でできる災害への備え」⑤

問 総務課 危機管理室

確認しようハザードマップ

岩出市防災マニュアル

2026 年改訂版を
作成しました

岩出市では…

- 紀の川の浸水想定区域
- 土砂災害警戒区域
- 避難所等の場所

などを掲載したハザードマップをはじめ、各種の防災に関する情報を掲載した「岩出市防災マニュアル」を作成しています。

今回、2026 年改訂版を作成し、県管理河川の浸水想定区域や早期立退き避難が必要な区域を掲載しました。

広報 2 月号と同時配布しています！ ▶

- 自身の住む地域の状況
- 災害への備え

など、ぜひ改めてご確認ください。

また、市ウェブサイトでもご覧いただけます。



税・料金

国民年金保険料の納付は
口座振替が便利です

口座振替の利点

納付書で納めるよりお得！

・ 月々の口座振替を早割
（保険料の当月末振替）に
した場合、1 か月につき 60
円割引になります。

・ 2 年分、1 年分または半
年分をまとめて一括前納に
すると、納付書で納めるより
割引額が大きくなります。

申込 マイナポータルから

お申し込みいただくか、各
金融機関、年金事務所また
は市役所に、基礎年金番号
がわかるもの・預金通帳・
金融機関届出印をお持ちの
うえ、「国民年金保険料口
座振替納付申出書」を提出
してください。

※いつでも申込みできます
が、時期によって初回の振
替対象期間が異なります。

日本年金機構 HP
はこちら ▶



<https://www.nenkin.go.jp/>

[tokuseitsu/20kanyu.html](https://www.tokuseitsu/20kanyu.html)

国民年金制度の内容やメリット、保険料の納付方法や免除手続きなどをわかりやすく動画でご案内しています。

問 保険介護課 保険年金係

延滞金の利率

令和 8 年 1 月 1 日以降の
延滞金の利率は次のとおり
変更されます。

納期限の翌日から 1 か月を
経過する日までの期間

2. 8 %

右記以外の期間

9. 1 %

納期限を過ぎると地方税
法等に基づき延滞金が加算
されます。

また、延滞金を納めれば
滞納してもよいわけではな
く、財産調査・差押等の滞
納処分を行いますので、納
期限内に納付してください。

問 税務課 納税係

家を減失（取り壊し等）されたときは

家を減失（取り壊し等）されたときは、毎年1月1日現在の状況に基づいて課税されます。年の途中で取り壊し等された家屋については、翌年度の課税内容に影響がありますので、必ず次の手続きをお願いします。

家屋に登記があるときは
法務局へ減失登記

※減失登記が遅れる場合は
市役所へ家屋減失届
家屋に登記がないときは
市役所へ家屋減失届
問 税務課 固定資産税係

漏水していませんか？

普段に比べて使用水量が多い、料金が高いと思われる時は、漏水しているか調べるができます。

漏水のチェック方法

①家の中の蛇口を全部閉めてください。

②メーター内のパイロットマーク（矢印で示したと

ころ）がわずかも回っていたら、漏水の可能性あります。

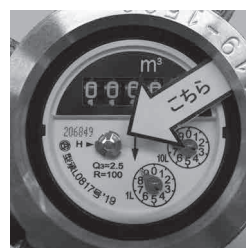

もし漏水していたら、至急市指定給水装置工事業者へ修理を依頼してください。漏水修理をされた場合、漏水した水量の一部に相当する水道料金を減免することができます。修理完了後、減免申請手続きをしてください。

問 上下水道業務課 水道係

健康・介護

令和7年度 国民健康保険
特定健診の受診状況

今年度の受診率は、前年度同期比で+1.6%となり、順調に伸びています。

特定健診受診率（令和6年度）

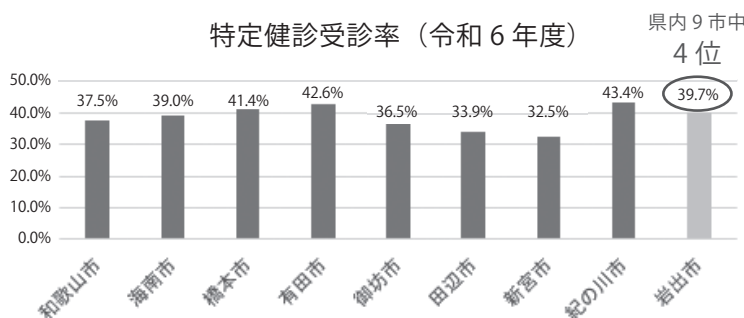

県内9市中
4位

	対象者数	受診者数	受診率	受診率 (最終確定値)
今年度計	6,859人	1,675人	22.7%	現時点で 1.6% up!
昨年同期 (参考)	7,109人	1,503人	21.1%	39.7%

※令和7年12月末時点判明分

昨年度は39.7%で、県内市町村平均の38.9%を上回り、県内9市中4位に上昇しました。

特定健診は生活習慣病を早い段階で予防することを目的とし、自己の健康管理にも役立つ健診です。積極的に受診しましょう！

▼令和8年度特定健診（自己負担無料）

対象者には、3月下旬に特定健診の案内（受診券・集団健診申込はがき等）を郵送します。①②③の中から1つを受診できます。

①集団健診：総合保健福祉センター（受診期間5月～8月予定）

②個別健診：市内医療機関（受診期間5月～翌年1月）

③まちかど健診：市内公民館等（受診期間12月～翌年1月予定）

▼パートなどの勤務先で健康診断を受診された国保の方へご協力をお願い

勤務先での健康診断結果（令和7年4月以降のもの）のコピーを市役所へ提出すると、特定健診の受診に代えることができます。特定

介護助手で高齢者が活躍中！

介護助手とは、入所者の食事の配膳や清掃、ベッドメイキングなど介護の周辺業務の補助を行うお仕事です。支援を通して社会貢献ができ、ご自身の健康づくりや生きがいづくりにもつながります。詳しくは各公民館等に設置しているチラシまたはお問合せください。

問 保険介護課 高齢者福祉担当



健診の受診率向上にもつながりますので、ご協力をお願いいたします。

「健康診断結果」を提出された国保の方には、粗品（ティッシュ5箱）をプレゼントします！

問 保険介護課 保険年金係

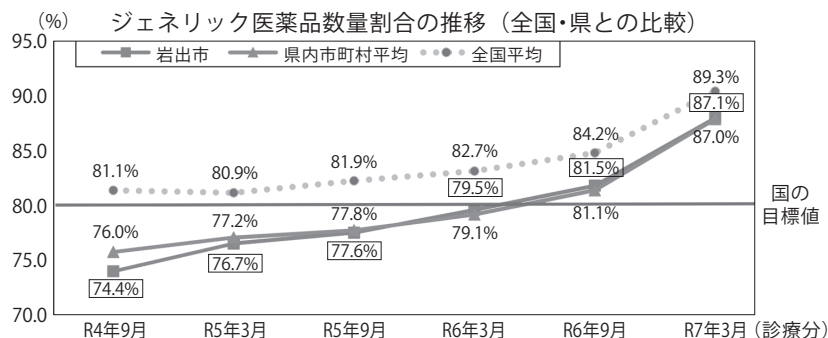

直近のジェネリック医薬品の使用割合は、国が目標とする80%に対し、岩出市は87.1%（全国平均89.3%、県平均87.0%）です。上昇傾向で県平均を上回りましたが、全国平均と比較して低い水準です。

ジェネリック医薬品の積極的な利用を！

ジェネリック医薬品のメリットは、低価格で経済的、先発医薬品の特許が切れた後に製造された薬なので、先発医薬品に比べ3〜8割ほど安く経済的です。自己負担を軽減し、医療費の節減にもなります。

効き目は？ 先発医薬品と同等の品質・効果・安全性を国から認められています。ジェネリック医薬品を処方してもらうには？

医師または薬剤師にご相談ください。直接伝えにくい場合は、「ジェネリック医薬品希望カード」や「ジェネリック医薬品希望シール」を医療機関等の窓口で提示して処方してもらうことも可能です。カードやシールは、保険介護課、総合保健福祉センター、各公民館に用意しています。

注意点は？ すべての薬にジェネリック医薬品があるわけではありません。また、ジェネリック医薬品に変えても自己負担額が新薬とほとんど変わらない場合もあります。

☆知って得する！医薬品に

関するお知らせ

●リフィル処方せん

慢性疾患などで症状が安定している患者に対し、医師の判断により、一定期間内に最大3回まで繰り返し使用できる処方せんのこと。

●バイオシミラー（バイオ後続品）

先行バイオ医薬品の特許が切れた後に他の製薬会社から発売されるバイオ医薬品のこと。品質・有効性・安全性は同等で、先行バイオ医薬品に比べ30%程度薬価が安くなっています。

例：インスリン（糖尿病治療薬）

※詳しくは、かかりつけの医療機関・薬局にてご相談ください。

問 保険介護課 保険年金係

が必要となった方の中に、まだ受診されていない方がいらっしゃると思います。精密検査は、病気の有無や状態を正確に確認するための大切な検査です。精密検査を受けて早期に発見できれば、治療の選択肢が広がり、身体的・精神的な負担も小さく完治の可能性も高まります。

精密検査をまだ受診していない方は「症状がないから」「健康だから」と自己判断せずに、ご自身の健康を守るため必ず医療機関を受診しましょう。

問 保険介護課 健康推進係

健

後期高齢者医療健診は2月28日(土)まで

後期高齢者医療制度にご加入の方で、まだ健康診査を受けられていない方はお早めに受診をお願いいたします。受診券を紛失された方は、お問合せください。

問 和歌山県後期高齢者医療広域連合

☎ 073・428・6688

医療機関・薬局に行く際は
マイナ保険証か資格確認書
をご利用ください

※令和8年3月末までは、有効期限が切れた健康保険証等でも、保険資格が確認できれば、これまでどおり医療機関等を受診することができます。

声の広報

朗読グループ岩出やよい会による「広報いわで」を朗読した音声データを市ウェブサイトでご覧いただけます。

ぜひお聞きください。

問 市長公室 市民ふれあい係

環境・エコ

クリーンセンターからのお知らせ

▼クリーンセンターへのごみの搬入時間

・月曜日～金曜日

午前8時30分～正午

・土曜日

午前8時30分～午後3時

※事業系ごみを除く

クリーンセンターに廃棄物を持ち込む場合、「持ち込みごみ申請書」の記入と

2月のごみの収集日（当日午前8時まで指定場所へ）

回収区域	可燃ごみ	不燃物（缶・ビン類）	資源ごみ
旧県道泉佐野岩出線より 東側 の地域	毎週 月・木曜日	4日・18日 (第1・3水曜日)	毎週 金曜日
旧県道泉佐野岩出線より 西側 の地域	毎週 火・金曜日	11日・25日 (第2・4水曜日)	毎週 木曜日

「免許証等住所確認ができる証明書」で住所を確認します。

岩出市の住民であつても、市外のごみの持込はできません。一般家庭からの量の搬入は、1日につき3枚までです。詳しくはお問い合わせください。

問 生活環境課 廃棄物対策係／岩出クリーンセンター ☎ 62・0814

ごみの不法投棄禁止！

ごみを河川、堤防、道路などに捨てた場合には、廃棄物の処理及び清掃に関する法律により処罰されます。

ポイ捨てや不法投棄は、環境汚染を招くなど、多くの皆さまに多大な迷惑をかけますので、こうした社会のルールやマナーに反する行為はやめましょう！

ごみを出す場合、きちんと分別し、不適切なごみが混ざっていないか確かめ、市の指定袋に入れ、収集日

に決められた集積場所に出しましょう。

問 生活環境課 廃棄物対策係

岩出市有料指定

可燃ごみ袋の価格

令和8年4月1日からごみ袋の価格が変わります。

20ℓ袋（10枚入） 220円

30ℓ袋（10枚入） 330円

45ℓ袋（10枚入） 500円

引き続き、ごみの減量化および再資源化について、ご理解とご協力をお願いします。

問 生活環境課 廃棄物対策係

募集

市営住宅入居者募集

申込用紙配布日時

2月2日（月）～27日（金）

申込受付日時

2月16日（月）～27日（金）
午前8時45分～午後5時30分（土日祝除く）

※土木課で申込用紙の配布、受付を行います。

抽選会日時・場所

3月13日（金）午後3時～

岩出市役所 2階 第4会議室

募集

▼岡田団地1戸（10号室）

岩出市岡田631番地（2階建・1戸建てタイプ・4DK・駐車場無し）

▼川尻団地1戸（4階7号室）

岩出市川尻241番地（4階建・集合住宅タイプ・2DK・エレベーター無し）

内覧会

▼岡田団地

① 2月10日（火）午後2時～3時

② 2月13日（金）午後3時～4時

▼川尻団地

① 2月10日（火）午後3時30分～4時30分

② 2月13日（金）午後4時30分～5時30分

申・問 土木課 事業管理室

広告

有料広告募集中

（参考）こちらは3枠の大きさです。

詳細はお問い合わせください。

●市長公室 市民ふれあい係

☎ 62-2141

講座・催し

市制施行20年

令和7年度公民館フェア

令和7年度文化教室受講生や公民館利用サークルの作品展示・舞台発表および各種体験コーナーを実施します。ご家族・ご友人とぜひお越しください。

日時 2月28日(土) 午前10時〜午後4時／3月1日(日) 午前10時30分頃（ふれあいまつり式典終了後）〜午後4時

※舞台発表・体験コーナーは2月28日(土)のみの実施

場所 総合保健福祉センター

詳しくは2月中旬頃に市ウェブサイトに掲載します。

問 生涯学習課 公民館係

ふらっとシアター

「こわれること いきること」

東日本大震災で大切な家族を失い、自分一人が生き残った主人公が、働く介護施設での出会いを通して、成長していく姿や人の生き方、終わり方、また高齢化社会に光を当てた人間の尊厳に迫ったヒューマンドラマです。ぜひ、ご鑑賞ください。

日時 3月13日(金) 午後1時30分〜（開場 午後1時15分）

場所 岩出図書館大会議室

定員 先着50名

※入場無料、予約不要

問 社会福祉課 人権啓

発係／岩出図書館 ☎ 62-

7222

初心者向け

スマートフォン教室

日程 2月24日(火)、25日(水)

開催時間 午前10時30分〜

／午前11時30分〜／午後1

時30分〜／午後2時30分〜

受講時間 1時間（定員各

8名 計8回）

場所 岩出図書館大会議室

内容 岩出市LINE公式

アカウントの活用方法、生

成Aの使い方、相談など

時間により内容が変わりま

す。（申込時に内容をご確

認ください）

対象 市内在住の方

持ち物 スマートフォン・

筆記用具

※スマートフォンを持って

いない方も参加可能です。

参加費 無料

申込方法 スマホ教室専用

受付に電話

申込期間 2月2日(月)〜20

日(金)（火・水・日曜日を除

く）午前10時〜午後4時

申・問 総務課 情報推進

室 スマホ教室専用受付

☎ 073・418・0500

公民館講座（一般）

「はじめての編み物」

日時 3月21日(土) 午後1

時〜3時

場所 根来地区公民館 大

会議室

対象 18歳以上（高校生不

可）の岩出市在住または在

勤の方（男女は問いませ

ん）

応募方法等詳しくは市

ウェブサイトをご覧ください。

市ウェブサイトは

こちら▼



問 生涯学習課 公民館係

岩出市文化協会 華道クラブ・墨友会合同作品展

日時 2月7日(土) 午前10

時〜午後4時／2月8日(日)

午前10時〜午後3時

場所 旧和歌山県議会議事

堂（一乗閣）

※入場無料

問 岩出市文化協会 華道

クラブ 大西

☎ 62・9958

みんなで手話を学ぼう！



今月は「立春」

両手をひらいて、それぞれお腹から胸のあたりにかけて扇ぐように表して（春の手話写真①②）、左手のひらを上へ向けて、右手の人さし指・中指の指先を立てます（写真③）。

詳しくは動画で▼



「映画で感じる男女共同
参画」参加者募集

岩出図書館共催・3月8日
は国際女性デー

「お終活 再春！人生ラプ
ソディ」（2024年／日
本／118分）

日時 3月8日(日) 午後2
時～(開場午後1時45分)
場所 岩出図書館

定員 先着50名(申込不
要)

一時保育 満1歳～小学3
年の児童(無料、申込先着
3名)

※一時保育申込期限 2月
26日

一時保育申込方法 電話ま
たは申込フォーム

一時保育の申込は
こちら▼



申・問 市長公室 男女共
同参画担当

理学療法士による！膝・
腰をやさしく整える講座

寝起きがづらい、階段の
上り下りが大変、長く歩く

のもつらい…。こんなお悩
み、ありませんか？自分の
足腰でいつまでも元気に過
ごしたい。そんな皆さんに
膝痛や腰痛の原因と、日常
でできる予防法をわかりや
すくお伝えします。

ぜひ一緒に、毎日により
快適に過ごすヒントを見つ
けましょう。

日時 3月19日(木) 午前10
時～11時30分

場所 総合保健福祉セン
ター 3階 多目的ホール

講師 岩出市地域包括支援
センター 理学療法士 細
野雅人

対象 岩出市に住民登録を
している概ね65歳以上の
方、65歳未満で膝・腰が心
配な方

定員 先着50名

費用 無料

持ち物 動きやすい服装、
飲み物、タオル

申込 地域包括支援セン
ターへ①氏名②住所③電話
番号④生年月日を電話もし
くは申込フォームから申込
み。(電話の場合は土日祝
除く)

申込フォームは
こちら▼



申込期間 2月2日(月)～3
月13日(金)

申・問 保険介護課 地域
包括支援センター

第51回

那賀地区市民公開講座

「嚥下障害を知ろう」

いつまでも口からおおいし
く食べるために

日時 3月14日(土) 午後2
時30分～4時

場所 ホテルいとう 4階
「鳳凰の間」

※入場無料(事前申込み不
要)

※Web配信あり(事前申
込み要)

Web配信申込みは
こちら▼



講演会3日前ごろに、視
聴URLを連絡します。

締切 2月28日(土)

講演 1 座長 さかい耳
鼻咽喉科クリニック 院長

酒井 章博さん／「嚥下
障害を見つけて、対策を立
てましょう」／講師 いち
ご耳鼻咽喉科藤原クリニック
院長 藤原 啓次さん

講演 2 座長 辻本 齒
科医院 歯科医師 辻本
紗代子さん／「見逃してい
ませんか口の衰え、オーラ
ルフレイルを予防しましょ
う」／講師 藤原 齒科医
院 院長 藤原 修志さん、
歯科衛生士 小室 恵子さ
ん・野村 カオルさん

問 那賀医師会

77・3151(午前10時
～午後5時、土日祝除く)

第20回岩出市民卓球大会

日時 3月15日(日) 午前9
時30分～(午前9時開場)

場所 市民総合体育館 ア
リーナ

種目

▼個人戦(シングルス)

①小学生4年生以下 男女

②小学生6年生以下 男女

③中学生2年生以下 男子

④中学生2年生以下 女子

⑤中学生3年生以上 一般男子

⑥中学生3年生以上 一般女子

⑦2人の年齢あわせて
120歳以上 男・女・混合

参加資格 岩出市在住、在
勤、または岩出市スポーツ
協会に在籍している方

参加料 無料

申込 岩出市スポーツ協会
事務局へ直接提出

※大会要項と申込書は市民
総合体育館に備え付けてい
ます。

締切 2月25日(水)午後5時

※岩出市卓球協会主催

申・問 岩出市スポーツ協
会事務局(市民総合体育館
内) 762・0370



総合体育館アリーナで
遊ぼう！（入場無料）

日時 2月21日(土)

午前10時～午後4時

種目等詳しくは
市ウェブサイトで▼



問 生涯学習課 スポーツ
健康係 ☎ 62・0370

第3回 福祉・介護・保
育の就職フェアわかやま

求人事業所の人事担当者
と直接お話や質問ができま
す。やりがいのある福祉の
仕事の魅力にふれる機会と
して、ご活用ください。

日時 3月3日(火) 午後1
時30分～4時(受付 午後
1時～)

場所 和歌山城ホール 1
階 展示室

ハートワークHPは
こちら▼



問 県福祉人材センター
ハートワーク

☎ 073・435・5211

お知らせ

人権擁護委員の委嘱

(新任)

人権擁護委員の解嘱に伴
い、次の方が法務大臣から
新たに委嘱されました。(敬
称略)

三木 周子 (岡田)

藤井 孝宣 (中島)

竹下 佐栄 (森)

問 社会福祉課 人権啓発係

マイナンバーカード

休日・平日夜間交付

事前予約制です。希望日
の前日(土日祝除く)まで
にご予約ください。(※ウェ
ブ予約は4日前まで)当日
予約は受付していません。

休日交付 2月8日(日)／3
月14日(土)：午前9時～正午

夜間交付 2月26日(木)／3
月26日(木)

：午後5時30分～午後7時

場所 岩出市役所 市民課
持ち物 交付通知書(はが
き)等でご確認ください。

き)等でご確認ください。

予約 市ウェブサイトまた
は市民課窓口・電話で予約

※マイナンバーカードの申
請サポート(写真撮影等)

も受け付けています。

※戸籍、住民票の写し、印
鑑登録証明書などの証明書

の交付や住所変更などの届
出はできません。

※平日の開庁時間帯の予約
も待ち時間短縮のため受け
付けています。

問 市民課 市民係

自治会に
加入しませんか？

誰もが安心・安全に暮ら
せるまちづくりには、地域
の皆様と行政の連携が欠か
せません。

自治会では、地域の清掃
や防犯灯の設置、子どもの
見守り、防災訓練など、地
域の実情に応じた様々な活
動を行っています。

地域はあなたの力を必要
としています。ぜひこの機
会に自治会へ加入し、住み
やすいまちづくりにご協力
ください。

自治会への加入について
は、お住まいの地域の自治
会長や役員の方にご連絡く
ださい。

なお、地域の自治会など
が分からない場合や新たに
自治会設立を検討されてい
る場合、近隣自治会との連
携が必要な場合は、岩出市
役所総務課までお問合せく
ださい。

問 総務課 総務法制係

市有財産の売却(地域土
地再生事業)に係る一般
競争入札の実施

岩出市地域土地再生事業
により取得した市有地を売
却するため、一般競争入札
を実施します。

売却物件

①市有地(中島)

岩出市中島字村前145

番1、146番1

地目：宅地

地積：321.29㎡

②市有地(山崎)

岩出市山崎269番5

地目：宅地

地積：317.67㎡

入札日 3月19日(木)

広告

物件の詳細や入札の条
件、方法等については、市
ウェブサイトをご確認いた
だくか、担当課までお問合
せください。

問 都市計画課 都市計画係

有料広告募集中

(参考) こちらは2枠の大きさです。

詳細はお問い合わせください。

●市長公室 市民ふれあい係

☎ 62-2141



▼防災倉庫内部の様子

堀口区自主防災会では、この宝くじの助成を受け、防災活動資機材を整備しました。これらを活用して、より一層地域防災活動に取り組んでいただきたいと思います。

宝くじ助成事業について
一般財団法人自治総合センターでは、宝くじ受託事業収入を財源として、コミュニティ活動に助成を行うことにより、コミュニティの健全な発展を図るとともに宝くじの普及広報事業を行っています。

宝くじ助成事業について

・養護者による障害者虐待
3 類型の障害者虐待

※通報者の秘密は守られ、通報者が施設従事者や職場の同僚らの場合は、解雇などの不利益な扱いを受けまいよう保護されます。

社会福祉課内に障害者虐待防止センターを設置しています。家庭や施設、勤務先などで「虐待かもしれない」と思ったら、障害者虐待防止センターにご連絡・ご相談ください。

岩出市障害者虐待防止センターからお知らせ

問 総務課 危機管理室



▼災害用テントセット

・障害者福祉施設従事者等による障害者虐待
・使用者（事業主等）による障害者虐待
こんなことは虐待になります
・身体的虐待：
平手打ちする、殴る、蹴る、つねる、縛り付ける、閉じ込める、不要な薬を飲ませる等
・性的虐待：
性交、性器への接触、裸にする、キスをする、わいせつな話をしたり映像を見せる等
・心理的虐待：
怒鳴る、ののしる、悪口を言う、仲間に入れない、子ども扱いする、わざと無視する等



・放棄・放任（ネグレクト）：
十分な食事を与えない、不潔な住環境で生活させる、必要な医療や福祉サービスを受けさせない等
・経済的虐待：
年金や賃金を渡さない、

・放業・放任（ネグレクト）：
十分な食事を与えない、不潔な住環境で生活させる、必要な医療や福祉サービスを受けさせない等
・経済的虐待：
年金や賃金を渡さない、

・放業・放任（ネグレクト）：
十分な食事を与えない、不潔な住環境で生活させる、必要な医療や福祉サービスを受けさせない等
・経済的虐待：
年金や賃金を渡さない、

・放業・放任（ネグレクト）：
十分な食事を与えない、不潔な住環境で生活させる、必要な医療や福祉サービスを受けさせない等
・経済的虐待：
年金や賃金を渡さない、

二府四県体重別少年柔道大会 二府四県名門団体対抗柔道大会
日時 令和7年11月24日（月・祝）
場所 湖北THGツインアリーナ
▽個人戦 5年生女子42キロ超級
3位 半浴優花
▽団体戦 中学年の部
1位 岩出市柔道スポーツ少年団
山下蓮叶、平田豊侍、前田壮馬
※岩出市柔道スポーツ少年団所属

大会結果

問 社会福祉課 障害福祉係



勝手に財産や預貯金を使う、日常生活に必要な金銭を渡さない等

えっ！ 建築士による木造耐震診断が 無料！

※件数に限りがあります。

対象住宅： 平成12年5月以前 に建築された木造住宅
(2階建て以下、延床面積400㎡以下)

☆そのほか、住宅の耐震化に関する補助制度が盛りだくさん！まずは、お気軽にお問い合わせください！耐震ベッド・耐震シェルター設置工事の補助などもあります！

図 都市計画課 都市計画係



みんな あつまれ いわでっ子！

アプリ予約必要 

親子のコミュニケーションを深め、みんなで楽しいひとときが過ごせるよう、ふれあい遊び等を実施します。

3月	対象	あそび	定員
13日(金)	2歳児 (R4.4.2生～R5.4.1生)	大きくなったね会	30組
10日(火)	1歳児 (R5.4.2生～R6.4.1生)		30組
11日(水) 12日(木)	0歳児 (R6.4.2生以降)		各30組

※対象は未就園児とその保護者とさせていただきます。

▼全年齢共通

時間 午前10時30分～11時30分

場所 総合保健福祉センター

申込 2月5日(木)午前9時アプリ予約開始

(問) 地域子育て支援センター ☎ 61-2983

『出前保育』に遊びに来ませんか！

時間内の出入り自由 / 申込不要

地域子育て支援センターの保育士が色々な場所に行き遊びの場を提供します。

日時・場所

● 2月20日(金) 午前10時～11時30分

さぎのせ公園 多目的室A・B

● 2月24日(火) 午前10時～11時30分

岩出地区公民館 大会議室

※開始15分後頃と終了15分前頃に絵本の読み聞かせや手遊びを一緒に楽しめます。



詳しくは市ウェブサイトで▶

(問) 地域子育て支援センター ☎ 61-2983

子育て コーナー

2月 乳幼児保健事業

場所 総合保健福祉センター

※受付時間は「健診のお知らせ」をご確認ください。

◆乳幼児健康診査

4か月児 (令和7年10月生) …16日(月)

7か月児 (令和7年7月生) …18日(水)

1歳8か月児 (令和6年6月生) …4日(水)・19日(木)

3歳6か月児 (令和4年7月生) …5日(木)・13日(金)

◆乳幼児健康相談

1歳児 (令和7年2月生) …19日(木)

2歳6か月児 (令和5年7月生) …5日(木)・13日(金)

◆パパママ教室

10日(火) 受付時間 9:15～9:25

内容 妊娠中の過ごし方、メンタルヘルス、抱っこの仕方
おむつ交換、パパの妊婦体験

◆栄養教室(離乳食)

10日(火) 受付時間 9:45～10:00

内容 離乳食についてのお話、調理タイム、質問タイム
(問) こども家庭センター 母子保健係 ☎ 67-6081

ここらていえ ～妊婦さんのくつろぎサロン～

時間内の出入り自由 / 申込不要

妊婦さん同士の交流を通して、ゆったりお茶を飲みながら楽しい時間を一緒に過ごしてみませんか。

日時 2月3日(火) 9:30～11:30

場所 総合保健福祉センター 2階 日常生活訓練室

持ち物 母子健康手帳

(問) こども家庭センター 母子保健係 ☎ 67-6081

「岩出市子育てアプリ ギゅっとふる」は
「岩出市おやこ手帳アプリ」へ
リニューアルしました！

12月8日にリニューアルしました。従来の子育てアプリを利用中の方は、6月30日までに岩出市おやこ手帳アプリへの移行作業をお願いします。

 のマークがあるものは、アプリからお申込みできます。詳しくは次の2次元コードから市ウェブサイトをご覧ください。



休日・夜間にお子さんが病気になったら…

こども救急相談ダイヤル（和歌山県）

#8000（プッシュ回線・携帯電話）

073-431-8000（ダイヤル回線・IP 電話）

症状に応じた適切なアドバイスが受けられます。

■受付時間

平日 … 19 時～翌朝 9 時

土・日・祝日・年末年始 … 9 時～翌朝 9 時

（問）子ども家庭課 子育て支援係 ☎ 67-6324

わんぱく広場

アプリ予約必要

親子で戸外に出かけ、自然の中でお友達と一緒に遊びませんか。支援センターの保育士も一緒に遊びます。

日時 3月19日(木) 午前10時30分～11時30分

※雨天中止

場所 大宮緑地総合運動公園

対象 1歳児以上の未就園児とその保護者

定員 15組

申込 2月27日(金)午前9時アプリ予約開始

（問）地域子育て支援センター ☎ 61-2983

和歌山県植物公園

緑花センター

9:00～17:00

（入園は16:30まで）HP

〒649-6211

岩出市東坂本672

☎ 62-4029 / FAX 63-2570



2月の休園日 毎週(木)

2月の花ごよみ 梅、ツバキ、クリスマスローズ、洋ラン、シクラメン、ロウバイ

- 今月の気になる催し -

●第23回 緑和会盆栽展 | 2/14(土),15(日) | 即売あり

●水彩画教室〔申込要〕 | 2/15(日) | 9:30～12:00 | 費用1,000円

●スチールパン教室〔申込要〕 | 2/21(土),22(日) | 10:00～、11:10～ | 費用1,000円

●紀州野生ランと山草展 | 2/28(土),3/1(日) | 即売あり

子育て講座「イヤイヤ行動、理解と対応」

アプリ予約必要

日時 3月3日(火) 午前10時～11時30分

場所 総合保健福祉センター

講師 臨床発達心理士 松本 千賀子さん

対象 1歳以上の未就園児の保護者

※お子様は別室で保育させていただきます。

定員 15名

申込 2月11日(水)午前9時アプリ予約開始

（問）地域子育て支援センター ☎ 61-2983

里親制度啓発映画上映会&しゃべろら会

申込不要 / 当日先着50名

～里親、里子、実親の心情を描くストーリー～

児童虐待やこどもの貧困などで、社会的養護を受けるこどもたちと、その親、彼らを支えようとする大人たちをテーマにした映画です。

里親制度に興味がある方、里親の話を聞いてみたい方はぜひご参加ください。お申込みは、右の2次元コードから。



日時 2月25日(水)（受付 午後1時～）

上映開始…午後1時15分～2時20分

しゃべろら会…午後2時30分～3時30分

場所 総合保健福祉センター

内容 映画「育ててくれて、ありがとう」

里親相談会（しゃべろら会）

（問）里親支援センター「なでしこ」 ☎ 67-7584

有料広告募集中

（参考）こちらは1枠の大きさです。

詳細はお問い合わせください。

●市長公室 市民ふれあい係

☎ 62-2141

有料広告募集中

（参考）こちらは2枠の大きさです。

詳細はお問い合わせください。

●市長公室 市民ふれあい係

☎ 62-2141

広告

税・料金

納期限

3月2日(月)

- 固定資産税第4期
- 国民健康保険税第9期
- 介護保険料第9期
- 後期高齢者医療保険料第8期

納め忘れがないか確認を！



市ウェブサイト

スマホから口座振替申込可能な金融機関
…池田泉州銀行・紀陽銀行・南都銀行

その他、口座振替可能な金融機関は
左の2次元コードからご確認ください

健康

問 保険介護課 健康推進係

休日・夜間に利用できる病院

- 那賀休日急患診療所 ☎ 77-6410 紀の川市東大井 366-1
診療科目 内科・外科
診療日 日・祝日・年末年始(12月29日～1月3日)
診療時間 午前9時～正午／午後1時～5時
※受付は午後4時30分まで
- 夜間診療 期間 3月1日(日)まで
診療日／時間 土・日・祝日・年末年始
／午後8時～10時
診療科目 内科(小児科は和歌山市夜間・休日応急診療
センターで対応)
- 和歌山県救急医療情報センター ☎ 073-426-1199
365日24時間対応。近くの医療機関の案内があります。
- 和歌山市夜間・休日応急診療センター(夜間・休日診療)
☎ 073-425-8181 診療科目 内科(小児科)

2月の献血

日 時	場 所
22日(日) 9:00～12:00 13:30～16:30	スーパーエバグリーンプラス 岩出高塚店

献血予約方法：和歌山県赤十字血液センター
ウェブサイトの「献血Web会員サービスラ
ブラッド」で登録後、お申し込みください。
(予約がなくても献血できます)



ウェブサイト

2月の休日歯科当番

※受診の際は電話などで確認
のうえご来院ください。
※当番医が急に変更になる場合
があります。電話が通じない
ときは消防署(☎ 61-1791)
にお問合せください。

日	曜	歯科医院名	住 所(診療所)	TEL
1	日	はたなか歯科クリニック	岩出市清水354-1	69-5511
8	日	岡本歯科医院	紀の川市名手市場125	75-2047
11	水	おち歯科医院	岩出市中島601-4	61-7322
15	日	松本歯科医院	紀の川市桃山町調月161	66-0206
22	日	吉田歯科クリニック	岩出市根来160-1	69-1182
23	月	岡本歯科医院	紀の川市粉河389-7	73-4970

那賀歯科医師会

主な機関の連絡先

岩出市役所(岩出市教育委員会)

〒649-6292 岩出市西野209番地
☎ 62-2141(代)

総合保健福祉センター	67-6324
こども家庭センター	母子保健係／67-6081
	家庭支援係／61-2400
地域子育て支援センター	あいあい／61-2983
	いわで／62-3362
クリーンセンター	62-0814
市民総合体育館	62-0370
岩出市民プール	62-7533
岩出図書館	62-7222
民俗資料館	63-1499
岩出警察署	63-0110
那賀消防組合	61-0119

—— 岩出市公式ウェブサイト・SNS ——

ウェブサイト <https://www.city.iwade.lg.jp>

Facebook 岩出市 @iwadecity

YouTube 岩出市公式チャンネル

LINE 公式アカウント 岩出市 @iwade.city

Instagram 岩出市 @iwade.city



相談	日時(祝日除く)	場所	内容	問い合わせ先
消費生活相談 多重債務相談	月～金曜日 午前10時～正午 午後1時～4時	岩出市役所 2階 消費生活センター	消費者と事業者間の契約等によるトラブルなどの消費者問題について、専門相談員が相談に応じます。  Web フォームはこちら▶	消費生活センター ☎61-6966
行政相談	18日(水) 午後1時～3時	岩出市役所 1階 第1会議室	行政サービスに関する苦情、行政の仕組みや手続き等、どんなことでもお気軽にご相談ください。	市長公室
人権相談	10日(火) 午後1時～4時	総合保健福祉センター 3階 会議室A	「人権問題ではないだろうか?」と感じたときは、お気軽にご相談ください。人権擁護委員が相談に応じます。	社会福祉課 人権啓発係
ひきこもり 巡回相談	4日(水) 午前10時～午後1時	中央公民館 中会議室	ひきこもり状態にある本人や家族等からの相談に応じ、相談によって、課題に対する支援および助言を行います。(相談無料、秘密厳守、予約制)	社会福祉課 障害福祉係
障害児者 相談支援	月～金曜日 午前9時～午後5時30分	岩出障害児者相談・支援センター(東坂本6-1)	障害のある方やその家族等の相談を受け、自立した日常生活等が送れるよう、必要な情報提供、助言、サービスの利用支援等を行います。	岩出障害児者 相談・支援センター ☎63-1622
教育相談	月～金曜日 午前9時～午後4時	●在籍の岩出市立小中学校 ●岩出市教育支援センター「フレンド」	岩出市内の小中学生や保護者の方を対象に、学習や生活、不登校や子育て等、教育全般に関する相談、支援を行っています。また、スクールカウンセラーが全ての市立小中学校とフレンドに配置されており、定期的に相談を行っています。	・在籍の小中学校 ・教育支援センター「フレンド」 ☎62-0892
	月～金曜日 午前9時～午後4時30分	岩出市青少年センター	青少年の学校生活や非行防止等、健全育成に関する相談、支援を行っています。	青少年センター ☎61-7007
子育て相談	月～金曜日 午前9時～午後5時	和歌山県立医科大学 小児成育医療支援室	子育ての悩みなどの相談を受け付けています。電話で相談後、相談内容で面談が必要であれば、予約日を決めて来院していただけます。	和歌山県立医科大学小児成育医療支援室 ☎073-441-0826 ☎073-441-0808
	毎週水曜日 午後2時～4時	公立那賀病院(問い合わせは、和歌山県立医科大学小児成育医療支援室へ)		
健康相談	毎週月曜日 (祝日の場合は翌開庁日) 午前9時30分～11時	総合保健福祉センター	子どもの健康や育児等について	こども家庭センター母子保健係 ☎67-6081
こうのとりの 相談	3日(火) 午前9時～正午	岩出保健所	不妊症看護認定看護師による面接相談(予約制)	岩出保健所 ☎61-0047 ☎61-0049
	月～金曜日 午前9時～午後5時45分	電話相談	保健師による電話相談	
ふれあい 相談	毎週月曜・木曜日 午前9時～午後4時	総合保健福祉センター	家事(離婚、相続、遺言、夫婦関係等)・事故・民事(破産・損害賠償等)・労働問題等	社会福祉協議会 ☎63-3246
ふれあい 専門相談	第3火曜日 午後1時～3時30分	総合保健福祉センター	税務相談	
	第4火曜日 午後1時～3時30分		民事・登記相談(要電話予約) ※定員6名、1人30分程度	

図書館へ行こう！

本や行事についてのお問い合わせは電話でどうぞ！

岩出図書館（根来1472-1）

☎ 62-7222 / FAX 62-7150



★イベントはすべて参加無料。詳細は、岩出図書館ウェブサイトまたはチラシをご覧ください。

特別整理期間のお知らせ

岩出図書館（分館・分室含む）の
特別整理期間による休館 2月12日(木)～19日(木)

期間中の本の返却は、図書館正門右の返却ポストまたは駅前ライブラリーの返却ポストをご利用ください。ただし、DVD・CDなどの視聴覚資料、紙芝居など、破損の恐れのある資料は開館時に直接カウンターにお返しください。

期間中にご用意できた予約資料の通知は、2月20日(金)以降にします。

岩出市電子図書館「いわで e-Library」は特別整理期間中も利用できます。

■いつもより長く借りられます

特別整理期間による休館のため、1月31日(土)～2月4日(水)に借りた資料の返却期限は2月20日(金)になり、いつもより最大6日間長く借りられます。特別整理期間前に、たくさん借りてくださいね。

■電子書籍をご利用ください

ご自宅や外出先からでもインターネットを通じて本が読める岩出市電子図書館「いわで e-Library」を開設しています。

岩出市在住・在学・在勤で利用カードをお持ちの方は、おひとり2点まで2週間ご利用いただけます。小説や実用書、音声付きの絵本等もあり、子どもから大人まで楽しめます。

■スマホさえあれば利用できます！

岩出図書館ウェブサイトスマートフォン等からログインすると、画面に「Web 利用者カード」が表示されます。スマホひとつで手続きができるので、カードを持ち歩かなくても利用できます。詳しい使い方は、お気軽にお尋ねください。

2月：開館時間 岩出図書館 午前10時～午後7時
分館・分室 午前10時～午後6時30分

岩出図書館・駅前ライブラリー・総合保健福祉センター図書室

日	月	火	水	木	金	土
1	2	3	4	5	6	7
8	9	10	11	12	13	14
15	16	17	18	19	20	21
22	23	24	25	26	27	28

中央公民館図書室・上岩出地区公民館図書室

日	月	火	水	木	金	土
1	2	3	4	5	6	7
8	9	10	11	12	13	14
15	16	17	18	19	20	21
22	23	24	25	26	27	28

☆本はおひとり10冊まで2週間借りることができます。
☆視聴覚資料はおひとり3点まで2週間借りることができます。
☆電子書籍はおひとり2点まで2週間借りることができます。

■印は休館日です。
■印は岩出図書館休館日のため、閲覧のみで、予約の受取・貸出・延長はできません。

休館中の本の返却は、図書館正門右の返却ポスト、または駅前ライブラリーの返却ポストをご利用ください。なお、図書館正門右の返却ポストが閉まっている場合は、図書館玄関右のブックポストをご利用ください。
※DVD・CDなどの視聴覚資料、紙芝居など、破損の恐れのある資料は開館時に直接カウンターにお返しください。
視聴覚資料は岩出図書館カウンターでお返しください。

■2月のおはなし会

■図書館ボランティアによるおはなし会

1日(日)・8日(日)…「おはなしドロップス」

22日(日)…「おはなしのとびら」

午後1時30分～ 岩出図書館 おはなし室

■図書館スタッフによるおはなし会

28日(土)…「おはなしパレット」

午前11時～ 岩出図書館 おはなし室

定員 各回30名程度

※子ども向けですがどなたでもお楽しみいただけます。

■図書館 DVD 上映会

「ある閉ざされた雪の山荘で」(109分)

日時 2月7日(土) 午後1時30分～

(開場 午後1時15分～)

場所 岩出図書館 大会議室

定員 先着50名(申込不要、定員になり次第締切)

■シネマ・クラシック

「ハリー・ポッターとアズカバンの囚人」(142分)

日本語吹替版

日時 2月23日(月・祝) 午後2時～

(開場 午後1時45分～)

場所 岩出図書館 大会議室

定員 先着50名(申込不要、定員になり次第締切)

■昭和100年展

期間 3月25日(水)まで

場所 岩出図書館 小会議室

■郷土資料を集めています！

岩出図書館では、岩出市と和歌山県に関する本や資料を集めています。寄贈していただける方は、岩出図書館までご連絡ください。

■生演奏を届けました！

11月28日(金)、根来小学校で「ユネスコ音楽会」が開催されました。

岩出ユネスコ協会は令和元年に誕生。当初から、感性豊かな児童達にプロによる生演奏を届けたい！との思いで、毎年市内の各小学校で順番に開催し、本年度で7回目になります。

今年は根来小学校全児童400人と一緒に、パートナーソング体験や、「校歌・オペラ」を、声高らかに歌いました。



■サンタさんに会ったよ♪

12月24日(水)、市内の保育所で「クリスマス会」が開催されました。サンタさんからプレゼントをもらい、とても嬉しそうな様子でした。そのお礼に子どもたちは歌を披露し、サンタさんも喜んでいました。



■“はたち”の皆さんおめでとう！

1月12日(月・祝)、市民総合体育館で「はたちのつどい」が開催されました。

式典ではお祝いの言葉が贈られ、代表者からは感謝の言葉をいただきました。

式典後、岩出市出身のマジシャン^{あたらし けいし}新子 景視さんによる記念イベントが行われました。



写真で笑顔になろう 

お子さんのかわいい写真や
「ちょっと見て！」と言いたくなる写真など、
見た方が思わず笑顔になるような
素敵な写真をご応募ください♪



募集要項



申込フォーム

問 市長公室 市民ふれあい係 ☎ 62-2141

市道金屋荊本線の 一部が開通しました

12月22日(月)、新たに市道根来畑毛線から市道荊本西野1号線までの供用を行いました。供用開始箇所は、右図の赤線部分です。



市道金屋荊本線一部供用開始式テープカットの様子

岩出de出会い

令和8年3月1日(日)

12:30～15:30(3時間)

岩出市総合保健福祉センター3階 多目的ホール
(岩出市金池92)

対象

20歳以上の
独身男女各25名
岩出市在住・在勤
または将来岩出市に
定住意思のある方
※学生不可

参加費

1,000円

締切

令和8年
2月18日(水)
必着

※申込者多数の場合は抽選

様々な
シーンでの
会話

- * 1対1の自己紹介タイム
- * ふれあいまつり散策
- * フリータイム



当日、同時開催の
ふれあいまつりを
飲食チケットを
配付します！



テレビ和歌山のホームページ内の「岩出de出会い」の
バナーから応募フォームに記入し、お申し込みください。
左の二次元コードからも応募できます。
<https://iwade-city.telewaka.tv/>

《お問い合わせ先》

株式会社テレビ和歌山 (〒640-8533 和歌山市栄谷151番地)

TEL.073-455-5721 10:00～17:00(土・日・祝は不可)

主催/岩出市 運営/テレビ和歌山