

● 広報いわで
iwade



岩出市イメージキャラクター
そうへいちゃん



“ふれあい”

CONTENTS

- 犬・猫の飼い方・・・・・・・・・・ p 2～3
- 梅雨時期の大雨に備えて・・・・・・・・ p 5
- 児童手当現況届の提出はお早めに・・・・ p 6
- 各種給付金の申請受付について・・・・ p 7
- 介護保険制度について・・・・・・・・ p 8

6

**Jun
2015
No.111**



動物愛護センター ハートちゃん



動物愛護センター ミーちゃん

あなたのパートナーは地域の一員です。

あなたにとってペットとはどういう存在でしょうか。同じ時間を過ごしたり、疲れた心を癒してくれる大切な家族の一員だと思います。しかし、マナーを守らない飼い主のせいで、捨てられたり、周りの方に迷惑をかける場合もあります。そうならないために、飼い主としての自覚をしっかり持ち、マナーについてもう一度考えてみませんか。

守ろう！わんわんルール

犬を飼うときには、守らないといけないルールがあります。すでに飼われている方も、これから飼おうとする方も、忘れずに覚えてください。

まず、犬を飼い始めてから30日以内(子犬の場合は生後91日以上)に、市区町村の窓口で「畜犬登録」を行う必要があります。この登録は、一生に一回だけ行うものです。登録すると、登録証明書として鑑札をもらえますので、飼い犬の首輪にしっかり付けてください。こうすることで、迷子になった時など、飼い主を探すことができます。

岩出市の鑑札



迷子になったときも安心

つぎに、「狂犬病予防接種」です。狂犬病は、感染して発症すると、治療することができませんが、感染を予防することができます。市では、毎年4月～5月頃に、狂犬病予防接種の集合注射を実施しています。予防接種は、年に1回行うことが義務付けられていますので、大切なパートナーを守るためにも、必ず行うようにしてください。



猫の飼い方の鉄則！

飼育は屋外ではなく屋内で！
猫を屋外で飼うと、疾病の感染や、交通事故に巻き込まれる可能性が高くなります。また、近所の敷地などで頻繁に鳴いたり、ふん尿などをして悪臭を放ち、周りの方に迷惑をかけることとなります。

猫には、犬のような登録制度がありません。そのため、屋外で迷子になってしまったり飼い主が分からないばかりか、「飼い猫」か「野良猫」の区別がつきにくく、捕獲することもできません。飼い猫には必ず迷子札をつけて、飼い主がきちんと分かるようにしましょう。

問 生活環境課 ☎62-2141
(内線186)





岩出保健所
福原 順子さん

犬や猫の引取の現状

岩出保健所が平成26年度に収容した頭数は犬75頭、猫221頭で、猫が圧倒的に多く、県全体（和歌山市を除く）では犬428頭、猫1944頭にのぼり、そのうち犬298頭、猫1910頭を殺処分しています。

猫の収容頭数が多い理由はその繁殖力の強さにあり、収容される猫の2/3は子猫です。猫は1年間に3回も出産できると言われており、1回の出産で5〜6匹の子猫を産みます。「うちの猫はオスだから」と不妊去勢手術をしていない飼い主さんもありますが、子猫は母猫だけから生まれることはありません。飼い主さんの知らないところで不幸な子猫を増やす原因となっているのです。不幸な命を増やさないために不妊去勢手術を行ってください。

また、飼い主自身が転居や入院するなどの理由で飼えなくなったと持ち込むケースも後を絶ちません。動物を飼い始める前に、本当に最期まで飼えるかどうか、必ず家族でよく話し合い、万が一の時の預け先なども考えておきましょう。

適正な飼育とは

犬や猫を飼育するために大切なことは「愛情を持って最期まで飼う」とことと「まわりに迷惑をかけず、適正に飼う」ということです。

犬の場合は登録をし、毎年の狂犬病の予防注射をきちんと受けて、首輪に鑑札や注射済票を付けておくこと、それから、しつけをすること。災害が発生した場合に避難所では狂犬病の予防注射を打っていない飼い犬は受け入れてもらえない可能性があります。また、普段から不必要に吠えないなどの基本的なしつけをしておきましょう。

猫の場合は先ほど話をした不妊手術に加え、室内飼育をしてほしいと思います。猫はエサ場ではフンをせず、エサ場から少し離れた場所でフンをする習性があるため、野良猫にエサを与えると、そこから近所の方に迷惑がかかることとなります。無責任なエサやりは控え、やむを得ず屋外で猫を飼育する場合にはご自分の猫がどこでフンや尿をしているか把握して、迷惑とならないようにきちんとトイレの設置と掃除をしましょう。

紀美野町にある和歌山県動物愛護センターでは毎月犬・猫の飼い方講習会を開催しており、犬や猫を飼われている方や飼おうと思っている方はぜひ参加してほしいと思います。

和歌山県動物愛護センターイベントの様子



▲小犬とのふれあい



▲プラパンで迷子札作り



▲犬のしつけ方・動物のケア相談コーナー

マナーを守って

犬や猫の飼育について言えば、フンや尿の問題が一番です。

特に犬の場合、エサより散歩といわれていますが、散歩の際「フンは拾う、尿はペットボトルの水をかける」が飼い主さんのマナーだと思います。（既に実行なさっている方も沢山いらっしゃいます。）

家の前にフン尿をして、そのまま放置して行かれて、ご近所の仲が悪くなったという例もあります。

また、田畑の畦道にフン尿をされて、農家の方に迷惑をかけることにもなります。（例えば、田・畑の畦道は鉄工所の旋盤の周りだと考えてください。）

「和歌山県動物の愛護及び管理に関する条例」でも、飼い犬が道路や公園などでフンをした場合、飼い主が適正に処理することが定められています。

私たちは、これからも啓発・啓蒙活動を続け、地域の皆さんが住みやすい環境をつくっていききたいと思っています。



生活環境連絡協議会会長
尾崎 紀行さん

表彰

(敬称略)

平成 27 年春の叙勲

【瑞宝双光章】

たむら かんじ
田村 侃士

郵便事業功労／元 日本郵政公社職員〈特定郵便局長〉

受章おめでとうございます。

総務課 危機管理係 ☎ 62-2141 (内線 122)

災害時における防災協定について

岩出市では、地震、風水害等による災害が発生した時、市民の生命、財産の保護活動に十分な対応ができるよう準備や体制をとっているところですが、その補完として

民間企業をはじめ国・地方公共団体と防災協定を締結しています。

「災害救助物資等に関する協定」

平成 27 年 4 月末現在

締結年月日	協定締結先	締結年月日	協定締結先
平成8年2月23日	和歌山県水道協会	平成26年2月24日	(株) ココカラファインヘルスケア
平成12年1月31日	岩出市内郵便局	平成26年2月24日	株式会社光明製作所
平成20年3月1日	有限会社スーパー根来岩出店	平成26年2月27日	和歌山県石油商業組合那賀支部
平成20年3月1日	岩出市建設業協会	平成26年3月4日	レントオール和歌山
平成20年5月1日	クラギグループ農業屋岩出店	平成26年4月1日	和歌山県LPガス協会那賀支部
平成22年5月1日	社団法人和歌山県自動車整備振興会那賀支部	平成26年4月8日	株式会社松源
平成24年7月2日	岩出市管工事事業協同組合	平成26年6月1日	一般財団法人和歌山県清掃連合会岩出支部 一般財団法人和歌山県清掃連合会
平成24年10月10日	一般社団法人那賀医師会	平成26年6月10日	公益財団法人和歌山県トラック協会
平成24年11月8日	那賀薬剤師会	平成26年6月23日	岩出市商工会
平成25年1月1日	社会福祉法人和歌山つくし会	平成26年7月31日	株式会社廣甚
平成25年2月22日	那賀歯科医師会	平成26年9月1日	株式会社ゼンリン
平成25年10月1日	社会福祉法人皆楽園	平成27年1月30日	一般社団法人和歌山県建築士会
平成25年10月1日	介護老人保健施設やよい苑	平成27年1月30日	公益財団法人日本建築家協会
平成25年10月1日	介護老人保健施設やすらぎ苑	平成27年1月30日	一般社団法人和歌山県建築士事務所協会
平成25年10月1日	社会福祉法人紀の国福樹会	平成27年3月3日	紀の里農業協同組合
平成26年2月10日	NPO法人コメリ災害対策センター	平成27年4月10日	岩出衛生事業協同組合
平成26年2月24日	レンゴー株式会社		

「災害時自治体間等相互応援協定」

締結年月日	協定締結先	締結年月日	協定締結先
平成8年2月22日	県内市町村、消防組合	平成24年4月9日	近畿地方整備局
平成8年3月1日	県内市町村、消防組合	平成24年9月7日	和歌山県立那賀高等学校
平成17年10月19日	打田町 (現:紀の川市)	平成25年4月1日	和泉山脈関係市町、消防組合
平成19年1月17日	和歌山市	平成26年6月30日	岡山県井原市
平成20年4月1日	那賀消防組合		

梅雨時期の大雨に備えて

梅雨期は大雨や洪水による災害の発生しやすい時期です。土砂災害や河川増水、氾らんなどに厳重に警戒してください。

○大雨、洪水時の注意点

- 最新の気象情報を十分注意する

- 河川に近づかない

- 危険を感じたら早めに自主避難する

なお、気象情報等を携帯電話やパソコンに電子メールでお知らせする「防災わかやまメール配信サービス」も無料で登録できますので、ぜひご利用ください。

防災わかやまメール配信サービス登録方法

①迷惑メール防止機能の解除

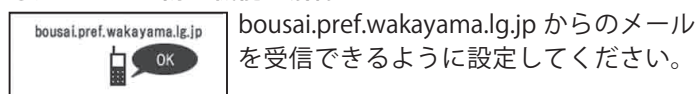

②空メールの送信

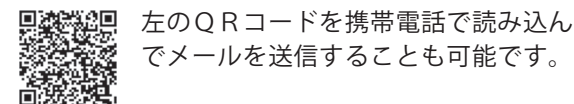
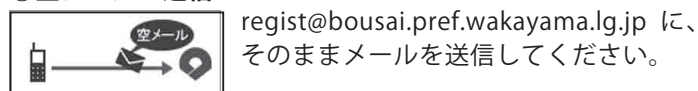

③返信メールが届きます



④登録

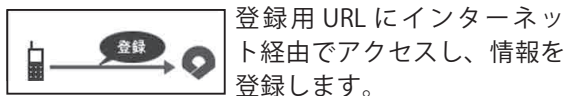

⑤登録完了

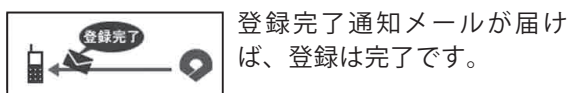

※登録内容の変更も上記と同じ手順になります。
※登録内容の変更時、登録完了メールは届きませんので、ご注意ください。

問 和歌山県総務部危機管理局防災企画課
☎ 073 - 441 - 2271

地震に備えて家具の転倒防止を！

地震で家具が転倒すると、室内に物が散乱して避難の妨げになったり、下敷きになってケガをしたり、最悪の場合は命を落とすこともあります。

迅速な避難の妨げとならないよう、家具の固定をはじめとした室内の安全対策に取り組みましょう。

家具固定には次のような方法があります。

ステップ1

家具の置き場所をチェック

寝室の安全性は最大限に！



ステップ2

取付金具を使い、壁の芯材のある部分に固定

固定は取付金具（L型金具など）を使うのが基本！

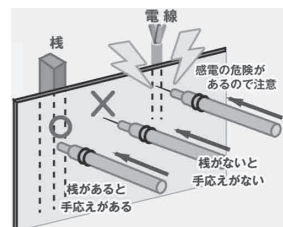

ステップ3

家具側も丈夫な箇所であるか確認

家具の天板ならどこでも丈夫というわけではありません。

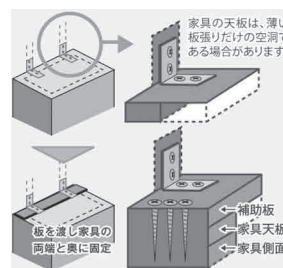

上水道工務課 上水道係 ☎ 62-2141 (内線 265)

漏水調査にご協力ください

岩出市上下水道局では、毎年地区ごとに、専門会社に委託して道路に埋設されている水道管と宅内の水道メーターまでの漏水調査を実施しています。

今年度は、根来地区の漏水調査を実施いたしますのでご協力をお願いします。

- 期間 6月～9月末
- 費用 市の費用で調査しますので、調査会社が個人に費用を請求することは一切ありません。

調査員は上下水道局が発行した漏水調査員証明書を携帯しておりますので、不審に思われた場合は証明書の提示をお求めください。

根来地区の皆さま
ご協力お願いします



保険年金課 国保年金係 ☎ 62-2141 (内線 176)

国民健康保険税についてお知らせ

国民健康保険税は、医療分、後期高齢者支援金分、介護分の右記税率で計算した合計額で課税されます（ただし、介護分については40歳以上65歳未満の方にのみ課税されます）。なお、今年度の税率の改正はありませんが、賦課限度額が右記のとおり引き上げられました。

○国民健康保険税の軽減措置が拡充されました。

5割軽減判定所得	拡充前	拡充後
1人	575,000円以下	→ 590,000円以下
2人	820,000円以下	→ 850,000円以下
2割軽減判定所得	拡充前	拡充後
1人	780,000円以下	→ 800,000円以下
2人	1,230,000円以下	→ 1,270,000円以下

※ 5割軽減：1人増えるごとに26万円を加算。
2割軽減：1人増えるごとに47万円を加算。

国民健康保険税率

	項目	平成27年度
医療分	所得割	6.30%
	資産割	40.00%
	均等割	22,000円
	平等割	24,500円
	賦課限度額	520,000円

	項目	平成27年度
介護分	所得割	1.45%
	資産割	8.00%
	均等割	8,800円
	平等割	7,000円
	賦課限度額	160,000円

	項目	平成27年度
後期高齢者支援金分	所得割	2.20%
	資産割	10.00%
	均等割	6,500円
	平等割	6,500円
	賦課限度額	170,000円

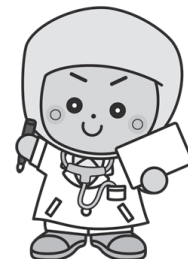

子育て支援課 児童福祉係 ☎ 62-2141 (内線 324)

児童手当現況届の提出はお早めをお願いします

子どもの養育状況を確認するために、6月に現況届の提出が必要です。

児童手当を受給されている方は、6月2日から6月12日までの間に、児童手当現況届をお忘れのないよう提出してください。（郵送可）

現況届手続きの通知は5月下旬頃に子育て支援課から送付いたします。

未提出の場合、受給資格があっても、6月分以降の児童手当が受けられなくなりますので必ず提出してください。

※なお、平成27年1月2日以降に岩出市に転入された場合、平成27年度児童手当用所得証明書（平成27年1月1日の住所地で取得）の添付が必要です。



各種給付金の申請受付について

「子育て世帯臨時特例給付金」の申請受付について	
①支給要件(対象者)	平成27年6月分の児童手当の支給を受ける方 ※児童手当特例給付(児童手当所得限度額を超える方)は対象外となります。 平成27年6月分の児童手当の支給を受けられる方に、平成27年度の児童手当現況届の用紙と併せて5月末頃申請書を送付します。 平成27年6月分の児童手当を岩出市以外の市区町村から支給を受ける方は、該当する市区町村へ申請してください。
②支給額	対象児童1人につき3,000円
③一斉受付申請期間	6月2日～6月19日 平日:午前9時～午後5時(郵送可)
④申請場所及び郵送申請先	岩出市役所 3階 第6会議室 (児童手当現況届の届出時に併せて申請いただけます。) 郵送先: 〒649-6292 岩出市西野209番地 岩出市役所 子育て世帯臨時特例給付金係
⑤支払日	10月13日
⑥臨時福祉給付金との併給	「臨時福祉給付金」の支給要件に該当する方も、受給ができます。(申請はそれぞれ必要になります。)
※公務員の方	公務員の方は、各所属庁から発行される申請書及び平成27年6月分の児童手当の支給を受けている旨の証明書により、12月2日(郵送必着)までに申請してください。
※その他	上記の一斉受付申請期間に申請できなかった場合、12月2日(郵送必着)までに、岩出市役所 1階第1会議室で申請してください。 平日:午前9時～午後5時
「臨時福祉給付金」の申請受付について	
①支給要件(対象者)	平成27年度市県民税(均等割)が課税されていない方 ※市県民税(均等割)が課税されている方の扶養親族等は除きます。 ・生活保護の受給者、生活保護等同様の給付を受けている方(中国残留邦人等に対する支援給付の受給者など、生活保護の基準の例による給付を行っている方)は除きます。
②支給額	1人につき6,000円
③申請時期	平成27年8月以降を予定しています。 ①の支給要件に該当すると思われる方には、市役所から申請書を送付いたします。具体的な申請期間等は決まり次第、広報紙等でお知らせいたします。(申請書送付8月中旬頃予定) ※岩出市以外の市区町村にお住まいの方の扶養親族になられている方や、所得の申告に修正があったなどで、一度申請書が届いた方でも、すべての方が給付金を受けられるとは限りませんので、ご了承ください。
④子育て世帯臨時特例給付金との併給	「子育て世帯臨時特例給付金」の支給要件に該当する方も、受給ができます。(申請はそれぞれ必要になります。)
※その他	(基準日)平成27年1月1日 岩出市で申請できる方は、上記の時点で岩出市に住民登録のある方です。1月2日以降に転入されてこられた方は、前住所の市区町村へ申請してください。

振り込み詐欺や個人情報の詐取にご注意ください

- 市や厚生労働省などがATM(銀行・コンビニなどの現金自動支払機)の操作をお願いすることは、絶対にありません。
- ATMを自分で操作して、他人からお金を振り込んでもらうことは絶対にできません。
- 市や厚生労働省などが、「臨時福祉給付金」や「子育て世帯臨時特例給付金」を支給するために、手数料などの振込を求めることは絶対にありません。

ご自宅や職場などに市や厚生労働省(の職員)などをかたった電話がかかってきたり、郵便が届いたら、迷わず、市や最寄りの警察署(または警察相談専用電話(☎9110))にご連絡ください。

介護保険制度は皆さんが納める 保険料で支えられています

介護保険制度は、皆さんが納める介護保険料と国・県・市が負担する公費により運営されています。介護保険料は、介護が必要な方の介護サービス費を賄うために使われています。介護が必要になった時に、安心してサービスを受けられるよう、保険料は必ず納めましょう。

○平成 27 年度の 65 歳以上の方（第 1 号被保険者）の保険料

65 歳以上の方の保険料は、第 6 期「介護保険事業計画」

で推計した岩出市の介護サービスにかかる費用のうち、第 1 号被保険者が負担する割合に応じて基準額を決定し、本人と世帯員の市民税の課税状況や前年の合計所得金額等によって、個人ごとの保険料段階が決まります。

また、本人の収入状況等に配慮し、保険料の段階をこれまでの 7 段階から 11 段階に見直しました。

市の第 1 号被保険者保険料基準月額：5,233 円

※図 1 参照

図 1 所得段階別介護保険料（第 1 号被保険者）

段階	対象になる方	基準額に対する割合	保険料年額
第1段階	生活保護受給者及び老齢福祉年金受給者で世帯全員が住民税非課税の方及び世帯全員が住民税非課税で、前年の合計所得金額+課税年金収入額が80万円以下の方	基準額×0.45	28,300
第2段階	世帯全員が住民税非課税で、前年の合計所得金額+課税年金収入額が80万円を超え120万円以下の方	基準額×0.75	47,100
第3段階	世帯全員が住民税非課税で、前年の合計所得金額+課税年金収入額が120万円を超える方	基準額×0.75	47,100
第4段階	世帯の誰かに住民税が課税されているが、本人は住民税非課税の方で前年の合計所得金額+課税年金収入額が80万円以下の方	基準額×0.9	56,500
第5段階	世帯の誰かに住民税が課税されているが、本人は住民税非課税の方で前年の合計所得金額+課税年金収入額が80万円を超える方	基準額×1	62,800
第6段階	本人が住民税課税で前年の合計所得金額が120万円未満の方	基準額×1.2	75,400
第7段階	本人が住民税課税で前年の合計所得金額が120万円以上190万円未満の方	基準額×1.3	81,600
第8段階	本人が住民税課税で前年の合計所得金額が190万円以上290万円未満の方	基準額×1.5	94,200
第9段階	本人が住民税課税で前年の合計所得金額が290万円以上400万円未満の方	基準額×1.6	100,500
第10段階	本人が住民税課税で前年の合計所得金額が400万円以上600万円未満の方	基準額×1.9	119,300
第11段階	本人が住民税課税で前年の合計所得金額が600万円以上の方	基準額×2.1	131,900

○ 65 歳以上の方（第 1 号被保険者）の保険料の納め方

原則として年金からの天引き（特別徴収）になりますが、受給している年金の額や種類によって、納付書または口座振替による納付（普通徴収）になる場合があります。納め方を選択することはできませんので、通知書の納付方法に従って納付をお願いします。

○普通徴収

年金を受給されていない方、年金受給額が年間 18 万円未満の方、老齢福祉年金・恩給等の受給者、65 歳になられたばかりの方・他市町村から転入された方、年金担保・年金差し止め等で年金が停止し、介護保険料の差

し引きができなくなった方などが対象者です。普通徴収は、市から送付する納付書により期日（月末、月末が休日のときは翌金融機関営業日）までに保険料を納付します。

普通徴収の方は、口座振替を利用できます。市役所や市指定の金融機関等にてお申し込みください。

○特別徴収

老齢・退職（基礎）年金、遺族年金、障害年金を年間 18 万円以上（月額 1 万 5 千円以上）受給している方が対象となります。年金支給月ごとに（年 6 回）介護保険料があらかじめ差し引かれます。

○ 40 歳以上 64 歳未満の方（第 2 号被保険者）の保険料の納め方

加入している健康保険の保険料とあわせて納めていただきます。保険料は健康保険によって算出方法が異なります。

詳しくは加入されている健康保険組合などにお問い合わせ

わしてください。

○保険料を納めないでいると

介護保険料の納付は介護保険法の中で定められています。災害などの特別な事情がなく滞納を続けると、滞納期間に応じて次のような措置が取られます。

※図 2 参照

図 2 介護保険料を滞納すると

滞納期間	措置内容
1年以上	介護サービスの利用料がいったん全額自費負担となります。申請により、後で保険給付分が払い戻されます。
1年6か月以上	介護サービスの利用料がいったん全額自費負担となります。保険給付分の支払いが一部または全部差し止めになり、滞納した保険料に充てられ、差し引いた額が払い戻されます。
2年以上	保険料を納めなかった期間に応じて、自費負担が3割に引き上げられます。利用者負担額が高額になった時に介護保険から払い戻される高額介護サービス費の払い戻しが受けられなくなります。

保険年金課 国保年金係 ☎ 62-2141（内線 188）保健医療係（内線 183）

国民健康保険被保険者・後期高齢者医療被保険者の方へ

日帰り人間ドックを受けませんか



○対象者

岩出市に住所を有する、満 30 歳以上の岩出市国民健康保険に加入されている方または後期高齢者医療制度に加入されている方で、保険税・保険料を滞納していない方または納付誓約を交わし履行中の方。

※申込受付の時点で、検査結果などの個人情報を、市が医療機関から提供を受けることに同意したものとみなします。

○検査項目

身体測定（腹囲含む）・視力聴力検査・血液検査・尿便検査・血圧・心電図・眼底・肺活量・胸部レントゲン・胃造影検査・腹部超音波検査

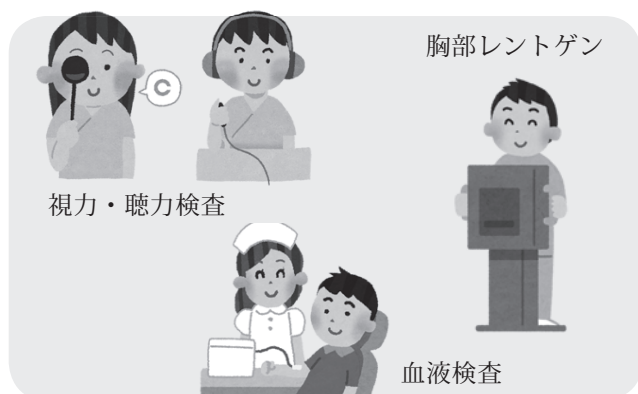

○検査費用

検査費用のうち、10,000 円の自己負担が必要です。

○定員

国民健康保険 50 名（先着順）

後期高齢者医療 18 名（先着順）

○医療機関

富田病院 岩出市紀泉台 2 番地

公立那賀病院 紀の川市打田 1282 番地

○申込みに必要なもの

・国民健康保険または後期高齢者医療の被保険者証

・印鑑

○申込期間

6 月 1 日（月）から（※定員になり次第、終了します。）

○申込方法

市役所保険年金課の窓口に着いている申込書に記入のうえ、直接窓口でお申し込みください。

なお、電話での申し込みは受け付けておりませんので、ご了承ください。

（後期高齢者の方で来庁が困難な方には、郵送での受け付けもいたします。ご自宅へ申請書を送付いたしますので、上記保健医療係までお問い合わせください。）

くらしの 情報

Life
Information



主な機関の連絡先

岩出市役所・・・62-2141 (代)
(岩出市教育委員会)

〒649-6292 岩出市西野209番地

申し込み・問い合わせなどで住所・電話番号の記載がないものは市役所へ

総合保健福祉センター
・・・61-2400

地域子育て支援センター
いわで・・・62-3362
あいあい・・・61-2983

クリーンセンター
・・・62-0814

市民総合体育館・・・62-0370

岩出図書館・・・62-7222

民俗資料館・・・63-1499

岩出警察署・・・63-0110

那賀消防組合・・・61-0119

問 …問い合わせ先

申 …申し込み先

☎ …電話番号

おかけ間違いにご注意ください。

税・料金

市県民税の制度が改正されました

○住宅借入金等特別税額控除
(住宅ローン控除)の延長・拡充

市県民税の住宅借入金等特別税額控除(住宅ローン控除)の適用期限が延長されました。

また、平成26年4月1日から平成29年12月31日まで(平成27年度改正により、「平成29年12月31日まで」を「平成31年6月30日まで」に1年半再延長)に居住を開始した場合、最大控除額が拡充されることとなりました。

	改正前	改正後(延長・拡充)	
居住年	平成25年 12月31日まで	平成26年1月1日～ 平成26年3月31日まで	平成26年4月1日～ 平成29年12月31日まで
控除限度額	所得税の課税総所得 金額等の5% (最高97,500円)	所得税の課税総所得 金額等の5% (最高97,500円)	所得税の課税総所得 金額等の7% (最高136,500円)※

※平成26年4月1日から平成29年12月31日までに居住を開始した住宅における限度額拡充の措置は、住宅等を購入や建築した時の消費税率が8%又は10%の場合に適用されます。それ以外の場合は、改正前の措置(最高97,500円)が適用されます。

○上場株式等の配当及び譲渡所得等に係る軽減税率の廃止

上場株式等の配当所得及び上場株式等の譲渡所得等に係る市県民税について、軽減税率(市県民税1.8%、県民税1.2%)の特例措置が廃止され、平成27年度から本則税率(市県民税3%、県民税2%)が適用されます。

問 税務課 市民税係

(内線141～144)

家屋を滅失(取り壊し等)されたときは…



家屋を取り壊したら…



家屋に登記があるときは

↓
法務局へ滅失登記

※滅失登記が遅れる場合は市役所へ家屋滅失届

家屋に登記がないときは

↓
市役所へ家屋滅失届

上記いずれかの手続きが必要です。

家屋に対する固定資産税は、毎年1月1日現在の状況に基づいて課税されます。年の途中で取り壊し等された家屋につきましては、翌年度の課税内容に影響がありますので、必ず手続きをお願いします。

問 税務課 固定資産税係(内線145～147)

納期限

- 市県民税第1期及び全期前納分
- 国民健康保険税第1期
- 第1号被保険者（65歳以上）
介護保険料第1期普通徴収

6月30日（火）です。

国民健康保険税

6月夜間納税相談日

11日（木）・25日（木）

午後8時まで

窓口 保険年金課

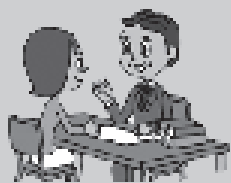

- こんなときは税務課までご連絡ください
- ・併用住宅などで、居住部分の割合を変更されたとき
 - ・前年度から引き続き宅地を所有されている場合で、「住宅用地から住宅用地以外へ」または「住宅用地以外から住宅用地へ」変更されたとき
 - ・岩出市外にお住まいの方が、住所を変更されたとき
 - ・一定期間海外へ転出されるとき
 - ・固定資産が火災等により著しい被害にあったとき
 - ※固定資産税の賦課期日は毎年1月1日となっておりますので、ご注意ください。
- 問 税務課 固定資産税係
(内線145～147)

後期高齢者医療被保険者の皆さまへ

平成27年度後期高齢者医療保険料額は7月に決定します。また、平成27年8月から後期高齢者医療被保険者証が変わります。保険料額決定通知書及び被保険者証は、7月中旬頃に送付します。

問 保険年金課 保健医療係
(内線183)



年金から市県民税（住民税）が、引き落とされます。

●4月1日現在65歳以上の年金受給者で、前年中の年金所得にかかる市県民税の納税義務のある方については、年金から市県民税が引き落とされます（公的年金からの特別徴収）。ただし、介護保険料が年金から引き落とされていない方や引き落とされる市県民税額が老齢基礎年金などの額を超える方のほか、次の方は対象となりません。

引き落としが中止になる場合

- 市外へ転出したとき
- 年金にかかる税額が変更となったとき
- 年金が支給停止になったときなど



普通徴収（ご自身で納付書や口座振替で納付）に変更になります。

【納付の方法】（納付方法によって、納めていただく年税額が変わることはありません。）

◎年金所得のみの場合（例）市県民税の年税額が、前年度60,000円で、本年度が57,000円の場合

◆初年度の納め方

（初めて年金から引き落とされる方）

年税額	納付書等で納める		年金から引き落とし			
	普通徴収		特別徴収（本徴収）			
60,000円						
月	6月	8月	10月	12月	2月	
税額(円)	15,000	15,000	10,000	10,000	10,000	
算出方法	1/4	1/4	1/6	1/6	1/6	

6月と8月は、年税額の1/4ずつを納付書等で納めていただきます。10月・12月・2月は、年税額の1/6ずつを引き落とします。

◆次年度以降の納め方

（引き続き年金から引き落とされている方）

年税額	年金から引き落とし					
	特別徴収（仮徴収）			特別徴収（本徴収）		
57,000円						
月	4月	6月	8月	10月	12月	2月
税額(円)	10,000	10,000	10,000	9,000	9,000	9,000
算出方法	前年度の2月と同じ額			本年度の年税額の残り1/3ずつ		

4月・6月・8月は、前年度の2月の税額と同額を引き落とします。10月・12月・2月は、年税額から4月・6月・8月の税額を差し引いた残りの税額を引き落とします。

平成27年度の税額については6月12日に発送予定の「平成27年度市民税・県民税税額決定・納税通知書」にてお知らせします。

◎年金所得と給与所得がある場合：給与分は給与から、年金分は年金から、それぞれ引き落とされます。

問 税務課 市民税係（内線141～144）

後期高齢者医療保険料の納め忘れはありませんか

納期限内に納めていただいていない方には、その都度督促状を送付しています。

また、保険料額により納期限の翌日から納付日までの日数に応じて、延滞金が加算される場合もあります。

保険料の納め忘れがないか、領収書および通帳などで再度確認をお願いいたします。

問 保険年金課 保健医療係
(内線183)

国保税の納め忘れはありませんか

国民健康保険は、病気やけがなどに備え、皆さんの健康を守るための相互扶助の制度です。

災害その他、特別の事情がないにもかかわらず、納付されない場合は、次のような措置をとらせていただきます。

○保険証に替えて「資格証明書」を交付します。

「資格証明書」の交付を受けると

①保険証を交付された場合と同様に国保税は、課税されます。

②医療費の全額を自費で支払い、後日国保・年金係へ申請をすれば、保険給付分の払い戻しを受けられます。

ただし、払い戻し額の全額又は一部を差し止めることがあります。

○預貯金や給与等を差し押さえます。差し押さえられた預貯金等はお返しができません。

○納付が困難な場合は、納税相談にお越しください。

問 保険年金課 国保・年金係
(内線176)

健康・介護

6月4日～10日は歯と口の健康週間です

8020運動をご存知ですか？80歳になっても20本以上の歯を残そうという運動です。歳とともにむし歯や歯周病が原因で歯の数が減っていきます。

歯周病は、ストレスや偏食で栄養摂取が不足し、抵抗力が低下したところに、歯垢をためてしまうと発症すると言われています。自覚症状がないため放置

されることが多く、成人の約80%が発症しています。

健康で充実した食生活をおくるためには、最低20本の歯を残すことが必要です。20本あれば食べ物をおいしく食べることができ、健康の維持はもちろん生きる楽しみも増えていきます。

歯と口の健康を保つためポイントを3つ紹介します。

- ①定期的な検診を
- *今年度40歳・50歳・60歳・70歳になる方を対象に歯周疾患検診の案内のハガキを送っています。
- ②定期的に歯垢除去を
- ③歯間ブラシや糸ようじなどの歯間清掃用具の使用

問 保健推進課 ☎61・2400

風しん予防接種費用を助成します

市では、妊婦とその子どもを風しんから守るため、風しん予防接種費用を助成しています。

○接種費用助成期間
4月1日～平成28年3月31日

○接種対象者

岩出市に住所を有する方で、次のいずれかの方

①19歳以上50歳未満の妊娠を希望する女性

※妊娠中は接種できません。また、接種後2か月間は避妊が必要です。

②妊婦の夫
協力医療機関で接種する場合、無料

○助成回数
風しん単独ワクチンまたは麻しん風しん混合ワクチンのいずれかを1人につき1回限り

※昨年度までに助成制度を利用して接種された方は、助成の対象となりません。

○助成方法
協力医療機関で接種の場合は、予診票(接種券)が必要となりますので、事前に保健推進課へお申し込みください。「妊婦の夫」が接種される場合、確認書類として母子健康手帳が必要です。

協力医療機関以外で接種の場合は、一旦全額自己負担の上、接種後に領収書原本、接種者名義の通帳、母子健康手帳(妊婦の夫)、認印をご持参ください。

提出期限は平成28年3月31日までは、左記にお問い合わせください。

問 保健推進課 ☎61・2400

6月 休日歯科急患当番表

那賀歯科医師会

日曜・祝日の休日歯科診療

※受診の際は、電話等で確認のうえご来院ください。

※当番医が急に変更になる場合があります。電話が通じないときは消防署(☎61-1791)にお問い合わせください。

日	曜	歯科医院名	住所(診療所)	TEL
7	日	森歯科医院	紀の川市粉河11-1	73-2220
14	日	滝川歯科	岩出市森273	63-0655
21	日	岡本歯科医院	紀の川市名手市場125	75-2047
28	日	Oka Dental Clinic	岩出市野上野242-11	63-6480

特定健診・がん検診を受けましょう

○6月の集団健診（国保特定健診+がんセット健診事前申込みされた方）

・日程 15日（月）、22日（月）
25日（木）、26日（金）

・受付時間

午前8時30分～10時30分

※26日（金）は午後1時～2時30分もあります。ただし、胃がん検診を除きます。

・場所 総合保健福祉センター

○個別健診：協力医療機関

・特定健診受診期間

11月30日（月）まで

*直接希望する医療機関に受診券と国民健康保険証を提示して受診してください。

◆献血 一般献血（16～69歳）65歳以上の方は、60～64歳のときに1回でも経験のある方

10:00～11:45、13:00～16:30

13日（土）（株）オークワミレニアシティ岩出店

26日（金）エバグリーン岩出中迫店

・がん検診受診期間

平成28年1月31日（日）まで

・直接希望する医療機関に事前予約のうえ、保険証を提示して受診してください。

○75歳以上の方（個別健診のみ）

・受診期間

6月1日～平成28年2月29日

*5月下旬に和歌山県後期高齢者医療広域連合から送付された受診券・受診票・被保険者証をお持ちのうえ、県内の協力医療機関で受診してください。

がん検診もセットでの受診がお勧めです。

また、**今年75歳になられる方**

（昭和16年1月31日生まれまでの方）は誕生月の月末に受診券が届きますので、翌月から随時受診してください。（健診には自己負担600円が必要です）。

○受診券を失くされた場合

再発行いたしますのでご連絡ください。

問

・特定健診

保険年金課 国保・年金係

（内線199）

・75歳以上の方

保健医療係（内線183）

・がん検診

保健推進課 ☎61・2400

環境・エコ

ごみの分別と資源化にご協力ください

岩出市では、ごみの減量化・資源化の推進、負担の公平化を図るため、「ごみ有料化」を実施しています。

【可燃ごみ袋無料配布引換券】

毎年1回、岩出市より各世帯の人数に応じたごみ袋の無料配布があり、それを使い切った後は、個々に購入していただきます。

平成27年度分の無料配布引換券は、6月1日から始まります。

なお、無料配布引換券は、5月末に発送しました。

※人数算定等は、平成27年4月1日の人数を基準とします。

【福祉加算配布】

各世帯の人数に応じた無料配布枚数に加えて生活環境課窓口にて本人または家族等により申請をいただいたうえでごみ袋を配布しています。ただし、申請は年1回のみで、申請時に袋の大きさを選んでいただきます。

※平成27年7月から平成28年6月までの1年間の無料交付分の申請は、平成27年6月から受付

をします。
問 生活環境課（内線186）

クリーンセンターからのお知らせ

【ごみの搬入時間】

・月～金 午前8時30分～正午
・土曜日 午前8時30分～午後3時

（事業系ごみを除く）

※資源ごみに含まれないものは、クリーンセンターへ直接持ち込みいただくか、年2回の粗大ごみ回収時に出してください。

問 生活環境課（内線186）

岩出クリーンセンター
☎62・0814

6月の不燃物と資源ごみの回収予定日

回収区域	不燃物回収日 (カン・ビン類)	資源ごみ回収日
県道泉佐野岩出線より 東側 の地域	3日・17日 (第1・3水曜)	毎週金曜日
県道泉佐野岩出線より 西側 の地域	10日・24日 (第2・4水曜)	毎週木曜日

税・料金

健康・介護

環境・エコ

募集

講座・催し

お知らせ

大会結果

子育て

相談

生ごみ処理容器・電動式生ごみ処理機購入補助制度について

平成27年度から生ごみ処理容器の補助率を3分の2から4分の3に引き上げました。

《生ごみ処理容器》

補助率 4分の3

○補助対象者

①市内に居住する方。（法人等事業所は除く。）

②堆肥化した物については、自己処理できる方など

○受付期間

平成28年3月31日まで

○申込方法

購入をご希望の方は、印鑑をご持参の上、生活環境課までお越しください。

なお、電話でのお申し込みはできませんので、ご了承ください。



Aタイプ
自己負担1,568円



Bタイプ
(2個で1セット)
自己負担945円

《電動式生ごみ処理機》

補助率 2分の1

補助上限額 3万円

※1世帯当たり1台

○補助対象者

①市内に住所を有し、かつ、居住している方（法人等事業所は除く）

②市内に店舗を有する販売店から処理機を購入する方

③平成28年3月31日までの期間に処理機を購入し、自己の住居に設置できる方

④過去5年間に電動式生ごみ処理機の補助金の交付を受けていない方

⑤市税の滞納がない方

⑥使用状況などの報告を市の求めに応じて協力できる方

○受付期間

平成28年3月31日まで

○申込方法

申請書は、生活環境課窓口または市ウェブサイトから入手できます。

問 生活環境課（内線186）

市で収集できないごみの有料回収について

市では収集できない廃棄物（粗大ごみとして回収することができないもの等）を、回収場

所に各自お持ちくだされば、有料で回収するという機会を設けております。

○回収日 6月21日（日）

○回収場所

市民総合体育館北側駐車場

○回収時間

午前8時～午後2時

○主な引取り品目及び料金

・農業用ビニール

1kg当たり100円

・コンクリート

1kg当たり35円

・家庭用消火器

1個2,000円

・タイヤ（外径75cm以下）

1本1,000円

（外径100cm以下）

1本2,000円

・物干し台（コンクリート台）

1台1,500円

・暖房用機械器具などの機械器具類等

1kg当たり20円

・バッテリー

1個1,000円

・バイク

1台2,000円

・農業機械・パイプハウス用鉄類・自動車金属部品（ホイール等）

20円

・パソコン

1台0円

なお、その他の廃棄物につきましては、当日現地でご相談ください。

ください。

ただし、家電リサイクル法対象品目については回収できません。

詳しくは、生活環境課までお問い合わせください。

問 生活環境課（内線186）

地球温暖化対策シリーズ85回 6月は環境月間です！

市では、環境月間の6月1日から12日にかけて地球温暖化パネルの展示を市役所玄関ロビーにおいて行います。

地球温暖化防止の推進のためには、行政・事業者はもとより、市民の皆さまの協力が必要で地域社会の全ての構成員が参画することが重要です。

環境月間、6月5日の環境の日を契機として、ゴミの減量化、エアコンの温度設定、テレビや電気製品を不要につけないなど、市民一人ひとりの身近な地球温暖化防止の取り組み、省エネルギーを基本としたライフスタイルの実施にご協力ください。

問 生活環境課（内線186）

平成27年度浄化槽設置整備事業補助金

- 応募期間 6月30日(火)まで
- 補助金額
 - ・ 5人槽 332,000円
 - ・ 6〜7人槽 411,000円
 - ・ 8〜50人槽 519,000円
- 応募条件
 - ・ 平成27年4月1日から平成28年3月31日までの間に設置される方。(浄化槽を埋設するときは、機種及び人槽を確認するため市の立会が必要となります。)
 - ・ 申請者は、岩出市に住民登録をされている方又は浄化槽設置後速やかに住民登録をされる方。
- ただし、次のいずれかに該当する場合は応募できません。
 - ・ 建築基準法第六条第一項に基づく確認又は浄化槽法第五条第一項に基づく設置の届出の審査を受けずに、浄化槽を設置する者。
 - ・ 補助事業の期間内(平成27年4月1日から平成28年3月31日)に浄化槽を設置できない者。

・ 販売又は賃貸の目的で浄化槽付住宅(共同住宅を含む)を建築する者。

・ 住宅を借りている者で賃貸人の承諾が得られない者。

・ 店舗付住宅等については、住宅部分の延べ面積が二分の一未満の場合。

・ 市税を滞納している者。

・ 公共下水道事業認可区域内に浄化槽を設置する者。

※区域の詳細は、左記まで問い合わせください。

○ その他

応募者多数のときは、抽選とします。

問 生活環境課(内線186)

空き地等雑草除去についてお願い

空き地等に雑草が繁茂しますと、住環境や健康に悪影響を及ぼしますので、空き地の所有(管理)者は、周辺に迷惑がからぬように責任を持って雑草除去を行っていただきますよう、ご協力をお願いいたします。

問 生活環境課(内線186)



募集

平成28年度採用 岩出市職員採用試験

○ 募集区分

一般事務職 2名

○ 受付期間

・ 持参

6月1日(月)〜19日(金)

(平日午前9時〜午後5時)

○ 郵送

6月19日(金)までの消印有効

○ 試験日・場所

・ 一次試験(筆記)

7月26日(日)

岩出市総合保健福祉センター

・ 二次試験(適性試験(筆記)・作文・面接)

※試験日及び試験場所は一次試験合格者に通知します。

○ 受験資格

【一般事務職】

・ 大学卒(平成28年3月卒業見込)

・ 大学卒(平成28年3月卒業見込)

・ 大学卒(昭和63年4月2日)

・ 大学卒(平成6年4月1日)

・ 大学卒(生まれ)

・ 短大・高校を卒業又は、平成28年3月卒業見込みの方の採用試験は、平成27年9月に実施します。

※地方公務員法第16条に規定す

る欠格事項に該当する方は受験できません。

○ 試験案内の配付
総務課で配付します。また、市ウェブサイトからも試験案内および申込用紙をダウンロードできます。

○ 郵送で試験案内を請求する場合は、宛名(返送先)を記載した返信用の定形封筒(92円切手貼付済み)を同封してください。

○ 返信用に定形外封筒を使用する場合は、必要な額の切手を貼ってください。

○ 申・問 総務課 人事係

(内線129)

市民プール臨時職員募集

○ 募集人数

・ 管理人 4名程度

・ 監視員 20名程度

○ 業務内容

・ 管理人：受付、入場券発券及び改札、事務所等の清掃など

・ 監視員：プール・更衣室等の清掃、プール監視など

○ 応募資格

・ 水泳に自信のある方

・ 地方公務員法第16条に規定する欠格条項に該当しない方

※高校生不可

○ 雇用期間及び勤務時間

7月1日(水)〜8月31日(月)

・ 管理人

午前9時〜午後5時30分

・ 監視員

午前9時〜午後5時15分

○ 賃金 時給909円

雇用保険、労災保険適用

※通勤手当の支給はありません。

○ 受付期間

6月1日(月)〜10日(水)

(休館日：火曜日を除く)

○ 提出書類

履歴書(写真貼付) 1通

郵送可能(6月10日必着)

申・問 〒649-6232

岩出市荊本63-2

総合体育館 ☎ 62-0370

地域包括支援センター ―臨時職員(保健師) を募集します。

- 募集人員 1名
- 資格
 - ①保健師及び地域看護の経験のある看護師のいずれかの資格を取得している者
 - ②普通自動車運転免許証(A T限定可)を取得している者
 - ③地方公務員法第16条各号に該当しない者
- 雇用期間 8月1日～平成28年1月31日
- 業務内容 地域包括支援センター業務及び長寿介護課長が必要と認める業務
- 勤務体制 月～金曜日(土・日祝日出勤になる場合もあります) 午前8時45分～午後5時30分(休憩60分間含む)
- 賃金 基本賃金(日給) 10,450円
- 受付期間 6月1日(月)～25日(木) (土・日・祝日を除く午前9時～午後5時)
- 提出書類
 - ①履歴書(写真添付) 1通
 - ②資格証明書の写し

○応募方法

直接お持ちいただくか郵送(郵送：6月25日必着)
問 地域包括支援センター
(内線195)

男女共同参画推進の イベント募集

6月23日から6月29日までの1週間は「男女共同参画週間」です。

独創的なアイデアで事業を企画、実施していただけるイベントを募集します。

○募集事業(次のいずれかに該当するもの)

- ・仕事と生活の調和の推進
- ・男女間のあらゆる暴力の根絶
- ・男女で関わる子育て、介護、地域活動、家庭生活、防災活動
- ・心とからだの健康づくり

○募集事業内容

- ・市民に広く参加を呼びかける内容であるもの
- ・営利目的でないもの
- ・市の施設を会場として実施するもの
- ・他の団体から重複し助成を受けざる事業でないもの

○対象 市内の団体等

○募集数 1事業

○募集期間

6月1日(月)～7月13日(月)

○事業実施時期

平成28年2月末日まで

○事業経費支援

5万円以内
(講師謝礼(3万円以内)、消耗品費等(現物支給))

○要項配付

市長公室窓口または、市ウェブサイトにダウンロードできます。

申・問 市長公室(男女共同参画担当)(内線118)



公益財団法人上田徳 一・千代子育英奨学会 第28期奨学生募集

○募集期間

6月1日～9月30日

○対象

岩出市の市民税所得割額が平均額以下の世帯(平均額は8月下旬に確定します)

○提出書類

①奨学生願書

②奨学生志願者の在学する学校の推薦書

③奨学生志願者の家族の平成27年度(平成26年分)課税証明書

④奨学生志願者の住民票(世帯全員のもの)

※願書は、岩出市教育委員会内上田徳一・千代子育英奨学会事務局で交付します。

○提出方法

奨学生志願者の在学学校または、卒業学校を経由して事務局まで送付してください。

○給・貸与金額および採用人数

- ①高等学校 月額1万5千円
- ②大学 月額3万円

※ただし、奨学金の給・貸与を受けた奨学生は、奨学金の半額を償還する必要があります。

○選考方法

- 第1次 書類審査
- 第2次 筆記試験

問 上田徳一・千代子育英奨学会事務局教育総務課学校教育係

(内線276・278)



平成28年度採用那賀消防組合消防職員募集

○採用予定人員 4人

(消防職員2人・救急救命士有資格者2人)

○申込期間

6月8日(月)～19日(金)
午前8時30分～午後5時15分
(土・日除く)

○試験日・場所

一次試験(筆記)

7月26日(日) 紀の川市粉河ふるさとセンター

二次試験(面接、体力測定等)

8月下旬予定

那賀消防組合消防本部予定

○受験資格

《消防職員》

・大学卒(平成28年3月卒業見込含)の方で平成2年4月2日以降に生まれた方

・短大卒、高専卒(平成28年3月卒業見込含)の方で平成4年4月2日以降に生まれた方

・高校卒の方で平成6年4月2日以降に生まれた方

《救急救命士》

・高校卒以上で平成2年4月2日以降に生まれた方で、救急救命士法による救急救命士の免許を有する方又は平成28年

3月末日までに行われる救急救命士国家試験により免許取得見込みの方

○試験案内の交付など詳しくは左記にお問い合わせください。

問 那賀消防組合消防本部総務課 ☎ 61・1792



講座・催し

成人講座

○教養講座

「地方消滅論のなかで、地域を耕す」

○講師 和歌山大学非常勤講師

(元・経済学部教授)

鈴木 裕範 氏

○日時 6月20日(土)

午後1時30分～

○場所 総合保健福祉センター

多目的ホール

問 生涯学習課 生涯学習推進係

(内線283)

「映画で感じる男女共同参画」を開催!

映画を通じて、気軽に男女共同参画を感じてみませんか?

上映後、トークの時間を設けます。(希望制)

○タイトル 「人生、いろいろ」

○日時 6月29日(月)

午前10時15分～(開場午前10時)

○場所 岩出図書館大ホール

○定員 50名

※申込不要・参加無料

○一時保育 無料・満1歳から

就学前まで【一時保育申込期限6月22日】申込方法 ①お子

さんの氏名・年齢②参加者の氏

名③電話番号④住所を次のい

れかの方法でお知らせくださ

い。

申・問 市長公室(内線118)

Fax 63・5229

e-mail: koushitsu@city.iwade.lg.jp

歴史講座を

開催します

○日時 6月21日(日)

午後1時30分～3時

○場所 民俗資料館

2階 大会議室

○テーマ 旧和歌山県会議事堂

での講演について―夏目漱石

『現代日本の開化』をめぐって―

○講師 和歌山信愛女子短期大

学非常勤講師 梶川哲司 氏

問 民俗資料館 ☎ 63・1499



総合体育館アリーナで遊ぼう!

○日時 6月27日(土)

午前10時～午後4時

○種目 卓球・バドミントン

○入場料 無料

○注意事項

・アリーナ使用には上履きが必要です。

・使用中のけがなどについては

応急処置のみ行いますが、そ

の他の責任は負いません。

・使用者多数の場合は、入場制限を行うことがあります。

問 総合体育館 ☎ 62・0370

いわでプレミアム商品券を発売します!

詳しくは、6月21日(日)の新聞折り込みでお知らせします!

広報いわで7月号、岩出市・岩出市商工会ウェブサイトにも掲載します。

○予約期間 6月22日(月)～7月5日(日)

○利用期間 7月22日(水)～12月31日(木)

3億3,000万円



問 岩出市商工会 ☎ 62 - 7111

第6回根来寺ほたると灯りのコンサート

○日時 6月20日（土）

午後7時～

（約1時間30分）

○場所 岩出市根来寺 光明殿

○内容 チェロコンサート

○出演者

ロビン・デュプイ、他

入場料無料、駐車場が不足していますので、なるべく乗り合わせをお願いいたします。

天候・時期があれば、根来寺山内ではたるを見ることができるともありません。

問 岩出市まちづくり協議会

☎62-7106



お知らせ

落書きは犯罪です
器物損壊罪になります

ます

まちで落書きを見かけると、

私たちの心も汚されているようで、とても気分が悪いものです。まして、その落書きが自分の悪口で、たくさんの方の目に見える場所に書かれていたら、どんな気持ちができるでしょうか。

和歌山県内では依然として、公共施設のトイレ等への差別落書きが発生しています。

市では、これからも一人ひとりのかけがえのない人権を守りたいという市民の願いのもと、人権啓発に取り組んでまいります。

落書きは犯罪です。人の心を傷つける落書きは絶対にやめましょう。

もしそのような落書きを見つけた時は、福祉課人権啓発係までご連絡ください。

問 福祉課 人権啓発係

（内線321）

悪質な投資勧誘にご注意を！

「未公開株」「私募債」「ファンド」「FX」「エネルギー資源」など様々な投資商品について、投資詐欺が発生しています。

悪質業者は、言葉巧みに投資話を持ち掛け、すぐに取引しな

いと、権利が無くなるなどと急がせ、早くお金を渡すように要求してきます。

お金を渡す前に、近畿財務局へご相談ください。

問 きんざい金融ホットライン

☎06-6949-6259

（平日：午前9時～午後5時）

ジャンボタニシ農薬防除補助

ジャンボタニシ（スクミリンゴガイ）による水稲への被害が毎年発生しています。

被害を抑制するため、市指定の農薬を購入する方に対し費用の一部を補助しています。

詳しくは、産業振興課までお問い合わせください。

問 産業振興課 ☎63-5840

岩出警察署からのお知らせ

薬物乱用防止運動実施中

『ダメ、ゼッタイ。』

違法薬物は、身を滅ぼします。「ダイエットの薬あるけど、試してみない？」こんな言葉が、薬物中毒になったきっかけです。

覚せい剤・大麻・危険ドラッグ

グ等の合成麻薬は、一度使うとやめられなくなります。「友達をやっているから、私もやってみよう」などと興味本位で始めると、人生が滅びます。

○薬物乱用による取り返しのつかない被害

・脳・心臓・肝臓等の臓器不全

・寿命が短くなる

・幻覚・幻聴等の精神障害

・犯罪に手を染めやすくなる

・家庭不和・経済破綻による家庭崩壊

軽い気持ちで薬物に手を出すと、取り返しのつかないこととなります。

違法薬物には絶対に手を出さないようにしましょう。

問 岩出警察署 ☎63-0110

大会結果

第25回紀南少年バドミントン大会

○日時 3月22日（日）

○場所

新宮市立総合体育館

王子ヶ浜小学校

▽小学生男子の部

*ダブルス

優勝 辻伸崇・瀬古海斗

3位 下村佳生・田中鈴歩

*シングルス

優勝 下村佳生

2位 文元一登

3位 辻伸崇

▽小学生女子の部

*ダブルス

3位 浦上路望・北東瑠海

（高学年の部位）

3位 高垣凜乃・山本乙希

（低学年の部）

*シングルス

優勝 杉山明日香

（高学年の部）

3位 高垣凜乃

（低学年の部）

▽中学生男子の部

*ダブルス

2位 関野竜雅・高垣瑛有

3位 原啓斗・市橋卓

※岩出市バドミントン

スポーツ少年団所属



第25回岩出市民テニス大会

○日時 4月12日(日)
○場所 根来総合運動広場
テニスコート

▽男子ダブルスの部

1位 梶秀知・寺下淳

2位 岡本隆介・宇田徳

▽女子ダブルスの部

1位 澤本真理子・岩西章代

2位 大崎誠巳・小笠原悦美

*岩出市テニス協会主催



紀の川会ペタンク交流大会

○日時 4月11日(土)

○場所 紀の川市粉河多目的運動場

▽トリプルの部

1位 岩出おひさま

吉田福子・藤田妙子

・武田弘

3位 岩出カーブ

松下國彦・敷下進

・川端佑子

*岩出市ペタンク協会所属

ペタンク協会3月定例会大会

○日時 3月26日(木)
○場所 大宮神社境内練習場

▽トリプルの部

1位 小原尚志・宮村静子

2位 西川勝美・福田守

・辻敏美

3位 大島瞭子・藤田妙子

・吉田福子

*岩出市ペタンク協会主催

「ネパールにおける地震災害義援金」募集

- 受付期間 4月30日～7月31日
 - 実施主体 和歌山県
 - 義援金受入口座
金融機関 紀陽銀行 県庁支店
口座番号 普通 406023
口座名義 和歌山県ネパール震災支援の会
- 問い合わせ 県庁文化国際課 国際班 ☎073-441-2055

緑花センターのお知らせ

〔住所〕〒649-6211 岩出市東坂本672
〔電話〕62-4029 【F A X】63-2570
〔H P〕http://www.w-botanicalgarden.jp

6月の休園日

2日(火)、9日(火)
16日(火)、23日(火)
30日(火)

アジサイ祭り

＊アジサイ園開園

○期間 5月16日(土)～

＊アジサイの剪定教室

アジサイの特徴や種類、年間の管理方法等を学び、剪定体験をしていただきます。
ただいまお電話にて申込みを受付中です。どちらか都合の良い日をお選びください。

○日時 6月14日(日)、27日(土) ※開催日が変更となりました。

午後1時30分～4時

○講師 グリーンアドバイザー おのうえ しげゆき 尾上 重幸 先生

○定員 32名

＊紀州ふるさとの店で、1,000円以上お買い上げの皆さまにアジサイのポット苗をプレゼント

○期間 5月30日(土)より、平日先着20名様、土日先着70名様

(ポット苗がなくなり次第終了します。)

イベント

6月7日(日)	ウクレレライブ	開催時間 午前11時～午後3時 ※雨天中止
---------	---------	-----------------------

ワクワク教室

6月7日(日)	ウクレレ講習会	開催時間 午前11時～正午、午後1時30分～2時30分 ※事前申込が必要。参加費500円
---------	---------	---

6月20日(土)	花遊庭ガーデナー 「 <small>あまの まりえ</small> 天野 麻里絵さん」講演会	講演時間 午後1時30分～3時 ※チケット代1,000円(事前の購入が必要)
----------	---	---

展示会 ※一部即売あり

6月27日(土)、28日(日)	古典植物展、山草展など	開催時間 午前9時～午後5時 (28日は午後4時30分まで)
-----------------	-------------	--------------------------------

税・料金
健康・介護
環境・エコ
募集
講座・催し
お知らせ
大会結果
子育て
相談

○場所 総合保健福祉センター

7月	対象	あそび	定員
6日(月) 13日(月)	2歳児(平成24年4月2日生～平成25年4月1日生)	水遊び (雨天:ふれあい遊び)	15組
7日(火) 21日(火)	1歳児(平成25年4月2日生～平成26年4月1日生)		10組
3日(金) 17日(金)	0歳児(平成26年4月2日以降に生)		10組

○時間 午前10時30分～11時30分

0歳児 6月10日(水)
1歳児 6月11日(木)
2歳児 6月12日(金)

○受付期間

みんなあつまれ
いわでっ子

子育て コーナー



6月

乳幼児保健事業予定表

場所：総合保健福祉センター

乳幼児健康診査

受付時間 13:00～13:15

■4か月児(平成27年2月生)
22日(月)・23日(火)

■7か月児(平成26年11月生)
16日(火)・17日(水)

■1歳8か月児(平成25年10月生)
9日(火)・10日(水)

受付時間 13:00～13:30

■3歳6か月児(平成23年11月生)
12日(金)・19日(金)

乳幼児健康相談

受付時間 9:00～9:30

■10か月児(平成26年7月生)
9日(火)・10日(水)

■2歳6か月児(平成24年11月生)
12日(金)・19日(金)

パパママ教室(妊婦教室)

受付時間 9:45～10:00(予約制)

24日(水)

内容：4か月までの赤ちゃんとお母さんの体操

栄養教室(離乳食)

受付時間 9:45～10:00(予約制)

15日(月)

内容：離乳食について

問 保健推進課 ☎61-2400



○日時 7月15日(水)
午前10時30分～11時30分

○場所 総合保健福祉センター
3階 小ホール

○内容 親子でベビータン
ダンス

○講師 小林 里江 氏
こばやし りえ

○対象 4か月～2歳の幼児とその保護者

○定員 20組

○持ち物 「抱っこひも」または「スリング」・体温計・タオル・お茶(親子共) 動きやすい服装

親子でベビータン スを楽しもう

受付時間は午前9時から午後5時までです。(先着順)
電話でお申し込みください。
申・問 岩出市地域子育て支援センター
☎61-2983

○日時 7月24日(金)
午前10時～正午

○場所 総合保健福祉センター

○講師 浅澤 恵 氏
あさざわ めぐみ

○対象 子育て中の保護者

○定員 15組

○一時保育あり

○受付期間 7月8日(水)～7月17日(金)
受付時間は午前9時～午後5時までです。

問 岩出市地域子育て支援センター ☎61-2983

手作り おやつの実習

○受付期間 7月1日(水)～7月10日(金)
受付時間は午前9時から午後5時までです。
問 岩出市地域子育て支援センター ☎61-2983

岩出市母子保健推進員の

マタニティ・サロン あい愛

午後の一息、お茶を飲みながら
マタニティ友達をつくりませんか？

○日時 6月8日(月) 午後1時30分～3時30分

○場所 総合保健福祉センター 2階 和室28帖

○内容 絵本とわらべ歌

問 保健推進課 ☎61-2400

事前予約不要！

上のお子様もぜひ一緒に！
お気軽に参加してください。

6
月



ったときは

相談してください

こちらまで!



岩出市役所 ☎ 62-2141 (代)

相談	日時	場所	内容	問い合わせ先
消費生活相談 (岩出市開設)	2日(火)・16日(火) 午後1時～4時	総合保健福祉センター 会議室A	悪質訪問販売や架空請求、貸金業者からの借金問題などの消費者問題についてご相談ください。 紀の川市開設日もご利用いただけます。	市長公室 (内線114)
消費生活相談 (紀の川市開設)	10日(水)・24日(水) 午後1時～4時	紀の川市役所南別館 2階相談室(小)		紀の川市商工観光課 ☎ 79-3919
行政相談	17日(水) 午後1時～3時	桜台地区公民館 第一会議室	行政サービスに関する苦情、行政の仕組みや手続等、どんなことでもお気軽にご相談ください。	市長公室 (内線119)
全国一斉 「子どもの人権 110番」	22日(月)～28日(日) 午前8時30分～ 午後7時 (土・日曜日は午前 10時～午後5時)	電話相談	いじめ、体罰、登校拒否・子どもの虐待など、子どもの人権にかかわるすべての問題について、子ども人権委員が電話相談に応じます。相談は無料、秘密は厳守します。	和歌山地方務 局人権擁護課 ☎ 0120-007-110
教育相談	月～金 午前8時45分～ 午後5時30分	○スクールカウンセラー ・山崎北小学校・上岩出小学校 ・岩出中学校・岩出第二中学校 ○スクールソーシャルワーカー ・岩出第二中学校 ○適応指導教室「フレンド」 ○岩出市青少年センター	岩出市内の小中学生や保護者の方を対象に、学習や生活、子育て等教育全般に関する相談を受け付けています。	・在籍の小中学校 ・適応指導教室 ☎62-0892 ・青少年センター ☎61-7007 ・教育総務課 (内線290)
子育て相談	月～金 午前9時～午後5時	和歌山県立医科大学 小児成育医療支援室	子育ての悩みなどの相談を受け付けています。電話で相談後、相談内容で面談が必要であれば、予約日を決めて来院していただきます。	和歌山県立医科 大学小児成育医 療支援室 ☎ 073-441-0808
	毎週木曜日 午後2時～4時	公立那賀病院		
健康相談	毎週月曜 午前9時30分～11時	総合保健福祉センター	健康や育児等について	保健推進課 ☎61-2400
ふれあい専門 相談	毎週月曜・金曜日 午前9時～午後4時	総合保健福祉センター	家事(離婚、相続、遺言、夫婦関係等)・ 事故・民事(破産・損害賠償等)・刑事・ 行政・労働問題など	社会福祉協議会 ☎63-3246
ふれあいなん でも相談	第3火曜日 午後1時～4時		税務相談	
	第4火曜日 午後1時～4時		民事・登記相談	
	第5火曜日 午後1時～4時	弁護士相談 ※先着10名、電話予約必要		

税・料金

健康・介護

環境・エコ

募集

講座・催し

お知らせ

大会結果

子育て

相談



青少年健全育成 コーナー

生涯学習課 青少年女性係 ☎ 62-2141 (内線 281・282)

～子どもの安全のために～

地域みんなで見守りましょう！

～みんなで作ろう 安心・安全なまち～

岩出市内の子どもたちのために、地域の皆さまのご協力をお願いします。

子どもを巻き込んだ事件や事故は全国各地で後を絶ちません。

岩出市青少年育成市民会議では、岩出市の子どもたちを危険から守るためにも、各地域での「あいさつ運動」「見守り活動」を実施しています。

連れ去り事件は、特に「下校時刻」に多く発生しています。また、見守り活動をされていない地域で不審者が出ています。

地域の皆さまが、「この地域では子どもたちを見守っている」ということを不審者に気付かせることが、犯罪の抑止力になります。



地域で守ろう 子どもの“いのち”

月1回程度で構いませんので見守り活動にご協力くださいますようお願いいたします。

4月 街頭啓発活動を実施しました

4月に青少年育成市民会議、保護司会、更生保護女性会、民生・児童委員合同で、市内各小・中学校で参観日に街頭啓発活動を実施しました。育成通信、家庭教育についてのチラシの他、「見守りボランティア募集」のチラシを配布し、保護者の方々に見守り活動への参加協力を呼びかけました。啓発活動中、多くの保護者の方々が「お疲れ様」との労いの言葉をくださり、啓発活動への関心を示してくださいました。



▲街頭啓発活動



▲青色防犯パトロール車両

青色防犯パトロール実施中

「あいさつ運動」「見守り活動」を補完する活動として、岩出市青少年育成市民会議では子どもたちを不審者などから守り、犯罪抑止に努めるため有志の隊員で、「青色防犯パトロール隊」を結成し、児童が下校する午後2時半から4時頃までの時間帯に青色防犯灯を隊員の自家用車に装備して市内をパトロールする活動も行っています。



人権を考えるつどい発表作文

小中学生のメッセージ

3/8回

障害者と共に



山崎北小学校 5年
(発表当時の学年です)

えのきど はるき
榎戸 遥紀

ぼくには、前から不安に思っていることがありました。それは、目が見えなくなること。そして、耳が聞こえなくなるということです。

ぼくたち健常者が、たとえ目かくしをしたとしても、その前に見た景色が、頭に残ってしまっていて、だいたいの様子が分かっています。目が見えないということを完全に理解できないように思うからです。

ぼくは、「ありがとうハーナ」

を見て、目が見えなくなつた時の絶望感におどろきました。なぜなら、大好きな家族なのに、目が見えなくなつた姉さんが、家族ともあまり接しようとしなくなつたからです。ついには、目も不自由なのに家を出て、どこかへ行ってしまいました。なんだか、生きる希望が消えていったかのようで、少しこわくなりました。

その反面、おさないころに、目も耳も不自由になつたにもか

かわらず、人々に生きる希望をあたえた人もいました。「ヘレンケラー」です。病気で目と耳が不自由になつたものの、サリバン先生とめぐり合い、共に障害者の支えんなどを、多くの人々にはたらきかけた、すごい人です。その二人の話は、共に生きるための勇気を与えてくれたんだと思います。

「ありがとうハーナ」で、足が不自由な犬と目が不自由な姉を家族で支え合うすがたを見て、たとえ体が不自由でも、家族は家族として、楽しく明るくすごすということが大切なのだと思います。

このような話を母にしていると、母の高校生のころのできごとを教えてくださいました。それは、帰り道のできごとでした。後ろからかたをたたかれふりむくと、メモを手を持った見知らぬ女の子がいたそうです。そのメモには、「私は耳が聞こえませんが、私の代わりに電話をかけてくれませんか。」と書かれていたそうです。当時はけいたい電話などなく、近くにあった公

しゅう電話で、その女の子の代わりに電話をしたというはなしでした。

今では、けいたい電話でメールのやり取りが簡単にできるようになり、耳の不自由な人とつても便利な道具なんだなと気付きました。

ほかに、便利な工夫を見つけてきました。ぼくが水泳の大会でよく行く、「秋葉山公園県民水泳場」にあります。手すりについている点字や、しゃべるシステムになっているエレベーターなどです。

そこで、来年「紀の国わかやま大会」が開かれます。つまり、多くの障害を持つ方々がやってきて、競技をするのです。その人々にも安心して参加できる会場になつているのだと思いました。

ぼくたちも、会場のバリアフリーに負けないよう「心のバリアフリー」を大切にして、紀の国わかやま大会で活やくする選手のみなさんを応援したいと思います。

えっ！ 建築士による木造耐震診断が

無料!!

※件数に限りがあります。

◎安全安心な生活を送るために…

対象住宅：昭和 56 年 5 月 31 日以前に着工された木造住宅
2 階建て以下、延床面積 200㎡以下

☆そのほか、住宅の耐震化に関する補助制度が盛りだくさん！まずは、気軽にお問い合わせください！

問 都市計画課（内線 225）



図書館へ行こう!

本や行事についてのお問い合わせは電話でどうぞ!

岩出図書館 (根来1472-1)

TEL.62-7222 FAX.62-7150

6月のカレンダー

開館時間 岩出図書館 午前10時～午後7時 岩出図書館を除く分館・分室 午前10時～午後6時30分						
岩出図書館・駅前ライブラリー・総合保健福祉センター図書室						
日	月	火	水	木	金	土
	1	2	3	4	5	6
7	8	9	10	11	12	13
14	15	16	17	18	19	20
21	22	23	24	25	26	27
28	29	30				

中央公民館図書室・上岩出地区公民館図書室

日	月	火	水	木	金	土
	1	2	3	4	5	6
7	8	9	10	11	12	13
14	15	16	17	18	19	20
21	22	23	24	25	26	27
28	29	30				

☆本はおひとり5冊まで2週間借りることができます。 ■印は休館日です。
☆視聴覚資料はおひとり3点まで1週間借りることができます。

休館中の本の返却は、図書館正門右の返却ポスト、または駅前ライブラリーの返却ポストをご利用ください。ただし、DVD・ビデオ・CD等の視聴覚資料、紙芝居など、破損の恐れのある資料は開館時に直接カウンターにお返しください。

図書館 DVD 上映会

- 日時 6月20日(土)
午後2時から
- 場所 岩出図書館 大会議室 (先着100名)

● BALLAD ～名もなき恋のうた～

戦国時代。小国・春日に“鬼の井尻”と恐れられた武将・井尻又兵衛と美しい姫君・廉姫がいた。2人は互いを想いあっていたが、叶わぬ恋だった。ある戦の日、敵の足軽が鉄砲で又兵衛を撃とうとした時、1人の少年が出現する。

原作は大人も号泣した「クレヨンしんちゃん」の大ヒット映画! 出演:草彅剛、新垣結衣 ほか

6月のおはなし会

- 図書館ボランティアによるおはなし会
7日(日)・14日(日)・・・「おはなしドロップス」
21日(日)・28日(日)・・・「おはなしのとびら」
午後1時30分から
岩出図書館おはなし室
- 13日(土)・・・「おはなしのじかん」
午後2時から
総合保健福祉センター図書室おはなし室
- 図書館スタッフによるおはなし会
27日(土)・・・「おはなしパレット」
午後3時から
岩出図書館おはなし室

国語の教科書にのっている本を読もう

岩出図書館では、小・中学校の教科書展示会に合わせて、岩出市内の小・中学校で使用している国語の教科書にのっている本の特別展示を行いますので、どうぞご利用ください。展示期間は次のとおりです。

- 期間 ・教科書展示会 6月19日(金)～7月5日(日)
・国語の教科書にのっている本の特別展示 6月19日(金)～8月30日(日)
- 場所 岩出図書館 展示コーナー

「親と子の自由研究」

夏休みの自由研究に何をすればいいかわからない・・・そんなときは、身近なテーマをひとひねり!

夏休みのたびに3人の息子さんと15年間にわたり取り組んだ自由研究の記録を書いた本「親と子の自由研究家の近くにこんな生き物!」の著者、太田和良さんが、子育て論を交えながら、研究課題の見つけ方や親子での取り組み方などをお話してくれます。

お話の後には、ワークショップもありますので、ぜひご参加ください。

- 日時 6月27日(土) 午前10時15分から
- 対象 小学生～中学生とその保護者
- 申込 6月1日(月)午前10時から受付開始。岩出図書館カウンター又は電話で申し込みください。
※詳細はチラシをご覧ください。
- 場所 岩出図書館 大会議室
- 講師 太田 和良 氏 (おた かずよし)

写真横のQRコードを携帯電話で読み込むと、動画が再生できます。動画が再生されない場合は、市ウェブサイトからご覧ください。

船戸駅にペインティング 岩出駅のトイレがリニューアル

J R 船戸駅では岩出中学校と岩出第二中学校の美術部の皆さんによる駅舎ペインティングが完成し、お披露目式が4月3日に行われました。

また、かねてから市民の皆さまから要望のあったJ R 岩出駅のトイレが3月25日にリニューアルしました。元気になった両駅を、ぜひご利用ください。



▲岩出中学校美術部の皆さん



▲岩出第二中学校美術部の皆さん



交通安全のために

ときめき交通大学入学式が挙行されました **4/23**

総合保健福祉センターにおいて、岩出市ときめき交通大学入学式が挙行されました。今年も24名の方々が入学され、この一年の意気込みを述べられました。

入学された皆さま、交通安全のため、精一杯頑張ってください。



納期内納付をお願いします

職員による街頭啓発を行いました **5/7**

ミレニアシティ岩出において、固定資産税、軽自動車税、自動車税の納期内納付の推進を目的に、紀北県税事務所と市税務課の合同による街頭啓発を行いました。

皆さま、6月1日までに納付をお願いします。



いよいよ開催まで、6月18日で『あと100日』!

2015 紀の国 わかやま国体 9月26日(土) ⇒ 10月6日(火)
 2015 紀の国 わかやま大会 10月24日(土) ⇒ 10月26日(月)



和歌山県で44年ぶりの国体開催までいよいよ、『あと100日』となりました!

市民の皆さんが参加できることも、国体の魅力のひとつです。国体の観戦や応援、またボランティアでの取り組みなどの、さまざまな参加方法があります。

皆さんの積極的なご参加により、国体という大規模なスポーツイベントを機に岩出市を盛り上げましょう!!



みんなでつくろう 花いっぱいのもち!

国体花いっぱい運動にご参加いただける方を募集します。

- 対象** 岩出市にお住まいか、岩出市内に通勤・通学している個人またはグループ
- 募集数** 300個(先着順)
- 募集期間** 6月15日(月)まで
- 配布物** 花種: 1袋(マリーゴールド)、プランター: 1個(横65cm×縦22cm×高さ18cm程度)
培養土: 1袋(14リットル程度)、肥料: 1袋、プランターシール: 1枚、栽培マニュアル
- 受渡日時** 6月27日(土) 午前9時~正午
- 受渡場所** 岩出市立体育館 駐車場
- 配布数** 1人(1グループ)に配布する上限を3個までとします。
- 申込方法** 市長公室国体推進室窓口にて申込書を記入、または岩出市ウェブサイト紀の国わかやま国体・大会岩出市実行委員会HPから申込書をダウンロードし、必要事項を記入のうえ、郵送、FAX、Eメールまたは持参により、お申し込みください。



実施スケジュール

日程	実施内容
6月	必要資材(花種・プランター・土・肥料・プランターシール・マニュアル)を配付します。
9月	地域で花を飾れる場所や、家庭の敷地内で道からよく見える場所などに、各自で飾り付けてください。 プランターシールに応援メッセージを記入し、プランターに貼り付けてください。
10月末	各自でプランターを回収し、引き続きご活用ください。



〈お問い合わせ先〉

紀の国わかやま国体・紀の国わかやま大会岩出市実行委員会事務局

〒649-6235 岩出市西野 215

岩出市役所 国体推進室内

電話: 62-2141 FAX: 63-5229

メール: kokutai@city.iwade.lg.jp