

● 広報いわで iwa de



岩出市イメージキャラクター
そうへいちゃん



今年の地域防災訓練は 10月22日(日)です。



CONTENTS

- 特集 特定健診について..... P2~3
- 第12回岩出市民運動会..... P4
- 手話の基礎講座受講生募集..... P5
- 地域防災訓練について..... P8

9

Sep
2017
No.138

特定健診はどうして

毎年受けないといけなの？

生活習慣病の予防を考える

特定健診は、生活習慣病の予防や早期治療につなげるための健診で、40～74歳の方を対象に、国民健康保険や健康保険組合、共済組合など皆さんが加入している医療保険で実施しています。

岩出市国保では、がん、心臓病、脳卒中、糖尿病などの生活習慣病で多くの方が入院や通院により治療を受けています。これらの病気は、かなり進行しないと自覚症状が現れないことが多く、自覚症状が出てから発見されると、治療が困難になったり長期化したりします。

定期的な健診は、病気の芽を早いうちに発見するのに大変有効です。

特定健診を毎年受けるメリット

生活習慣病の多くは、早期ではこれといった自覚症状がありません。特定健診を受診すると、自分の健康状態が検査数値

で示されるので、ちよつとした変化にも早期に気づくことができます。

さらに、健診は、病気を未然に防ぐことにも役立ちます。毎年健診を受診していると、ある数値が徐々に異常値に近づいている場合など、基準値内であっても何らかの病気や異常を予測することが出来ます。かかりつけ医に結果を報告し相談することで、健診をより有効に活用できるでしょう。

また、特定健診を受けている人と受けていない人とは、年間の医療費にも違いが出ています。

岩出市国保の健診受診者、未受診者における生活習慣病等1人あたり医療費(平成28年度)

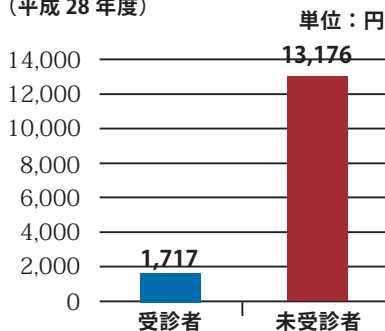

健診を受けない理由は

今年3月に「岩出市民ふれあいまつり」で健診に関するアンケートを実施したところ、健診を受けない理由については、次のような回答がありました。

○受けない理由1…忙しかったから

仕事が忙しくて健診を受けないという方が多くいらっしゃいます。生活習慣病は知らない間に進行しているかもしれません。自覚症状が現れてから医者にかかり、結果として長期の療養を余儀なくされる場合もあります。また忙しい方は、不規則な食生活や運動不足にもなりがちで生活習慣病のリスクが高まります。今年こそは、健診を受けてみましょう。

○受けない理由2…健康だから

自分では「健康だ」と思っている方も、気づかないうちに病気が進行している場合があります。

問 保険年金課 国保・年金係

☎62・2141 (内線164)

す。健診は自覚症状のない段階で早期に気づくことができ、自分自身の体の状態を知る大切な手がかりになります。



○受けない理由3…病院にかかっていないから

「通院中」「治療中」という回答もありました。病院に通院している方も、医療での検査とは違う項目もあり、健診を受けて新たに発見されるものもあります。

また特定健診を受けて生活習慣病のリスクが高いと判断された場合、保健師や管理栄養士などによる特定保健指導を受けることができます。特定保健指導は、自分自身の生活習慣を客観的に見直すとてもよい機会になります。

年に1回 特定健診を受けましょう

本市では、国民健康保険加入者に特定健診を実施しています。受診率(平成27年度)は31・8%で県平均とちょうど同じですが、全国平均36%に比べて4・2ポイントも下回っています。このため、本市では特定健診未受診者にはハガキや電話で受診勧奨を行っています。なかなか受診率は伸びませんが、対象となる年代の方は、ぜひ年に1回特定健診を受診してください。

平成27年度 特定健診受診率 (%)

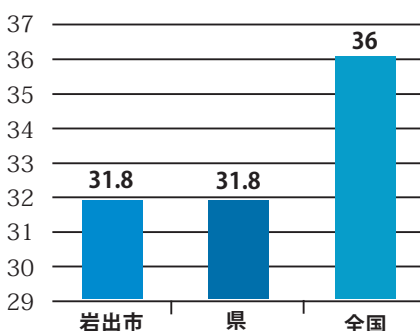

特定保健指導って何をするの？

～保健師・管理栄養士の方に
お話を伺いました～

特定健診を受けたら
その後どうなるの？

特定健診を受けた方には、健診結果に加えて必要な情報をお知らせしています。また、生活習慣病の発生リスクが高いと判断された方には、生活習慣を改善するために保健師や管理栄養士がサポートする「特定保健指導」を実施しています。

私たちはあなたの
応援団です

担当 「保健指導って『食べ過ぎはダメ』『お酒を飲んだらダメ』など色々注意されるイメージがありますが・・・」

保健師 「特定保健指導は、参加者がグループになり、話し合いをしながら進める集団支援と、個別に面接してお話を聞く個別面接があります。指導というと、注意されるようなイメージがあるかもしれませんが、皆さんの日頃の食生活など生活習慣等をお聞きし、見直すことができそうなことを一緒に考え、実践する

のかを本人に決めてもらって6か月間継続的に応援するもので、注意をしたりすることは全然ありませんよ。」

管理栄養士 「そうですね。以前参加された方に、怒られると思って構えていたけど、怒られなくてほっとしたつておっしゃっていた方がおられました。」

保健師 「参加者の心強い相談相手になれたらいいですね。参加者を注意する立場ではなく、今後も元気に過ごしていくために、参加者の生活習慣の問題点の見直しの応援をする応援団と想っていたら嬉しいです。」

健診結果の*印の
理由がわかる

担当 「特定保健指導に参加のメリットってあるのでしょうか？」

管理栄養士 「6か月間取り組みの結果、実際体重が何キロも減った方もいらっしゃいますが、長年の生活習慣が積み重ねられたものなので、すぐに結果が得られないことも多いですね。3年連続参加して結果が出た方もいらっしゃいますよ。」

管理栄養士 「体重が減るなど結果が目に見えなくても、翌年の検査の数値が変わったという方もいますね。ビールの本数を減らした結果、肝機能の数値が改善した方もいらっしゃいました。」

保健師 「特定健診の結果をみたとき、*印がついている項目があっても、この*印を消すにはどうしたらいいのかが具体的にはわからないですね。特定保健指導に参加していただければ、この*印の理由がわかって、自分はどうしたらいいのかを具体的に知ることができるようになるか、メリットと言えるかもしれませんね。」

参加費は無料。特定保健指導をご活用ください

担当 「最後に一言お願いします。」

管理栄養士 「特定保健指導の対象になったからといって、病気がかかっているわけではありません。10年後、20年後も健康な自分を想像して、現在の良くない生活習慣の見直しに一緒に取り組みましょう。」

保健師 「何といても無料ですから活用しない手はないと思います。特定健診の結果、対象になった方は、ぜひ参加してくださいね。」



(上) 特定保健指導スタッフの皆さん
(左下) 取材の様子 (右下) 特定保健指導参加者の様子



特定保健指導（集団支援）の様子

内線だけの表記の場合：岩出市役所・・・☎ 62-2141（代）

生涯学習課 スポーツ健康係 ☎ 62-0370

第 12 回岩出市民運動会

スポーツを通して、市民の皆さまのふれあいと交流を深めていただくために、本年も「体育の日」に市民運動会を開催いたします。

また、スポーツアトラクションも同時に開催いたしますので、市民の皆さま、お誘いあわせのうえ、多数ご参加ください。

- 日時 10月9日（月・祝）（体育の日）
- ※雨天等で中止の場合は10月15日（日）に延期
- 場所 大宮緑地総合運動公園
- その他

運動会プログラムの詳細等については、市ウェブサイトに掲載します。また、10月にはチラシを各戸配布いたします。



福祉課 総務係（内線 329）

支え愛♥助け合う 地域づくり講座受講生募集

この講座は5回連続講座で、「顔の見える関係」づくりをすすめる、日頃からお互いに気にかける「見守り」から、災害が起きた時でもご近所同士で助け合いができるような地域づくりを目指すものです。

活動のヒントがいっぱいあった内容です。あなたも受講して、地域で活躍してみませんか。皆さまの受講をお待ちしています。

○対象者

岩出市内に居住または通勤・通学している方で、今後地域づくり活動や活動の仲間づくりをしたいと思う方

- 定員 50名程度（先着順）
- 場所 総合保健福祉センター視聴覚室（公開講座のみ多目的ホール）
- 費用 受講費用は無料です。
- 申込期間 9月29日（金）まで（土・日・祝日は休み）
- 申込方法 氏名・住所・電話番号と、講座受講希望の旨を上記まで電話でお伝えいただくか、（FAX：61 - 1632）でお申し込みください。

日 程		内 容 等
10月10日(火)	午後1時30分～3時30分	「地域福祉って、なに？」～地域福祉に求められるもの～
11月 7日(火)		「地域について、知ろう！」～地域には、こんな社会資源が～
12月 5日(火)		「社会的弱者について、知ろう！」～助け合い、支えあい、ふれあいの地域づくり～
1月27日(土)		公開講座：「災害時の要配慮者支援を通し考える助け合い地域づくり」
2月13日(火)		「地域でできること、やりたいことを考えよう！」～みんなでワークショップ～



手話の基礎講座受講生募集

聴覚に障害がある方とのコミュニケーション方法の1つである「手話」を学びませんか。手話の基礎を楽しく学んで、聴覚障害者との会話を広げ、共に理解を深めましょう。皆さんの参加をお待ちしています。

○対象者

手話奉仕員養成講座の入門課程（テキスト手話を学ぼう手話で話そう【第1～第18講座】）を修了されている方および修了見込の方で下記に該当される方
・岩出市内に居住または通勤・通学されている方で誕生年月日が平成14年4月1日以前の方

○講習期間・回数（全19回）

・昼間の講座

10月4日～平成30年3月14日

水曜日（2～4回/月）午後1時30分～3時

・夜間の講座 10月5日～平成30年3月15日
木曜日（2～4回/月）午後7時～8時30分

○募集定員 各講座20名程度（先着順）

○講習会場 総合保健福祉センター

○費用 受講費用は無料です。テキスト代3,240円

○申込期間・申込方法

9月11日（月）～9月22日（金）（土・日・祝日は休み）

午前9時～午後5時30分

福祉課窓口にて受講申込書に記入いただくか、市ウェブサイトで受講申込書をダウンロードして郵送、FAX（61 - 1632）、またはEメール（fukushi-1@city.iwade.lg.jp）でもお申し込みできます。



「岩出げんき体操」応援講座

～あなたの地域でも取り組みませんか～

この応援講座は、毎日健康的に過ごすためには欠かせない「運動」を地域の皆さんで自主的に取り組もうとしている団体を支援する事業です。

応援講座では、理学療法士による「岩出げんき体操」の指導と介護予防の講話、歯科衛生士による「健口体操」の指導と口腔衛生の講話、簡単な体力測定を行います。

地域の皆さんで、介護予防の取り組みを行い、元気な地域をつくっていきましょう！！

○「岩出げんき体操」ってどんな体操？

☆高齢者の運動機能向上を目的に、転倒しにくい身体と生活の不活発を予防する体操です。

☆道具を使わずに簡単にできる体操です。ストレッチを中心に口口の体操なども行います。

○対象者

地域の高齢者（介護保険で要支援、要介護認定を受けている方も参加可）

○岩出市からの支援内容

☆地域の自治会館等を利用して、「地域で介護予防のための運動をしたい。」という団体に対し、初回3回の指導を行います。（ただし、以下の条件を満たす団体）

①実施場所の確保・椅子・テレビ・DVDデッキ・血圧

計等は、地域の方が準備する。

②参加者5人以上で、週1回以上実施し、最低3か月継続する。

応援講座終了後の支援 ⇒自主活動後、6か月毎に理学療法士が出向き、自主活動が継続できるよう支援を行います。

平成28年度はモデル的に2か所実施、平成29年度はすでに4か所から申込みがあり、支援を始めています。

申込み等、詳しくは、長寿介護課地域包括支援センターへお問い合わせください。



生活環境課 生活環境係 (内線 185)

LED 防犯灯設置補助金を創設しました

市では、環境にやさしいまちづくりに向け、区・自治会等における経費節減および温室効果ガスの排出量の削減を図るため、平成 29 年度から地球環境へ負荷の少ない LED 防犯灯を設置（器具交換）する区・自治会等に対して補助金を交付する制度を創設しました。

○補助金の交付対象者

既設の蛍光灯防犯灯を LED 防犯灯へ取り替える区・自治会等

○補助金の額

LED 防犯灯の購入経費および設置工事に要する費用の 2 分の 1 以内

限度額：1 基につき 20,000 円

補助金の額に 100 円未満の端数があるときは、100 円未満の額は切り捨てます。

○補助金の交付を受けるには

事前に下記の書類等を添えて補助金交付申請書の提出が必要となります。

- ・既設防犯灯設置箇所位置図
- ・既設防犯灯現況設置写真
- ・設置工事に係る見積書の写し

※申請前に取替工事を行った場合は、補助金の交付を受けることができません。

保険年金課 国保・年金係 (内線 191)

40 歳以上の岩出市国民健康保険に加入の皆さまへ

まだ、今年の特健診が受診できます



～特定健診を受診して健康状態をチェックしましょう！～

特定健診は無料で受診できます



平成 28 年度は 31.0% (速報値) の国保加入者が受診されました

来年 1 月 31 日 (水) まで下記の医療機関で、糖尿病や高血圧などの生活習慣病の発症と関わりがあるメタボ

リックシンドローム（内臓脂肪症候群）に着目した特定健診（個別健診）を実施しています。

この機会にぜひ健診を受け、ご自分の健康状態をチェックし、生活習慣病を予防しませんか！

○健診内容

- ・基本項目…問診・身体計測・尿検査・血圧測定・血液検査・診察
- ・詳細項目…貧血検査・心電図検査

○医療機関一覧 (21 医療機関)

地区名	医療機関名	電話番号
岩出地区	伊藤内科	☎69-2121
	宇野内科	☎62-2101
	おおみや診療所	☎61-6151
	殿田胃腸肛門病院	☎62-9111
	林循環器内科クリニック	☎62-3056
山崎地区	胃腸肛門科家田医院	☎61-1212
	こうぐち内科クリニック	☎61-5252
	塚本内科クリニック	☎67-3377
	富田病院	☎62-1522
	ナカイマ整形外科クリニック	☎62-5558
	よしだクリニック	☎69-5404

地区名	医療機関名	電話番号
根来地区	かきはら胃腸科内科	☎61-2600
	豊田内科	☎63-0297
	ふじはら整形外科クリニック	☎67-3622
	岩田医院	☎62-6705
上岩出地区	宇田内科胃腸科	☎61-2055
	上岩出内科・脳神経外科	☎69-5500
	かわぐちクリニック	☎67-2334
	紀の川クリニック	☎62-0717
	安川診療所	☎63-1688
	やよいメディカルクリニック	☎62-7777

平成 29 年度「そらまめサポート」 スタッフ会員になるための研修会



この講座は、いわで・きのかわファミリー・サポート・センター「そらまめサポート」のスタッフ会員になるための6日間の講座です。育児中の方にも受講いただけます。

- 対象者 岩出市、紀の川市周辺の一時保育経験者、保育士・看護師・ヘルパー等の有資格者、または子育て経験のある方
- 会場 総合保健福祉センター 3階 視聴覚室
(10月14日のみ2階研修室)
- 定員 30名(定員になり次第締め切ります)
- 参加費 無料

○申込方法

電話・FAX・メールでお申し込みいただけます。
※全受講が原則ですが、一部受講や再受講も可能です。
また育児中の方の一部受講も歓迎します。

※一時保育あり：無料・予約制・定員あり
2階 和室 24帖

○申込締切 9月5日(火)まで

○問い合わせ先

いわで・きのかわファミリー・サポート・センター
「そらまめサポート」 FAX：0736-60-4338
Eメール：isora@comdesign-npo.com

○研修会の日程・内容等

日時		テーマ	講師(敬称略)
1 日目	9月13日(水)	10:00~12:00 事業概要	そらまめサポート
		13:00~15:00 安全に①(サポートの流れ・事故予防・報告書)	そらまめサポート
2 日目	9月19日(火)	10:00~12:00 親と子どもの発達と関係性支援①	米澤 好史 (和歌山大学教育学部教授・臨床発達心理士SV)
		13:00~15:00 親と子どもの発達と関係性支援②	米澤 好史 (和歌山大学教育学部教授・臨床発達心理士SV)
3 日目	9月29日(金)	10:00~12:00 こどもの栄養と食生活	松崎 博子 (和歌山信愛女子短期大学非常勤講師・栄養士)
		13:00~13:30 安全に②(育児グッズ)	そらまめサポート
		13:30~15:00 発達課題・自閉症スペクトラムについて	森下 順子 (和歌山信愛女子短期大学准教授)
4 日目	10月7日(土)	10:00~11:30 こどもの看護	内海 みよ子 (和歌山県立医科大学保健看護学部教授)
		12:30~14:30 家庭での預かり保育	城 皆子 (NPO法人コムデザイン理事・元公立保育園長)
		14:40~15:40 こどもと遊び	城 皆子 (NPO法人コムデザイン理事・元公立保育園長)
5 日目	10月14日(土)	10:00~12:00 こどもの病気	山家 宏宣 (公立那賀病院小児科科長)
		13:00~13:30 安全に③(病児預かり・報告書)	そらまめサポート
		13:30~15:00 病気の症状と観察、病院への受診	山入 高志 (やまいりこどもクリニック院長)
6 日目	10月18日(水)	10:00~12:00 社会でこどもを育てるために	松本 千賀子 (そらまめサポート代表・臨床発達心理士)
		13:00~15:00 安全に④(報告書・体験談)	そらまめサポート

岩出市地域防災訓練実行委員会事務局（市役所総務課内）（内線 133）

地域防災訓練について

岩出市地域防災訓練を10月22日（日）に、市内6小学校（運動場・体育館）および船山地区公民館で実施します。

今年は風水害を想定した訓練を実施します。

また、今年から実施時期を変更していますので、ご注意ください。



上下水道業務課 下水道係（内線 263・264）

9月10日は下水道の日です

「下水道の日」は、1961年、著しく遅れていた下水道の全国的な普及を図る必要があることから、このアピールを全国的に展開するため、「全国下水道促進デー」として始まりました。

岩出市では9月10日の「下水道の日」に合わせて市内各所で啓発活動を行います。

公共下水道は皆さまに接続していただかないことには、その機能を発揮することができません。

岩出市では公共下水道への早期接続を図るために、接続工事費の一部を補助する水洗化助成金制度と利子補給制度を設けています。また、手続き等、詳細については相談窓口も随時開設していますので、お気軽にご相談ください。

○水洗化助成金

助成額は供用開始から1年以内の接続で7万円、2年以内で5万円、3年以内で3万円となっています。（それぞれの年数以内に計画確認申請が受理され、180日以内に工事が完了した場合も、その年数の助成額となります。また、それぞれの金額は上限です。工事費が助成額以内であればその工事費が助成額となります。）

○利子補給制度

接続工事費の支払いの為に金融機関から受けた融資に対し、5万円を限度に利子補給金を交付するものです。※どちらの制度も新築家屋や事務所などは対象外となっています。また2つの制度を併用することはできません。

農業委員会事務局（内線 230）

新しい農業委員会の農業委員・農地利用最適化推進委員が決まりました （敬称略）

○農業委員 14名（任期…平成29年7月20日～3年間）

林 光彦・榎本 治行・池田 恆雄・藤井 雅司・吉村 学・勢田 幸治・亀井 裕司・村山 嘉伸・上野 源一・岸谷 忠彦・鳥羽 孝幸・東 由美子・辻 清子・奥田 喜内

○農地利用最適化推進委員 6名（任期…平成29年7月20日～3年間）

土岐 學（岡田・溝川・大町・高塚・清水・宮・西野・高瀬・備前・船戸・山崎）

楠本 泰宣（中黒・中島）

福山 藤次（吉田・山・境谷）

宮本 英次（相谷・原・西安上・金池・湯窪・赤垣内・波分・曾屋・金屋・畑毛）

亀田 保夫（根来・森・堀口・今中・川尻・安上・押川・尼ヶ辻・桜台）

中村 和史（荊本・中迫・水栖・野上野・山田・北大池・南大池・東坂本・新田広芝・西国分）

くらしの 情報

i Life
nformation



主な機関の連絡先

岩出市役所・・・62-2141 (代)
(岩出市教育委員会)

〒649-6292 岩出市西野 209 番地

申し込み・問い合わせなどで住所・電話番号の記載がないものは市役所へ

総合保健福祉センター

・・・61-2400

地域子育て支援センター

いわで・・・62-3362

あいあい・・・61-2983

クリーンセンター

・・・62-0814

市民総合体育館・・・62-0370

岩出図書館・・・62-7222

民俗資料館・・・63-1499

岩出警察署・・・63-0110

那賀消防組合・・・61-0119

問 …問い合わせ先

申 …申し込み先

☎ …電話番号

おかけ間違いにご注意ください。

税・料金

トラクターやフォークリフトなどの登録はお済みですか？

小型特殊自動車に該当する農耕用トラクターやフォークリフトなどは、公道を走行するかどうかではなく、所有している軽自動車税が課税されます。

これらの車両を所有している方は、岩出市税条例第87条の規定により、軽自動車などの所有者となった日から15日以内にナンバー登録の手続きを行わなければなりません。

なお、手続きの際は、印鑑、届出者の本人確認ができるもの(免許証等)、販売証明書(※)をお持ちください。

軽自動車税の対象となる小型特殊自動車

車両の種類		該当要件	税率(年間)
小型特殊自動車	農耕用	農耕用トラクター、コンバイン、田植機、農業用薬剤散布車など	最高速度が時速35km未満 (※乗用装置があるもの)
	その他	フォークリフト、ショベルローダ、タイヤローラ、ロードローラなど	車両の長さ 4.7m以下 車両の幅 1.7m以下 車両の高さ 2.8m以下 最高時速 15km以下のすべてを満たすもの

※譲受など販売店以外で取得された場合の手続きは、税務課市民税係までお問い合わせください。

○軽自動車税は、原動機付自転車、軽自動車、小型特殊自動車および二輪の小型自動車(以下「軽自動車等」という。)の所有者に対し、軽自動車等の主たる定置場(駐車場)所在の市町村が課税します。

問 税務課 市民税係
(内線1411144)



市税の口座振替を ませんか

税金は、電話・電気・水道料金等と同じように、預貯金口座から自動的に振替納税ができます。

○**取扱税目**
市県民税、固定資産税(都市計画税を含む)、軽自動車税、国民健康保険税

○**取扱金融機関**(順不同)

紀陽銀行・南都銀行・きのくに信用金庫・近畿労働金庫・紀の里農業協同組合・池田泉州銀行(和歌山支店)・ゆうちょ銀行・郵便局

○**ご注意**

・口座振替依頼書は、市内の取扱金融機関または市役所税務課・保険年金課(ゆうちょ銀行・郵便局の依頼書は除く。)

◆広告募集◆

広報いわでに載せる広告を募集しています。

1 枠 10,000円(2 枠、3 枠有り)
※6 か月以上の継続掲載で1 枠8,000円に！市ウェブサイトの広告もあります。

問 市長公室 (内線 119)

問 税務課 納税係

(内線1511153)

に備え付けてあります。
・お申込みには、金融機関へのお届印(通帳届出印)が必要です。
・手続きに日数がかかりますので、お早めにお申し込みください。お申込み時期によってはご希望に添えない場合があります。

固定資産税の納税義務者について

固定資産税は、毎年1月1日（賦課期日）現在に、固定資産（土地・家屋・償却資産）を所有している方に納めていただく税金です。したがって、1月2日以降に売買などで所有権を移転した場合や、建物を取り壊された場合も、1月1日現在の所有者が納税義務者となります。不動産の売買契約の際に、税額の一部を買主が負担する場合もあるようですが、これはあくまでも売買の当事者間が契約等によって決定するものであり、固定資産税の納税義務とは関係がありません。

また、この場合「固定資産税

納期限

- 国民健康保険税第4期
- 後期高齢者医療保険料第3期
- 介護保険料第4期

10月2日（月）です。

国民健康保険税・後期高齢者医療保険料

9月夜間納税相談日

14日（木）・28日（木）

午後8時まで

窓口 保険年金課



はいつからいつまでの税金なのか」という問い合わせがありま

すが、固定資産税は年税であるため、そのような規定はありません。

問 税務課 固定資産税係
（内線145～147）

67～69歳の方へ 老人医療助成制度

○対象者

岩出市に住所があり健康保険に加入している満67歳の誕生日から満70歳の誕生日の属する月の末日までの方で、次の7つの資格要件を満たす方は、老人医療助成制度の対象になります。

【7つの資格要件】

①あなたが、後期高齢者医療被

保険者でないこと

②あなたが、生活保護法による保護を受けていないこと

③あなたが、あなたの世帯全員が、市町村民税を課されていないこと

④あなたが、あなたの世帯全員の前年中の収入の合計金額が

次の基準以下であること

世帯人員	収入の合計金額
1人(単身)世帯	100万円
2人世帯	140万円
3人世帯	180万円

●以下、1人増えるごとに40万円を加算。収入には、「遺族年金」・「障害年金」・「恩給」その他保険給付金など、あらゆる収入が含まれます。

⑤あなたが、あなたの世帯全員の※金融資産が、次の両方の基準以下であること

※金融資産とは、預貯金、国債、株式等をいいます。

あなたが、あなたの世帯全員の※金融資産が、次の両方の基準以下であること

あなたが、あなたの世帯全員の※金融資産が、次の両方の基準以下であること

あなたが、あなたの世帯全員の※金融資産が、次の両方の基準以下であること

あなたが、あなたの世帯全員の※金融資産が、次の両方の基準以下であること

が、いま住んでいる土地・家を

を除き、地金などの動産や不動産（田畑、山林等）に処分が難しいものを除く。）

など活用できる資産を所有していないこと

⑦あなたが、あなたの世帯以外の方から扶養を受けていないこと

他の世帯の方の所得税または市町村民税の扶養控除において扶養親族になっていないこと

他の世帯の方が被保険者となっていない医療保険の被扶養者でないこと

申請窓口 保健医療係

問 保険年金課 保健医療係
（内線183）

健康・介護

後期高齢者医療制度に加入されている皆さまへ

8月下旬から9月上旬にかけて、ジェネリック医薬品を使用した場合、1か月の自己負担額

が200円以上軽減される可能性がありますがある方を対象に、ジェネリック医薬品使用促進のお知らせを送付しています。

患者負担の軽減や医療保険財政の改善のため、ジェネリック医薬品の使用をご検討ください。

※ジェネリック医薬品への切り替えを強制するものではありません。

※お薬によっては、ジェネリック医薬品への切り替えができません。

い場合もあります。

かかりつけの医師または薬剤師にご相談ください。

問 後発医薬品利用差額通知コールセンター フリーダイヤル ☎0120-53-0006

和歌山県後期高齢者医療広域連合 ☎073-428-66

88

休日や夜間に利用できる病院のご案内

【那賀休日急患診療所】

紀の川市東大井350

☎ 77-6410

○診療科目 内科・外科

○診療時間

午前9時～午後5時

※受付は午後4時30分まで

【和歌山県救急医療情報センター】

365日24時間対応

近くの医療機関の案内があります。

☎ 073-426-1199

【和歌山市夜間・休日急患診療センター】(夜間・休日診療)

☎ 073-425-8181

献血



○日時・場所

・9日(土) (株) オークワミレニアシ
ティ岩出店
午前10時～正午、午後1時～4時30分

問 保健推進課 保健推進係 ☎ 61-2400

問 保健推進課 保健推進係

☎ 61-2400

一般不妊治療費助成事業について

不妊に悩むご夫婦の不妊治療にかかる費用の一部を助成します。

○対象となる治療

- ① 医療保険各法に規定する療養の給付が適用となる不妊治療
- ② 医療保険適用外の不妊治療のうち、体外受精および顕微授精を除く治療
- ③ 治療開始前に行った不妊原因を調べるための検査

○助成対象者

- ① 法律上の婚姻をしているご夫婦で、夫または妻のいずれか一方が、和歌山県内に1年以上上住民登録していること
- ② 申請日において、本市に夫または妻のいずれか一方が住民基本台帳に記載されていること
- ③ 各種医療保険に加入していること
- ④ 夫婦の前年の所得の合計額が730万円未満であること

○申請期間

治療を受けた日の属する年度の3月末までに申請してください。

○助成内容

・助成額：1年度につき3万円を限度に助成します。

・助成期間：連続する2年間助成します。

申請に必要な書類など、詳しくは、左記までお問い合わせください。

申・問 保健推進課 保健推進係 ☎ 61-2400

環境・エコ

資源化可能な紙類の分別にご協力をお願いします

市では、資源ごみの分別として紙類(新聞、雑誌・チラシ、段ボール、紙パック)、その他のプラスチック類、ペットボトル、衣類に分類しています。

しかしながら、燃えるごみの中にはまだまだ雑紙等が混入して出されています。紙類は、きちんと分別すれば、「ごみ」ではなく「資源」としてリサイクルされます。紙類の分別により、ごみの減量化・再資源化にご協力をお願いします。

○資源ごみで出せる雑紙



これらは「ごみ」ではなく、「資源」です。捨てる時は雑誌やチラシと一緒に、資源ごみとして出しましょう。

燃えるごみではなく



分別して資源ごみへ



問 生活環境課 廃棄物対策係 (内線197)

9月 休日歯科急患当番表



那賀歯科医師会

日曜・祝日の休日歯科診療

※受診の際は、電話等で確認のうえご来院ください。

※当番医が急に変更になる場合があります。電話が通じないときは消防署(☎61-1791)にお問い合わせください。

日	曜	歯科医院名	住所(診療所)	TEL
3	日	中西歯科医院	紀の川市打田169-2	78-2233
10	日	えのき歯科	岩出市西国分529-4	63-3763
17	日	吉村歯科医院	紀の川市貴志川町長原248-8	64-8111
18	月	青木歯科医院	岩出市吉田257-1	61-0889
23	土	安村歯科医院	紀の川市名手市場161-2	75-2202
24	日	田原歯科	紀の川市貴志川町前田86-7	64-1080

税・料金
健康・介護
環境・エコ
募集
講座・催し
お知らせ
大会結果
子育て
相談

クリーンセンターからのお知らせ

【ごみの搬入時間】

- ・月～金 午前8時30分～正午
- ・土曜日 午前8時30分～午後3時(事業系ごみを除く)

※資源ごみ分別区分の「その他のプラスチック類」「衣類」の中に粗大ごみが混入している場合があります。「その他のプラスチック」にはポリバケツやプラスチック製のおもちゃ・衣装ケース等のプラスチック製品は含まれません。また、「衣類」には毛布、布団、枕、カーテン等の布類は含まれません。

9月の不燃物と資源ごみの回収予定日

回収区域	不燃物回収日 (カン・ビン類)	資源ごみ回収日
県道泉佐野岩出線より 東側 の地域	6日・20日 (第1・3水曜日)	毎週 金曜日
県道泉佐野岩出線より 西側 の地域	13日・27日 (第2・4水曜日)	毎週 木曜日

その他のプラスチック類、ペットボトル、衣類(衣服)は指定袋に入れて出してください。※当日の午前8時までに指定の場所に出してください。詳しくは、左記までお問い合わせください。

問 生活環境課 廃棄物対策係

(内線197)

岩出クリーンセンター

☎ 62・0814

電動式生ごみ処理機・生ごみ処理容器購入補助制度について

市では、生ごみ処理機(容器)を購入する方に、その費用の一部を次のとおり補助しています。

【生ごみ処理容器】

○補助率 4分の3

○補助対象者

①市内に居住する方(法人等事業所は除く)

②堆肥化した物については、自己処理できる方

③当該処理容器の使用状況等の報告を市の求めに応じて協力することができ方

○受付期間

平成30年3月31日まで

(ただし、補助予定額に達した

場合は、その時点で締め切らせていただきます。)

○申込方法

購入をご希望の方は、印鑑をご持参の上、生活環境課までお越しください。

なお、電話でのお申し込みはできませんのでご了承ください。

Aタイプ



Bタイプ (2個で1セット)



品名	購入金額	補助金額	自己負担金
生ごみ処理容器(Aタイプ)130ℓ 縦56cm×横56cm×高さ65cm	5,184円	3,888円	1,296円
生ごみ処理容器(Bタイプ)15ℓ 直径30.7cm×高さ40.2cm	4,082円	3,062円	1,020円

【電動式生ごみ処理機】

○補助率 2分の1

○補助上限額 3万円

○補助対象者

①市内に住所を有し、かつ、居住している方(法人等事業所は除く)

②市内に店舗を有する販売店から処理機を購入する方

③平成30年3月31日までの期間に処理機を購入し、自己の住居に設置できる方

④周辺の人に迷惑のかわらないよう、常に良好な状態で維持管理できる方

⑤堆肥として利用するなど適切に処理し、生ごみを減量化できる方

⑥市税の滞納がない方

⑦過去5年間に電動式生ごみ処理機の補助金の交付を受けていない方

⑧当該処理機の使用状況等の報告を市の求めに応じて協力することができる方

○受付期間

平成30年3月31日まで

(ただし、補助予定額に達した場合は、その時点で締め切らせていただきます。)

○申込方法

申請書は、生活環境課窓口または市ウェブサイトから入手

きます。

○補助金額等

1世帯当たり1台とし、購入金額の2分の1の額を補助。ただし、補助限度額は、3万円とします。

問 生活環境課 廃棄物対策係

(内線197)

ごみ集積施設等設置の補助について

市では、ごみ集積所の環境保全や公衆衛生の向上を図るため、ごみの飛散防止や鳥獣等によるごみの散乱防止対策として、ごみ集積施設の設置やネットの設置を行う区・自治会等に左記のとおり補助を行っています。

【ごみ集積施設】

○補助率 設置に要する経費の2分の1以内

○補助上限額 10万円

○補助対象

市内の一般家庭から排出されるごみ集積所で、ごみ集積所の形態（ブロック積等）のない置き場

【ごみ散乱防止ネット】

○補助率 送料等を除く購入金額の3分の2以内

○補助上限額 3万円

○補助対象

市内の一般家庭から排出されるごみ集積所

○申請枚数

ごみ集積所1箇所につき1枚

○受付期間

平成30年3月31日まで
 （ただし、補助予定額に達した場合は、その時点で締め切らせ

ていただきます。）

申し込みは、区・自治会等の代表の方でお願いします。

申請前に設置を行った場合は、補助金の交付を受けることができません。

申込方法等の詳細については、事前に生活環境課までお問い合わせください。

問 生活環境課 廃棄物対策係

（内線197）

ごみなどの野焼きはやめて

「近所の野焼きの煙が、家の中に入ってきて迷惑している」という苦情が多く寄せられています。

野焼き（ドラム缶でごみを燃やす行為も含む）は法律で禁止されています。

煙や悪臭により近所迷惑となるだけでなく、有害物質を発生させる可能性があり、人の健康への問題も心配されます。また、火災の原因にもなりかねません。

野焼きの禁止の例外は、「風俗慣習上や宗教上の行事」・「農業、林業を営むためにやむを得ないもの」・「たき火などの軽微なもの」などです。例外であつ

ても、住宅地に近い場所では、風向きや時間帯に配慮するなど、周りの人に迷惑が及ばないように注意してください。

問 生活環境課 生活環境係

（内線185）

平成29年度浄化槽設置整備事業補助金

生活環境の保全と公衆衛生の向上を図るため、生活排水と、し尿を併せて処理する合併処理浄化槽を設置される方に補助金を交付します。

○受付期間

最終の受付は、概ね12月までとします。

※先着順となりますので、予算額に達した時点で終了します。

○補助金額

5人槽 332,000円

6〜7人槽 411,000円

8〜50人槽 519,000円

○単独浄化槽から合併浄化槽に変更する際の、単独浄化槽撤去費用補助

工事に要した額。ただし上限を90,000円とします。

○応募条件

・平成29年4月から平成30年3月末までに設置される方
 ・岩出市に住民登録をされている方

る方、または浄化槽設置後に速やかに住民登録をされる方
 ・平成30年3月31日までに実績報告書を提出できる方

○次のいずれかに該当する場合は応募できません。

・建築基準法第六条第一項に基づく確認または浄化槽法第五条第一項に基づく設置の届出の審査を受けずに、浄化槽を設置する者
 ・補助事業の期間内（平成29年4月から平成30年3月末）に浄化槽を設置できない者
 ・販売または賃貸の目的で浄化槽付住宅（共同住宅を含む）を建築する者

※売買契約が成立して以降の申請は可

・住宅を借りている者で賃貸人の承諾が得られない者
 ・店舗付住宅等については、住宅部分の延べ面積が二分の一未満の場合
 ・市税を滞納している者

・公共下水道事業認可区域内に浄化槽を設置する者

○その他

浄化槽を埋設するときは、機種および人槽を確認するため市の立会が必要となります。補助金申請後に市役所生活環境課に連絡してください。

申請前に工事を行った場合は補助金の交付ができません。
 応募方法等、詳しくは、生活環境課までお問い合わせください。

問 生活環境課 廃棄物対策係

（内線197）

募集

公益財団法人上田徳 一・千代子育英奨学会 第30期奨学生募集

○募集期間 9月29日まで

○対象 岩出市の市民税所得割額が平均額以下の世帯

○提出書類

①奨学生願書

②奨学生志願者の在学する学校の推薦書

③奨学生志願者の家族の平成29年度(平成28年分)課税証明書

④奨学生志願者の住民票(世帯全員のもの)

※願書は、岩出市教育委員会内上田徳一・千代子育英奨学会事務局で交付します。

○提出方法

奨学生志願者の在学学校または、卒業学校を経由して事務局まで送付してください。

○給・貸与金額および採用人数

①高等学校奨学生(3年制) 月額1万5千円・・・2名

②大学奨学生(短期大学除く) 月額3万円・・・2名

※ただし、奨学金を給・貸与する

る期間は、正規の最短期間とし、給・貸与を受けた奨学生は、奨学金の半額を償還する必要があります。

○選考方法

第1次 書類審査
第2次 筆記試験

問 上田徳一・千代子育英奨学会事務局 教育総務課 学校教育係(内線278)

平成29年度「緑あふれるまちづくり」表彰労働者推薦受付

潤いのある緑豊かな生活環境を確保し、豊かさゆとりを実現できる生活を実現するために、国および地方公共団体では、毎年10月を「都市緑化月間」とし、広く国民の理解と協力を得ることを目的に各種の行事を行っています。

市では、その一環として「緑あふれるまちづくり」表彰を実施しますので、次の要領で表彰者候補の推薦を募集します。

○表彰の対象

岩出市内において、居住または活動しており、下記に該当する緑あふれるまちづくりをボランティア活動として行っている個人または団体を対象とします。

す。

①公園緑地のまちづくり

②地域のまちづくり

③道路のまちづくり

④河川等のまちづくり

○対象者の推薦方法

①推薦は区長、自治会長または市内の公共的団体等の代表者が行うものとします。

②推薦の締切りは、9月29日までとします。

○受賞者の選定と表彰の方法

①推薦を受けたものの中から選考委員会で選考の後、市長が受賞者を決定します。

②表彰者には、表彰状の授与を行います。

○申請用紙

申請用紙等は事業部都市計画課にて配布します。

○表彰の時期

10月下旬、岩出市役所にて実施予定。

問 都市計画課(内線223)

第31回岩出市民ゴルフ大会参加者募集の案内

○日時 9月12日(火)

○場所 紀伊高原ゴルフ倶楽部

○プレー費

7,440円(食事代含)

○会費

1,000円(当日徴収)

○定員 100名

※1組(4名)1名まで他市在住者の参加ができます。

※岩出市ゴルフ協会主催

申・問 岩出市ゴルフ協会事務局

担当 西中

☎62-2178

Fax 62-2507



講座・催し

成人講座

○演題

「運転免許更新と交通安全」

○日時 9月16日(土)

午後1時30分から

○場所 総合保健福祉センター

3階 多目的ホール

○講師 岩出警察署交通課長

廣海 泰宏 氏

問 生涯学習課 生涯学習推進

係(内線284・287)

ふれあい学級

○演題

「熱中症の予防について」

○講師 大塚製薬大阪支店

歌山出張所販売促進担当

久富 健太 氏

○時間 午後1時30分から

▼根来学園

日付 9月4日(月)

場所 根来地区公民館

▼紀泉台学園

日付 9月6日(水)

場所 紀泉台地区公民館

▼山崎学園

日付 9月8日(金)

場所 山崎地区公民館

▼上岩出学園

日付 9月11日(月)

場所 上岩出地区公民館

▼岩出学園

日付 9月13日(水)

場所 岩出地区公民館

※ふれあい学級生随時募集

○対象者

岩出市に在住する60歳以上の

方 生涯学習課 生涯学習推進

係(内線284・287)

根来寺宝物展を開催します

「根来寺の能面」

- 展示内容** 能面を中心に参考文献や写真パネルなどの展示を行います。
- 展示場所** 民俗資料館 1階 企画展示室
- 展示期間** 9月13日(水)～10月16日(月)午前9時～午後5時 ※資料館への入館は、午後4時30分まで。
- 展示期間中の休館日** 19日(火)、26日(火)、10月3日(火)、10月10日(火)

問 民俗資料館 ☎ 63 - 1499

「旧和歌山県会議事堂」重要文化財指定記念講演

- 日時** 9月11日(月) 午後6時～7時30分(予定) ○**場所** 旧和歌山県議会議事堂(一乗閣)
- 定員** 200名 ○**参加費** 無料 ○**申込期限** 9月4日(月)まで
- 内容** 東京文化財研究所長 亀井 伸雄さんによる記念講演と地元いわでチェンバーアンサンブルによるミニコンサート
- 申込み** 事前にメールまたはFAXで参加申込が必要です。

問 和歌山県 文化学術課 ☎ 073-441-2050 FAX: 073-436-7767 E-mail: e0221001@pref.wakayama.lg.jp

没後120年 陸奥宗光シンポジウムを開催します

- 日時** 9月23日(土・祝) 午後1時30分～4時 ○**場所** 旧和歌山県議会議事堂(一乗閣)
- 定員** 300名 ○**参加費** 無料 ○**申込期限** 9月15日(金)まで
- 内容** 東京大学名誉教授 御厨 貴さんによる基調講演とパネルディスカッション
- 申込み** 事前にメールまたはFAXで参加申込が必要です。

問 和歌山県 文化学術課 ☎ 073-441-2050 FAX: 073-436-7767 E-mail: e0221001@pref.wakayama.lg.jp

ふらっとシアター

今月は、「人生いろいろ」を上映します。

高齢化と過疎化が進む徳島県の上勝村で、シルバー世代の女性たちが中心となり葉っぱを料理のツマとして販売するビジネスが大成功を取めた実話を映画化。キャッチフレーズは「もうヒトハナ、咲かそう左記のとおり実施します。」

○**日時** 9月8日(金)

午後1時30分

○**場所** 岩出図書館大会議室

※入場は無料(先着100名)

問 市役所 福祉課 人権啓発係

(内線321)

岩出図書館 ☎ 62・7222

ぴあサロンに参加してみませんか

認知症の方を介護されている家族の交流会です。

今回は認知症サポート医である安川先生をお招きし、認知症に関する講義や、皆さんで気になることなどを話し合う場も設けています。

○**日時** 9月26日(火)

午後1時30分～3時

○**場所** 総合保健福祉センター

3階 会議室B

○**講師** 安川診療所

安川 修 氏

○**対象者** 認知症の方を介護されているご家族や関係者

※認知症の方ご本人の参加については事前にご相談ください。

○**参加費** 無料

問 長寿介護課 地域包括支援センター(内線232)

食べちゃえ!きのかわぐるリン♪ラリ第2弾について

サイクリングマップ「食べちゃえ!きのかわ」に掲載されている「紀の川サイクリストおもてなしスポット」各店を自転車で巡るラリーイベント!

自転車の種類は問わないので、お子さまからご年配の方まで、どなたでも参加できます。

応募者の中から抽選で豪華賞品をプレゼント!

○**開催期間**

9月1日(金)～11月30日(木)

○**応募締切**

12月4日(月) ※消印有効

問 紀の川エリア観光サイクリング推進協議会事務局

☎ 61・0014

お知らせ

「避難準備情報」等の名称変更について

内閣府は、平成28年の台風10号による水害において、高齢者施設での「避難準備情報」に伴う避難行動が適切にとられなかったことを重く受け止め、高齢者等が避難を開始する段階であるということを確認するため、「避難準備情報」の名称を「避難準備・高齢者等避難開始」に変更しました。

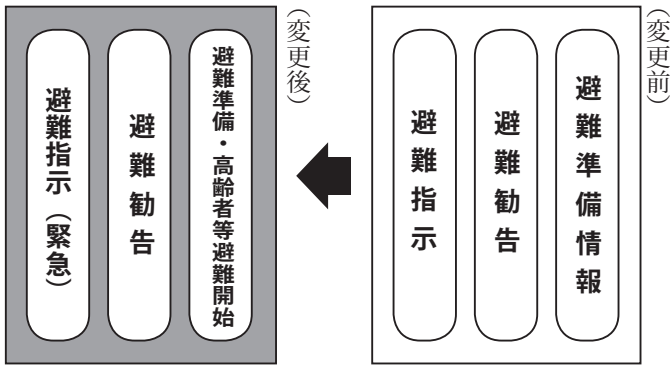

岩出市においても、今回の名称変更に伴い、災害発生もしくは発生のおそれがある場合は、新たな名称で避難情報を発令します。

問 総務課 危機管理係
(内線133)

岩出警察署からのお知らせ

○違法・迷惑駐車はやめましよう。
道路上に車両を駐車すれば道路の見通しを妨げます。

車の影から子ども等が飛び出し、交通事故につながるおそれがあります。

また、進路を塞ぐことにより、交通渋滞や通行の支障にもなります。

さらに、パトカーや救急車等の緊急車両の通行にも支障が出ます。

交通ルールを守り、違法・迷惑駐車は絶対にやめましょう。

○通勤・通学時間帯の交通事故が多発！
午前8時から午前9時までの間、午後6時から午後7時までの間の通勤・通学時間帯に交通事故が多発しています。

通勤・通学時間帯は交通量が

多いのももちろん、特に朝の出勤・通学時には遅刻しないようにと普段より速度を出してしまったり、安全確認を怠ってしまったがちで、それが交通事故につながっています。

交通事故を防止するために、心にゆとりを持った運転が大切です。

通勤・通学に関わらず、出かける際は早めに出発する等、時間にゆとりのある行動を心がけ、安全運転に努めましょう。

問 岩出警察署 ☎ 63・0110

和歌山市から自治体連携に関するアンケート調査のお知らせ

人口減少・少子高齢社会においても、活力ある社会経済を維持するため、国は、自治体が連携して事務を処理することを推進しています。

和歌山市では、岩出市を含む近隣自治体との広域的な連携に関する検討を進めており、その基礎資料とするためのアンケート調査を実施します。

このアンケート調査は、岩出市内に在住の15歳以上の方の中から無作為に選んだ方を対象にお願いするものです。対象の方

には、9月以降にアンケート調査票を送付いたしますので、皆さまのご協力をよろしくお願いたします。

問 和歌山市役所 企画課
☎ 073・435・1015

水道のご使用について

お引越などにより水道を使用するときや中止するときの手続きには次の書類などが必要となります。

○水道を使用するとき

- ・賃貸物件の場合
- ①給水装置所有者の認印もしくは賃貸契約書
- ②新使用者の認印
- ・建物等売買の場合
- ①旧所有者の実印と印鑑証明書(発行から6か月以内)もしくは売買契約書
- ②新所有者の認印

○水道の使用を中止するとき

- ・現在の使用者の認印
- ※届出には他の添付書類が必要な場合もありますので電話でご確認ください。

申請日当日の水道の開閉栓は業務の都合により伺えない場合がありますのでお早めの手続きをお願いします。

就業構造基本調査実施のお知らせ

総務省統計局では、10月1日現在で、就業構造基本調査を実施します。

この調査は、日本の就業・不就業の実態を明らかにすることを目的としており、国が実施する統計調査のうち、統計法により特に重要なものとされる「基幹統計調査」です。

9月下旬から、調査員が調査をお願いする世帯に伺いますので、ご回答にご協力いただきますようお願いいたします。 問 市長公室 市民ふれあい係 (内線119)

受付時間は午前8時45分～午後5時30分です。(土・日・祝日および年末年始を除く) 詳しくは、左記までお問い合わせください。

問 上下水道業務課 上水道係
(内線262・295)

和歌山労働局では労働トラブルの相談窓口を設置しています

解雇、パワハラなどの労働問題全般について、電話や面接での労働相談を行っています。

労働者、事業主どちらからの相談もお受けします。

予約は不要、ご利用は無料で、専門の相談員が対応いたします。

相談者の方のプライバシーの保護に配慮した相談対応を行っていますので、お気軽に最寄りの総合労働相談コーナー（和歌山労働局・各労働基準監督署内に設置）にご相談ください。

みんなで手話を学ぼう！
 今月は「お疲れ様」です。

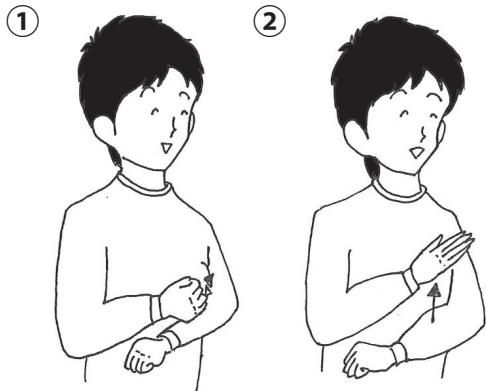

- ① 左手首あたりを右手握りこぶしで2回たたく。
- ② 手刀を上にあげる。



○総合労働相談コーナー
 ・相談受付時間（平日）
 午前8時30分～午後5時15分
 問 和歌山労働局 雇用環境・均等室 ☎073・488・1170

臨時福祉給付金（経済対策分）の申請受付について

- 申請受付期間
 9月22日まで（郵送の場合は同日必着）
- 支給額
 対象者1人につき15,000円
- 対象者
 対象者1人につき15,000円

平成28年度の市県民税（均等割）が非課税の方
 ※平成28年度の市県民税（均等割）が課税されている方の扶養親族となっている場合は対象になりません。

対象と思われる方には申請書等を送付しています。

詳しくは、左記までお問い合わせください。市ウェブサイトをご覧ください。

問 専用ダイヤル ☎0120・1192・59
 （平日 午前9時～午後5時）
 市ウェブサイト
<http://www.city.wadai.jp/fukushi/keizaisaku.html>

9月10日～16日は自殺予防週間です

9月10日の「世界自殺予防デー」から1週間は、自殺予防に関する理解を深めていただくための「自殺予防週間」とされています。

わが国の自殺者数は、平成10年以降連続して3万人を超える状態が続いていましたが、平成24年に15年ぶりに3万人を下回りました。以降4年連続で3万人を下回っていますが、依然として多くの人が自ら命を絶たれています。

平成28年における全国の自殺者数は21,897人（人口10万人対17・1）、和歌山県では237人（人口10万人対23・84）でした。（警察庁統計による）

自殺の要因は一つではなく、社会構造・経済的要因等がからみあった複雑な問題が背景にあるといわれています。

自殺を未然に防ぐために、自分や周囲の方のこころの健康・いのちの大切さについて考えてみませんか。

○あなたにもできる自殺予防のための行動

- ・気づき…家族や仲間の変化に気づいて声をかける。
- ・傾聴…本人の気持ちを尊重し耳を傾ける。
- ・つなぎ…早めに専門家に相談するよう促す。
- ・見守り…温かく寄り添いながら、じっくりと見守る。

問 福祉課（内線323）

平成29年度 市政懇談会を開催しました

今年度の市政懇談会を、7月1日から29日までの間、市内18会場において開催しました。

延べ、785名の方にご参加いただき、市の施策への理解を深めていただくとともに、貴重なご意見・ご要望を賜りました。

市民の皆さま方には、ご参加、ご協力いただきありがとうございます。ありがとうございました。

問 市長公室 市民ふれあい係（内線118）

大会結果

第46回岩出市ゴルフ協会市民交流大会

- 日時 7月13日（木）
 - 場所 根来若もの広場
 - 男子の部（50名参加）
 1位 谷本武夫
 2位 奥村勝見
 3位 大野三男
 - 女子の部（34名参加）
 1位 藤田妙子
 2位 堺野ヒロミ
 3位 村山久子
- ※岩出市市クラブ
 ゴルフ協会主催

少林寺拳法創始70周年記念2017年少林寺拳法和歌山県民体育大会

○日時 6月25日(日)

○場所 紀の川市民体育館

▽単独演武

☆小学2年生の部

3位 山下乃蒼

※岩出市少林寺拳法

スポーツ少年団所属

第26回全国小学生バドミントン選手権大会和歌山県予選会

○日時 7月9日(日)

○場所 広川町民体育館

▽男子の部

※シングル

☆小学6年生以下の部

3位 村田佑

☆小学5年生以下の部

1位 山本遥希

▽女子の部

※ダブルス

☆小学6年生以下の部

2位 今井来望・津田賀春音

3位 岩橋心夢・西畑彩莉

☆小学4年生以下の部

1位 正林初菜・山本楓恋

3位 田村春妃・田中芹香

※シングル

☆小学6年生以下の部

1位 吉川真央

☆小学4年生以下の部

2位 吉川莉央

▽男女初心者の部

※ダブルス

1位 岡野蓮花・黒田菜月

2位 長谷川志乃・鉄沢ひかり

※岩出市バドミントン

スポーツ少年団所属



**岩出市ペタンク協会
6月定例会**

○日時 6月27日(火)

○場所 大宮神社境内練習場

▽トリプルの部

1位 藤本敏治・藪下進

・上中久子

2位 吉本功・藤田久子

・吉田福子

3位 西川勝美・細谷小夜子

・川端佑子

※岩出市ペタンク協会主催

9月の休園日

5日(火)、12日(火)
19日(火)、26日(火)

【住所】〒649-6211 岩出市東坂本672

【電話】62-4029 【FAX】63-2570

【HP】<http://www.w-botanicalgarden.jp>



上旬よりスイフヨウ、下旬にはキイジョウロウホトトギスやバラが見頃を迎えます！

【展示会】		
9月16日(土)～17日(日)	森のキノコ展	16日: 13:00～16:00、17日: 9:00～16:00
9月23日(土・祝)～24日(日)	黒潮愛蘭会・秋の展示会	9:00～17:00(最終日16:30まで)
10月7日(土)～9日(月・祝)	秋の小品盆栽展	9:00～16:30(最終日16:00まで)
10月7日(土)～8日(日)	古典植物と山野草展	9:00～17:00(最終日16:30まで)
【教室】		
9月17日(日)	キノコ観察会	13:30～15:30、参加費無料、事前申込不要
10月8日(日)	10月の寄せ植え教室	13:30～15:00、参加費1,800円、事前申込要
【イベント】		
10月8日(日)	和歌山の木で作ろう(木工)	10:00～15:00、参加費無料、事前申込不要 (材料が無くなり次第終了)

人権を考えるつどい発表作文

小中学生のメッセージ

6/8回

一つの心を束に



中央小学校 6年
(学年は発表当時の学年です。)

みなみで さら
南出 沙良

この世の中には、見た目で分かる障害をかかえている方、見た目では分かりにくい内面的な障害をかかえている方がいます。みんながみんな同じ障害をかかえているわけではありません。目が不自由な方や、耳が不自由な方、体が不自由な方、そして病気をかかえて生まれてきた方、などの人達です。一人ひとり個人差はあったとしても「障害」という負担をかかえながら生きていく方達の辛さは、みな同じなのです。ですが、見た目で分かる障害の方にはみんなが親切にしてくれたり、好意

的に対応してくれたりすると思うのですが、見た目では分かりにくい内面的な障害の方への対応はどうでしょうか。例えば、両者の障害の方に嫌な事をされた場合、見た目では分かりにくい障害の方に対しては、見た目で分かる障害の方よりも怒りを向けてしまう事があるりませんか。私は実際、そういう場面を目にした事があります。その時、私は「どうしてそうなるのだろう」と思いました。でも私自身はどうかかと思いかけたことがあります。私は、幼いころに内面的な障

害をかかえた子と出会いました。その子には、特別扱いをして接するのではなく、一緒に遊んだり、沢山ケンカをしたりもしました。この子と一緒にいて思ったことがあります。健常者も障害者もどちらにも違いはなく、みんな同じ感情と心を持つ一人の人間です。そのような方達に「汚い」「気持ち悪い」など言葉にしたり、態度で表したりしていじめめる人や社会的な大人達までもが、同じようなことをしている姿を目の当たりにした時、胸がふるえるくらいの怒りがこみ上げてきました。そして、こんな社会全体からの視線を変えてあげられない無力な自分にとっても腹が立ちました。私は一度、障害をかかえた子たちが通う、支援学校の運動会の応援に行きました。そこでのみんなの気はくど笑顔におどろかされました。私達よりも一つ一つのことに一生けん命取り組み、真面目に笑顔も絶やさず、時々笑いもおこるほど、見ている方もとても楽しかったです。サービス精神も旺盛で、たくさん話しかけてくれました。そのような子達の純粋さに感動しました。

そんな中、夏休みに入り悲しいニュースが飛び込んできました。何人もの障害の方が殺されてしまうという事件でした。犯人が殺した理由は「障害者なんて死ねばいい」と思ったからだと思います。この世にうばつてい命なんてありません。みんなけん命に生きています。ですから。本当に胸が痛み、とても悲しくなりました。私は、この作文を書くにあたって、障害をかかえる子のお母さんに取材をさせていただきました。そのお母さんは「どんな人でも一人ひとり、人間らしく生きる権利がある。そんな国に、社会全体がなってくれると嬉しい。」と語ってくれました。今私達ができることは、言葉や行動だけの見た目のパフォーマンスではなく、一人でも多く心から障害の方を受けとめることだと思えます。今の世の中、強者だけが集まり、強者の国として成り立っていかばいいわけではありません。健常者も障害者もみんな助け合いながら一つの国として成り立っていくべきだと思えます。いつかみんなが共に支えあい生きていけるような、人間同士の差別のない社会になつてほしいです。

えっ！ 建築士による木造耐震診断が

※件数に限りがあります。

無料!

～対象住宅が拡充されました～

対象住宅：平成12年5月以前に建築された木造住宅
(2階建て以下、延床面積200㎡以下)

☆そのほか、住宅の耐震化に関する補助制度が盛りだくさん！まずは、お気軽にお問い合わせください！耐震ベッド・耐震シェルター設置工事の補助などもあります！

問 都市計画課 (内線 225)



子育て コーナー



9月

乳幼児保健事業予定表

場所：総合保健福祉センター

乳幼児健康診査

受付時間 13:00 ~ 13:15

■ 4か月児 (平成29年5月生)
25日(月)・26日(火)

■ 7か月児 (平成29年2月生)
19日(火)・20日(水)

■ 1歳8か月児
(平成28年1月生)
13日(水)・27日(水)

受付時間 13:00 ~ 13:30

■ 3歳6か月児
(平成26年2月生)
8日(金)・15日(金)

乳幼児健康相談

受付時間 9:00 ~ 9:30

■ 10か月児 (平成28年10月生)
13日(水)・27日(水)

■ 2歳6か月児
(平成27年2月生)
8日(金)・15日(金)

パパママ教室 (妊婦教室)

受付時間 9:45 ~ 10:00 (予約制)

26日(火)
内容：4か月までの赤ちゃんとお母さんの体操

栄養教室 (離乳食)

受付時間 9:45 ~ 10:00 (予約制)

4日(月)
内容：離乳食について

問 保健推進課 保健推進係
☎ 61-2400

みんなあつまれ いっしょでっ子

地域子育て支援センターでは、親子のコミュニケーションを深め、みんなで楽しいひと時が過ごせるように、ふれあい遊びなどを実施します。

○受付開始日

- ・ 0歳児：9月13日(水)
 - ・ 1歳児：9月14日(木)
 - ・ 2歳児：9月15日(金)
- 午前9時～午後5時

電話でお申し込みください。

※定員になり次第終了させていただきます。

申・問 地域子育て支援センター
☎ 61-2983



10月	対象	あそび	時間	場所	定員
13日(金) 20日(金)	0歳児 (平成28年4月2日生 以降)	製作 (文化祭展示の 製作)	午前10時30分～ 11時30分	総合保健福祉セ ンター	各10組
3日(火) 10日(火)	1歳児 (平成27年4月2日生 ～平成28年4月1日生)				各10組
2日(月) 23日(月)	2歳児 (平成26年4月2日生 ～平成27年4月1日生)				各15組

子育て講座の お知らせ

○テーマ

「子育て楽しく～みんながみんな豊かな育ちを～」について

○日時

9月26日(火)
午前10時～11時30分

○場所

総合保健福祉センター
3階 会議室A

○講師

桃郷常務理事長
舩木 栄子 氏

○対象

子育て中の保護者

○定員

20組

○一時保育あり(1歳以上)

※希望の方は9月4日(月)からお申し込みください。

定員になりしだい終了させていただきます。

詳しくは、左記までお問い合わせ

してください。

申・問 地域子育て支援センター

☎ 61-2983

岩出市母子保健推進員による 子育てひろば

あいあい

♪ひとりぼっちのお母さん、お友だちを探しているお母さん
出かけてみませんか
♪子育てに悩んでいるお母さん、お父さん、話してみませんか
♪自分の子どもと同じ年齢のお友達を探してみませんか
♪違う年齢のお友達と一緒に遊んでみませんか
♪様々な子育て情報を発信したい人、受信したい人、ご自由
にどうぞ

♪絵本の読み聞かせや手遊びも
するよ!

○日時

9月13日(水)
午前9時30分～11時30分

(この時間中でしたら、自由に入室・退室できます)

○場所 総合保健福祉センター
3階 小ホール

☆子育て支援サイト☆

市の子育て支援サイトでは、子育て支援・サービス情報や、イベント情報等をお知らせしています。お子さまのお写真を掲載するコーナーもありますので、ぜひご覧ください。



○持ち物

お子さんに必要な物(飲み物はお茶のみ可)

詳しくは、左記までお問い合わせ

問 保健推進課 保健推進係

☎ 61-2400

児童手当の現況届（更新の手続き）の提出はお済みですか？

現在、児童手当を受給している方は、子どもの養育状況を確認するために、現況届の提出が必要です。
まだ提出ができていない方は、早急に子育て支援課まで提出してください。（郵送可）
未提出の場合、受給資格があっても、6月分以降の児童手当が受けられなくなりますのでご注意ください。

※なお、平成29年1月2日以降に岩出市に転入された方は、平成29年度児童手当用所得証明書（平成29年1月1日の住所地で取得）の添付が必要です。

また、受給者と児童が別住所（岩出市外）の場合は、児童の属する世帯全員の住民票の添付が必要です。

問 子育て支援課 児童福祉係（内線324）

子どもの安全見守りにご協力ください

関係機関と連携しながら子どもの安全対策に努めていますが、登下校時や放課後に不審者情報が寄せられています。

犯罪を企てようとする者は、声をかけられたり目撃されたりするのを嫌がると言われています。

庭の水やりや玄関の掃除、散歩など、日常の活動を登下校の時間に合わせていただくことで、犯罪の抑止力が高まります。

学校行事等により、各学校や学年で下校時間が異なることがありますが、子どもたちの安全を守るため、地域の皆さま方のお力をぜひお貸しください。

問 教育総務課 学校教育係（内線276）

いわでっ子

岩出市内の
3歳までのお子さん
の写真を

大募集！



※年齢は申込み時の年齢です。



ひまりちゃん（1才）

◆毎日保育園も頑張っています。元気いっぱい楽しい毎日です（^^）



あん
杏ちゃん（1才）

◆いつもにこにこ杏ちゃん♡お兄ちゃんと仲良くいっぱい遊ぼうね！



じゅか
樹加ちゃん（2才）

◆ニコニコ笑顔の樹加ちゃん！兄と姉となかよく育てっ♡

①氏名（ふりがな）②生年月日 ③住所 ④電話番号 ⑤メールアドレス⑥メッセージ（30文字以内）を記載の上、写真データ（1MB以上）を添付しメールでご応募ください。11月号掲載の締切は9月22日（金）です。応募多数の場合は抽選とさせていただきますので、ご了承ください。 ■あて先 市長公室 市民ふれあい係 koushitsu@city.iwade.lg.jp

9
月

困ったときは 相談してください
こちらまで！



岩出市役所☎62-2141（代）

相談	日時 (祝日除く)	場所	内容	問い合わせ先
消費生活相談 (岩出市開設)	5日(火)・19日(火) 午後1時～4時	岩出市役所 1階 第1会議室B	悪質訪問販売や架空請求、貸金業者からの借金問題などの消費者問題についてご相談ください。 紀の川市開設日もご利用いただけます。	市長公室 (内線114)
消費生活相談 (紀の川市開設)	13日(水)・27日(水) 午後1時～4時	紀の川市役所南別館 2階 相談室(小)		紀の川市商工観光課☎79-3919
行政相談	20日(水) 午後1時～3時	根来地区公民館 会議室	行政サービスに関する苦情、行政の仕組みや手続き等、どんなことでもお気軽にご相談ください。	市長公室 (内線119)
人権相談	12日(火) 午後1時～4時	総合保健福祉センター	「人権問題ではないだろうか?」と感じたときは、お気軽にご相談ください。人権擁護委員が相談に応じます。	福祉課 人権啓発係(内線321)
全国一斉 高齢者・障害者の人権あんしん相談	4日(月)～10日(日) 午前8時30分～午後7時	電話相談(土・日曜日は午前10時～午後5時)	暴行・虐待などの高齢者や障害者をめぐる様々な人権相談。相談は無料で秘密は厳守されます。	☎0570-003-110(全国共通)
教育相談	月～金曜日 午前8時45分～ 午後5時30分	○スクールカウンセラー ・山崎小学校・山崎北小学校 ・上岩出小学校 ・岩出中学校・岩出第二中学校 ○スクールソーシャルワーカー ・岩出中学校・岩出第二中学校 ○岩出市青少年センター	岩出市内の小中学生や保護者の方を対象に、学習や生活、不登校や子育て等教育全般に関する相談を受け付けています。	・在籍の小中学校 ・青少年センター ☎61-7007 ・教育総務課 (内線290)
		○適応指導教室「フレンド」	岩出市内の小中学校に在籍する児童生徒の、不登校や子育てに関する相談を受け付けています。	適応指導教室 ☎62-0892
子育て相談	月～金曜日 午前9時～午後5時	和歌山県立医科大学 小児成育医療支援室	子育ての悩みなどの相談を受け付けています。電話で相談後、相談内容で面談が必要であれば、予約日を決めて来院していただきます。	和歌山県立医科大学小児成育医療支援室☎073-441-0808
	毎週木曜日 午後2時～4時	公立那賀病院		
健康相談	毎週月曜日 午前9時30分～11時	総合保健福祉センター	健康や育児等について	保健推進課 ☎61-2400
こうのとりの相談	医師と相談	那賀振興局健康福祉部相談室	不妊専門医による面接相談(予約制)	那賀振興局健康福祉部保健福祉課☎61-0049
	月～金曜日 午前9時～午後5時45分	電話相談	保健師による電話相談	
ふれあい相談	毎週月曜・金曜日 午前9時～午後4時	総合保健福祉センター	家事(離婚、相続、遺言、夫婦関係等)・事故・民事(破産・損害賠償等)・行政・労働問題など	社会福祉協議会 ☎63-3246
ふれあい専門相談	第3火曜日 午後1時～4時		税務相談	
	第4火曜日 午後1時～4時		民事・登記相談	



青少年健全育成 コーナー

生涯学習課 青少年女性係 ☎ 62-2141 (内線 282・283)

第12回岩出市青少年育成市民大会

青少年が、夢と希望を持ち、「生きる力」を身につけ、たくましく健やかに成長していくことを願い、より一層青少年への理解を深め、健全育成の意識の高揚を図り、家庭・学校・地域が今何をすべきかを考える機会として開催します。

- 日時 9月2日(土) 午後1時30分から
 - 場所 岩出市立市民総合体育館 小ホール
 - 内容
 - ・表彰状授与
 - ・賞状授与「絆」小・中学生ポスター優秀作品
 - ・中学生による「少年の主張」作文発表
 - ・甘辛亭ちきん(子ども落語)
 - ・那賀高等学校 吹奏楽部演奏発表
- ※司会は那賀高等学校放送部員、岩出第二中学校生徒が務めます。
- 入場料 無料
 - 主催 岩出市青少年育成市民会議

手話通訳します

※各地区育成会の活動状況の紹介、小・中学生の「絆」ポスター展示コーナーを設置しています。

甘辛亭ちきんさん



現在、中央小学校に通う5年生。
小学2年生の春、ボランティア団体わかやま楽落会の「こども落語ワークショップ」に参加し、落語のおもしろさに出会う。昨年、宮崎で開催された「ひむかの国こども落語全国大会 小学生の部」において、初出場で最優秀賞を受賞。現在は、月1回の落語ワークショップの他に地域イベントや社会福祉施設などでの出張寄席に出演しています。

▼昨年の大会の様子



図書館へ行こう!

本や行事についてのお問い合わせは電話どうぞ!

岩出図書館 (根来1472-1)

TEL.62-7222 FAX.62-7150

9月のカレンダー

開館時間							岩出図書館 午前10時～午後7時 岩出図書館を除く分館・分室 午前10時～午後6時30分						
岩出図書館・駅前ライブラリー・総合保健福祉センター図書室							中央公民館図書室・上岩出地区公民館図書室						
日	月	火	水	木	金	土	日	月	火	水	木	金	土
					1	2						1	2
3	4	5	6	7	8	9	3	4	5	6	7	8	9
10	11	12	13	14	15	16	10	11	12	13	14	15	16
17	18	19	20	21	22	23	17	18	19	20	21	22	23
24	25	26	27	28	29	30	24	25	26	27	28	29	30

☆本はおひとり10冊まで2週間借りることができます。 印は休館日です。
☆視聴覚資料はおひとり3点まで2週間借りられます。 印は岩出図書館休館日のため、閲覧のみとなります。

休館中の本の返却は、図書館正門右の返却ポスト、または駅前ライブラリーの返却ポストをご利用ください。ただし、DVD・ビデオ・CDなどの視聴覚資料、紙芝居など、破損の恐れのある資料は開館時に直接カウンターにお返しください。※視聴覚資料は岩出図書館カウンターでお返しください。

図書館 DVD 上映会

○日時 9月30日(土)

開場 午後1時45分

開演 午後2時

○場所 岩出図書館 大会議室
(先着100名)



★がんばれルルロロ
～ふたりっていいね～ (25分)

「地震!」図書コーナー

図書館で所蔵している資料の中から、地震についての本を展示します。地震はいつ何時起こるかわかりません。いざという時に慌てず行動するために、これを機会に地震について考えてみてはいかがでしょうか。

○期間 9月2日(土)～10月1日(日)

○場所 岩出図書館 展示コーナー

映画会×交流サロン

○日時 9月12日(火)

開場 午後1時15分

開演 午後1時30分

○場所 岩出図書館 大会議室
(先着100名)

●やさしい本泥棒 (131分)

孤独な少女が本をきっかけに心を開き、本を通じて人々とふれあい成長していくさまを、ナチス支配下のドイツを舞台に描いた感動の物語。

※上映会のあと、映画の感想や、普段読んでいる本のことなど参加者同士で話す場所として1時間程度、会場を開放します。

9月のおはなし会

○図書館ボランティアによるおはなし会

3日(日)・10日(日)・・・「おはなしドロップス」
17日(日)・24日(日)・・・「おはなしのとびら」

午後1時30分から

岩出図書館おはなし室

9日(土)・・・「おはなしのじかん」

午後2時から

総合保健福祉センター図書室おはなし室

○図書館スタッフによるおはなし会

23日(土・祝)・・・「おはなしパレット」

午後3時から

岩出図書館おはなし室

※子ども向けですが、どなたでもお楽しみいただけます。



「科学道 100冊」展示コーナー

科学の面白さ、深さ、広さを伝える「科学道 100冊」で紹介されている、図書館所蔵の本を展示します。先着順で「科学道 100冊」のブックレットを差し上げます。

○期間 9月2日(土)～10月1日(日)

○場所 岩出図書館 展示コーナー



写真横のQRコードを携帯電話で読み込むと、動画が再生できます。動画が再生されない場合は、市ウェブサイトからご覧ください。

もしもの時のために！

防災訓練を実施しました

7/21.24

市内の中学校では、災害を想定した防災訓練を実施しました。生徒らは、初期消火訓練や応急救護訓練などを学び、体験しました。



和歌山県内の魅力を発信！

クールジャパン推進会議 in 和歌山

7/15

旧和歌山県議会議事堂(一乗閣)において、「クールジャパン推進会議 in 和歌山」が開催され、会議では、歴史や文化等の情報発信について議論されました。



暑さに負けず泥だらけ♪

どろリンピックが開催されました



7/31

今年もどろリンピックが開催され、参加者は泥だらけになりながら、各競技を楽しまれました。市外では兵庫県からの参加者もあり、会場は盛り上がりました。



第12回岩出市文化祭について～ひろげよう 文化の輪～

問 第12回岩出市文化祭実行委員会事務局 ☎ 62-2141 (内線 283・285)

展示作品募集中

○展示期間

10月28日(土) 午前10時～午後5時
10月29日(日) 午前9時～午後3時30分

○会場 岩出市立市民総合体育館

○申込締切 9月15日(金)まで

○申込先 市内各地区公民館・市役所生涯学習課

【搬入】 10月27日(金) 午前9時～午後2時

【搬出】 10月29日(日) 午後3時40分～5時

※その他、詳しい出品規定等は申込先各施設掲示のポスター、市ウェブサイトをご覧ください。問い合わせ先までご連絡ください。

陶芸体験コーナー参加者募集

○日程 ① 10月28日(土) 午前10時～
② 10月28日(土) 午後1時30分～
③ 10月29日(日) 午前9時～

○定員 ①②③ 各15名

○場所 岩出市陶芸館(サンホール)

○材料費 500円程度

○申込方法

陶芸体験ご希望の方は、**9月29日(金)まで**に岩出市文化祭実行委員会事務局に電話でお申し込みください。なお、定員になり次第締め切らせていただきますのでご了承ください。

日常生活の移動手段に！お買い物に！ バスを活用してみませんか？



岩出市では次のようなバス路線を運行しています！目的に合わせてぜひご利用ください！



岩出市巡回バス

岩出市内を3コースで巡回。市役所や図書館、JR岩出駅などへのお出かけやお買い物に大変便利です。

また、時刻表の見直しを行いました。

主な変更点は以下のとおりです。

- ・バス路線図を岩出市地図上に記載。
- ・時刻表サイズを拡大しました。
(バス発着時刻の変更はありません。)

変更後の時刻表は、市役所等、各公共施設に設置し、また、市ウェブサイトからもダウンロードできますので、ぜひご利用ください。



紀の川コミュニティバス

岩出市と紀の川市内を巡回。岩出市役所や紀の川市役所、公立那賀病院、貴志川方面に向かいます。「岩出市巡回バス」と岩出市役所やJR岩出駅で乗り継ぎできます。



大阪方面路線バス

JR岩出駅～JR和泉砂川駅～南海本線樽井駅を結ぶ路線。通勤・通学に便利です。なお、一部の便はイオンモール泉南やりんくう駅・アウトレットまで路線を延長していますので、お出かけやお買い物にぜひご利用ください。

問 総務課 総務係 ☎ 62-2141 (内線 131)



市営 根来公園墓地 **今だけ！**

「手軽にお参り」

本籍・住所に関係なく
どなたでもご利用できます！

○お花とお線香だけ持ってお参りください。

根来公園墓地には水道・手桶・ひしゃくも完備しています。重い荷物はいりません。お花とお線香、ロウソクなどだけでお手軽にお参りいただけます。

問 産業振興課 ☎ 63 - 5840