構　想　図（案）（汚水）

岩出市汚水適正処理構想

全体計画区域 1,408.68ha

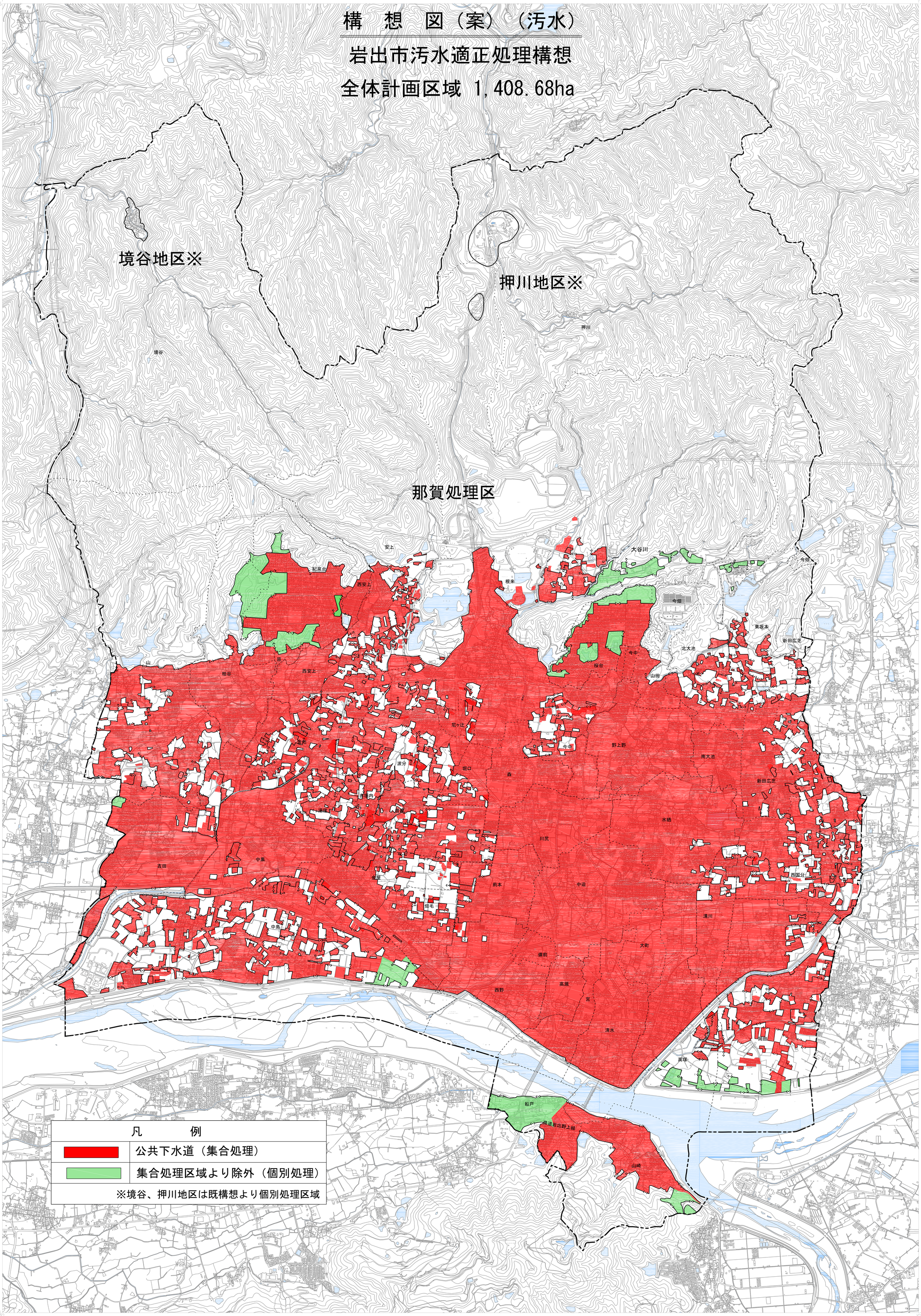

1:10,000