

広報いわで

2026
No.241

つながる笑顔、広がる未来



岩出市制施行20周年
IWADE CITY

Iwade

4

岩出市制施行20周年



- Contents -

| | |
|---------------------|------------|
| 第3次岩出市長期総合計画 後期基本計画 | … P 2 |
| 令和8年度 当初予算 | … P 3, 4 |
| 岩出市公式ウェブサイトリニューアル | … P 8 |
| 粗大ごみ収集のお知らせ | … P 15 |
| 子育てコーナー | … P 20, 21 |

第20回岩出市文化祭「みんなで描く岩出市の現在と未来」作品コンテスト最優秀作品（森脇 脩喜さん）
市制施行20周年を迎えるにあたり、昨年、市内在住・在学の小中学生を対象に実施しました。

「第3次岩出市長期総合計画

後期基本計画」を策定しました

長期総合計画とは

本市のまちづくりにおける最上位の計画であり、まちづくりの指針として本市が策定する各種計画や施策の基礎となります。長期総合計画は、10年の「基本構想」と、前期5年、後期5年の「基本計画」から構成されます。

後期基本計画策定の趣旨

令和3年3月、目標年次を令和12年度とする「第3次岩出市長期総合計画」を策定し、「対話と協調」を基本理念に、将来像「活力あふれるまち ふれあいのまち」の実現に向け、各施策を推進してきましたが、令和7年度をもって、前期基本計画の計画期間が終了しました。社会経済情勢が大きく変化する中、本市のまちづくりを進めていく上で、今後5年間の指針となる計画として、後期基本計画を策定しました。

計画の構成・計画期間

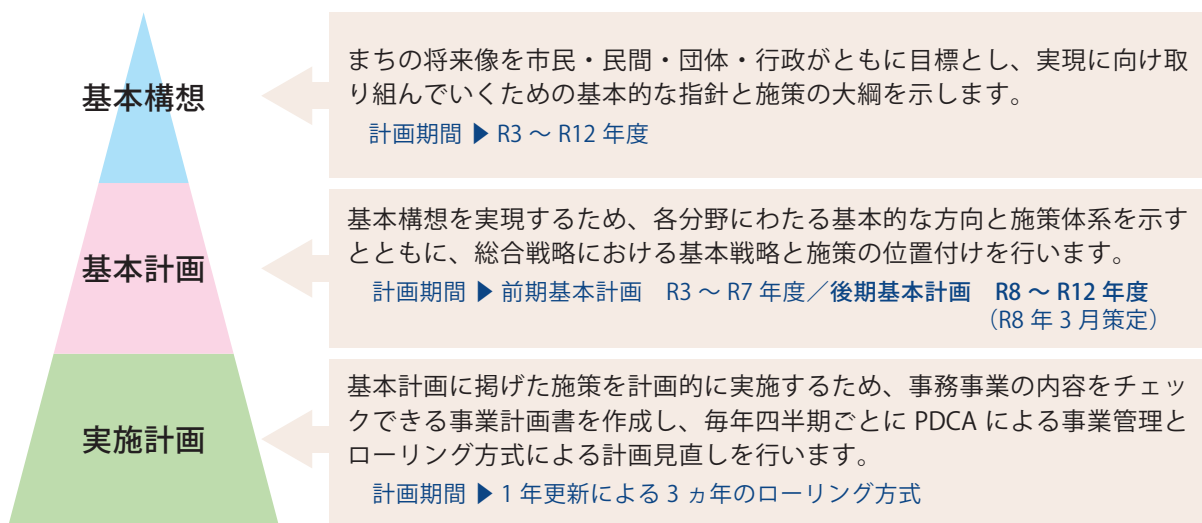

まちづくり目標と将来像

基本目標1 「住んでよかったと思えるまちづくり」

◆生活基盤の安定したまち ◆環境を守るまち

基本目標2 「安全で安心して暮らせるまちづくり」

◆災害に強いまち ◆安心して暮らせるまち

基本目標3 「笑顔あふれるまちづくり」

◆心豊かな人が育つまち ◆共生社会を実現するまち

基本目標4 「元気で健康なまちづくり」

◆いきいきと健康に暮らせるまち ◆産み育てることのできるまち

基本目標5 「にぎわいと輝きのあるまちづくり」

◆にぎわいのあるまち ◆歴史を守り文化をつなぐまち

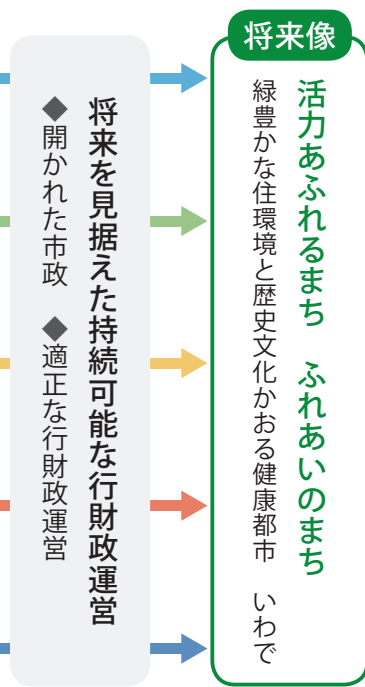

問 市長公室 企画調整係 ☎ 62-2141

「岩出市市勢要覧／第3次岩出市長期総合計画（後期基本計画）概要版」を広報いわで4月号と一緒に配布していますので、ご覧ください。

「第3次岩出市長期総合計画 後期基本計画」本文は、市ウェブサイトをご覧ください。

予算総額 393億 8,992万円 前年比 9億 9,112万円 (2.6%) 増

問
財務課
財政係
☎ 62
2141

当初予算

| 会計 | 令和8年度 | 令和7年度 | 増減率 |
|---------|--------------|--------------|--------|
| 一般会計 | 220億 円 | 209億 9,700万円 | 4.8% |
| 特別会計 | 110億 6,258万円 | 109億 797万円 | 1.4% |
| 国民健康保険 | 55億 8,303万円 | 56億 9,108万円 | ▲1.9% |
| 介護保険 | 40億 3,412万円 | 38億 9,982万円 | 3.4% |
| 後期高齢者医療 | 14億 374万円 | 12億 7,569万円 | 10.0% |
| 墓園事業 | 4,169万円 | 4,138万円 | 0.8% |
| 公営企業会計 | 63億 2,734万円 | 64億 9,383万円 | ▲2.6% |
| 水道事業 | | | |
| 収益的支出 | 11億 3,271万円 | 11億 4,414万円 | ▲1.0% |
| 資本的支出 | 9億 5,713万円 | 12億 8,834万円 | ▲25.7% |
| 下水道事業 | | | |
| 収益的支出 | 12億 2,676万円 | 11億 6,126万円 | 5.6% |
| 資本的支出 | 30億 1,074万円 | 29億 9万円 | 3.8% |

一般会計予算の増減のポイント

歳入

市税…

個人市民税の増等により 2億 3,009万円の増額

県支出金…

小中学校端末更新事業の完了に伴う県補助金の減等により 1億 4,563万円の減額

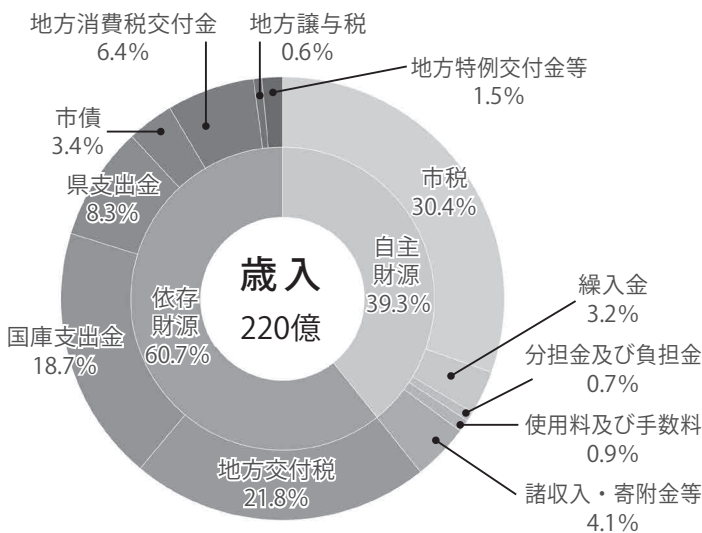

歳出

民生費…社会保障関係費（保育等給付や障害者支援給付等）の増等により 5億 3,268万円の増額

衛生費…クリーンセンター改修等により 8億 4,995万円の増額

教育費…小中学校端末更新事業の完了等により 1億 422万円の減額

公債費…償還額の減により 2億 899万円の減額

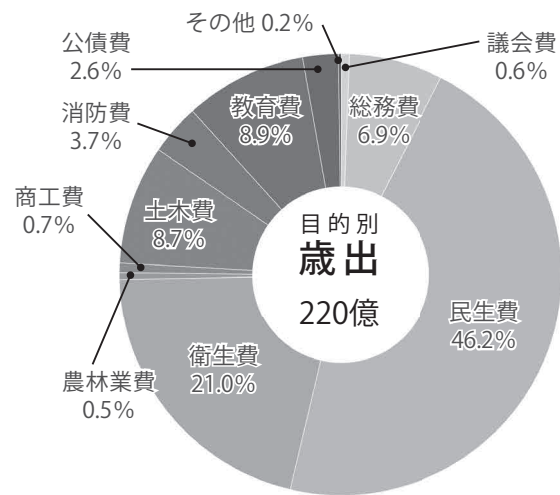

基金・地方債残高の推移

| | 年度末基金残高の推移 | | 年度末地方債残高の推移 | |
|----------|--------------|--------------|-------------|--------------|
| | 一般会計 | 市全体 | 一般会計 | 市全体 |
| 令和6年度決算額 | 105億 9,619万円 | 113億 7,897万円 | 26億 578万円 | 165億 5,594万円 |
| 令和7年度見込額 | 98億 2,302万円 | 106億 1,723万円 | 22億 9,166万円 | 171億 3,223万円 |
| 令和8年度見込額 | 91億 5,222万円 | 98億 8,012万円 | 24億 7,582万円 | 180億 264万円 |

※市全体…一般会計・特別会計・公営企業会計の合計



4. 元気で健康なまちづくり

- ◆いきいきと健康に暮らせるまち
 - 高齢者補聴器購入費助成事業 (101万円) ★
→難聴高齢者の補聴器購入費用の一部を助成するための経費
 - 障害者自立支援給付事業 (15億6,065万円)
- ◆産み育てることのできるまち
 - 児童手当支給事業 (11億7,152万円)
 - こども誰でも通園制度 (611万円) ★
→全ての子育て家庭に対して、0歳6か月から満3歳未満の未就園児を、就労の要件を問わず、月一定時間まで保育所で保育を行うために要する経費
 - 5歳児健康診査事業 (247万円) ★

5. にぎわいと輝きのあるまちづくり

- ◆にぎわいのあるまち
 - 岩出市商工会補助金 (823万円)
 - 岩出駅前活性化事業 (4,691万円)
- ◆歴史を守り文化をつなぐまち
 - 民俗資料館展観事業 (75万円)
 - 文化財活用事業 (960万円)

将来を見据えた持続可能な行財政運営

- ◆開かれた市政
 - 市政懇談会 (17万円)

※★マークは、令和8年度新規事業です。

1. 住んでよかったと思えるまちづくり

- ◆生活基盤の安定したまち
 - 空家等対策事業 (2,163万円)
 - 市道生活道路環状化事業 (3億2,150万円)
 - 下水道事業会計出資金及び繰出金 (10億5,180万円)
- ◆環境を守るまち
 - クリーンセンター基幹的設備改良事業 (19億5,314万円)

2. 安全で安心して暮らせるまちづくり

- ◆災害に強いまち
 - 自主防災組織育成事業 (246万円)
 - 岩出市住宅耐震化促進事業 (2,950万円)
 - 災害対策活動拠点(仮称)整備事業 (1億6,656万円) ★
→災害時における災害対策活動拠点を新規に整備するための経費
- ◆安心して暮らせるまち
 - 防犯カメラ設置補助金 (500万円) ★
→安心安全なまちづくりを推進するため、必要な箇所に防犯カメラを設置しようとする区・自治会に対し、補助金を交付するための経費
 - 自治会等振興助成事業 (1,537万円)

3. 笑顔あふれるまちづくり

- ◆心豊かな人が育つまち
 - 教育情報化推進事業(小中学校) (5,135万円)
 - 学力向上実践研究事業(小中学校) (854万円)
- ◆共生社会を実現するまち
 - 男女共同参画事業 (449万円)
 - 外国青年招致事業 (1,724万円)

- ▼一般会計：福祉、衛生、道路整備、教育など市の一般的な行政運営に係る会計
- ▼特別会計：特定事業を特定の財源でまかなうための会計(本市では国民健康保険等4つの会計)
- ▼公営企業会計：公営企業の運営に係る会計(水道・下水道事業会計)
- ▼自主財源：市が自主的に収入することができるお金
- ▼依存財源：国や県から交付または割り当てられるお金
- ▼市税：市民や法人の皆様に納付いただく税金
- ▼地方交付税：一定水準の行政サービスを提供するために国から配分される交付金
- ▼国・県支出金：公共事業や福祉給付等に係る財源として、国や県から交付される補助金
- ▼基金：特定の目的のため、財産を維持したり、資金を積み立てたりするために設けるもの
- ▼地方債：大規模な建設事業などの資金として、国や金融機関から借り入れるもの

topics
1

根来寺関連宝物展

問 民俗資料館

☎ 63-1499 / FAX 63-3764

展示テーマ 羽柴秀吉・秀長と根来寺 - 秀吉の紀州攻めを中心として -

展示内容 羽柴（豊臣）秀吉・秀長と根来寺の関係について「羽柴秀吉の紀州攻め」を中心に紹介します。

期間 4月1日(水)～5月11日(月)
午前9時～午後5時
(4月7日、14日、21日、28日は休館)
※入館は午後4時30分まで

場所 民俗資料館 1階 企画展示室

▼展示講演会

日時 4月19日(日) 午後1時30分～

演題 織豊政権と根来寺 - 信長・秀吉の紀州攻めを中心に -

講師 当館学芸員 味村 満

定員 80人 (要事前申込)

申込 4月2日から電話・FAX(住所・氏名・電話番号) または申込フォームで申込み▶



▼展示解説 (申込不要)

日時 4月12日(日)・5月3日(日) 午後1時30分～

topics
2

市民総合体育館 各教室の生徒募集

問 生涯学習課 スポーツ健康係

☎ 62-0370

申込 市民総合体育館窓口へ参加料を添えて申込み
各教室の参加料 (保険料)
こども…800円 / 18歳以上64歳以下の方…2,000円
65歳以上の方…1,200円

※手話通訳が必要な方は事前にお知らせください。

申込期間 4月8日(水)～17日(金) (火曜日除く)
午前9時～午後5時
※定員になり次第終了

各教室のご案内 (2次元コードから市ウェブサイトアクセスし、各教室の詳細を確認できます)

ヘルスアップ教室

水全10回
定員30名



期間 5月7日～7月9日 午後2時～3時
場所 市民総合体育館 格技場
対象 岩出市在住または勤務の満18歳以上の方

ウォーキング教室

水全12回
定員20名



期間 前期: 5月13日～6月24日 (7回)
後期: 11月4日～12月2日 (5回)
午後1時30分～2時30分
場所 市民総合体育館 ほか
対象 岩出市在住または勤務の概ね50歳以上の方

ヨガ教室

金全10回
定員60名



期間 5月8日～7月10日 午後3時～4時
場所 市民総合体育館 格技場
対象 岩出市在住または勤務の満18歳以上の方

親子体操教室

各コース
全10回



期間 各コースとも午前10時30分～11時30分
水曜コース 5月13日～7月15日
木曜コース 5月14日～7月16日
場所 市民総合体育館 アリーナ
対象 岩出市在住で、令和8年度中に3歳となる子ども (令和5年4月2日～令和6年4月1日生まれ) とその保護者

エアロビクス教室

水全10回
定員60名



期間 5月13日～7月22日 午後7時～8時
場所 市民総合体育館 2階 小ホール
対象 岩出市在住または勤務の満18歳以上の方

topics
3

介護用「紙おむつ」の支給方法変更

☎ 保険介護課 高齢者福祉担当
☎ 62-2141

4月1日から支給方法を変更します

高齢者の紙おむつ支給事業の紙おむつ等の支給方法を「現物」支給から「給付券」の支給に変更します。

変更のメリット

- ・希望する紙おむつを複数のメーカーから選択可
- ・給付限度額（4,600円／月）までの使用が可能に
- ・申請が年2回→1回に軽減

給付券の使用方法など詳しくは申請時に説明します。

※対象者等の要件に変更はありません。

対象者と要件

岩出市に住所を有し、次の方と同居し介護をしている家族で、以下のすべてに該当する方（※同一住所の方の直近の所得税が非課税であること）

- ・在宅で生活を営む65歳以上の高齢者
- ・要介護の認定を受けている方
- ・寝たきりまたは認知症の方
- ・常時失禁状態にある方

主な変更点

| | 変更前 | 変更後 |
|------|-----------|---------------------------|
| 申請回数 | 2回（前期・後期） | 1回（4月～翌年2月末） |
| 支給方法 | 現物 | 給付券（使用期限あり） 市指定事業所で使用可 |

topics
4

令和8年度 市税等の納期一覧

☎ 税務課 / 保険介護課
☎ 62-2141

| ●納期が到来していなくても、事前に納付できます。 ●期日に遅れないように納付してください。 | 納 期 | | | | | | | | | | | |
|--|---------|-------|-------|-------|-------|-------|--------|--------|------|------|-------|-----|
| | 令和8年 | | | | | | | | | 令和9年 | | |
| | 5月 | 6月 | 7月 | 8月 | 9月 | 10月 | 11月 | 12月 | 1月 | 2月 | 3月 | |
| | 6月1日 | 6月30日 | 7月31日 | 8月31日 | 9月30日 | 10月2日 | 11月30日 | 12月25日 | 2月1日 | 3月1日 | 3月31日 | |
| 税目等 | 軽自動車税 | 全期 | | | | | | | | | | |
| | 市県民税 | | 1期 | | 2期 | | 3期 | | 4期 | | | |
| | 固定資産税 | 1期 | | 2期 | | | | 3期 | | 4期 | | |
| | 国民健康保険税 | | 1期 | 2期 | 3期 | 4期 | 5期 | 6期 | 7期 | 8期 | 9期 | 10期 |
| | 介護保険料 | | 1期 | 2期 | 3期 | 4期 | 5期 | 6期 | 7期 | 8期 | 9期 | 10期 |
| 後期高齢者医療保険料 | | | 1期 | 2期 | 3期 | 4期 | 5期 | 6期 | 7期 | 8期 | 9期 | |

市税の納付は便利なスマホや口座振替で！

●スマホでの納付

銀行やコンビニ、市役所の窓口に出向かず、いつでもどこでも納付することができ大変便利です。

4月から新たに2つのスマートフォンアプリが対応開始！



●口座振替

納期を忘れても安心。納付に向く手間が省けます。

- ・申込用紙は、指定金融機関、収納代理金融機関に備えています。
- ・池田泉州銀行、紀陽銀行、南都銀行は、市ウェブサイトからお手続きが可能です。▶



topics
5

ふれあい収集のご案内

☎ 岩出クリーンセンター
☎ 62-0814

家庭ごみなどを集積所まで持ち出すことが困難な方を支援するため、収集作業員が戸別訪問し収集します。

対象 次のいずれかに該当し、集積所まで自ら持ち出すことが困難で他の方から協力が得られない方

- 要介護認定の方
- 身体障害者手帳（肢体不自由）1・2・3級の方（視覚障害）1・2級の方
- 療育手帳A・B判定の方
- 精神障害者保健福祉手帳1・2級の方

収集できるごみ

生ごみ等の一般可燃ごみ、缶・ビン等の不燃物ごみ、資源ごみ

※粗大ごみは随時実施。収集日はご相談ください。

申込 本人または代理人から電話で申込み（緊急連絡先を決めてください）

訪問調査 職員が訪問し、具体的な状況を伺います。詳しくはご連絡ください。

topics
6

令和8年度
岩出市福祉タクシー利用券の申請受付

☎ 社会福祉課 障害福祉係
☎ 62-2141

対象 市内に在住する①～③のいずれかの交付を受けている方

- ①身体障害者手帳1級、2級
- ②療育手帳A1、A2
- ③精神障害者保健福祉手帳1級

助成内容 基本料金相当額のタクシー利用券（24枚綴り）※4月1日から利用可能

有効期限 令和9年3月31日(水)

申込 3月26日(木)～（平日午前9時～午後5時）

①～③のいずれかをお持ちのうえ、申請書を社会福祉課へ提出。郵送の場合は①～③のコピーを添付。代理申請の場合は委任状必要（押印必要）。

【郵送先】〒649-6292 岩出市西野209

申請書は市ウェブサイトから入手可。

詳しくは市ウェブサイトで▶



topics
7

児童扶養手当・障害各種手当等の改正

問い合わせは次のとおり

4月から次の表のとおり改正されます。

児童扶養手当額（月額）

| | 令和7年4月～ | 令和8年4月～ |
|------------|-----------------|-----------------|
| <本体額> | | |
| 全部支給 | 46,690円 | 48,050円 |
| 一部支給 | 46,680円～11,010円 | 48,040円～11,340円 |
| <第2子以降加算額> | | |
| 全部支給 | 11,030円 | 11,350円 |
| 一部支給 | 11,020円～5,520円 | 11,340円～5,680円 |

☎ 子ども家庭課 子育て支援係 ☎ 67-6324

障害各種手当額（月額）

| | | 令和7年4月～ | 令和8年4月～ |
|----------|----|---------|---------|
| 特別児童扶養手当 | 1級 | 56,800円 | 58,450円 |
| | 2級 | 37,830円 | 38,930円 |
| 特別障害者手当 | | 29,590円 | 30,450円 |
| 障害児福祉手当 | | 16,100円 | 16,560円 |
| 経過的福祉手当 | | 16,100円 | 16,560円 |

☎ 社会福祉課 障害福祉係 ☎ 62-2141

topics
8

後期高齢者医療制度に加入の皆さまへ
保険料率等の改正

☎ 保険介護課 保険年金係 ☎ 62-2141
和歌山県後期高齢者医療広域連合 ☎ 073-428-6688

和歌山県後期高齢者医療制度の令和8・9年度の保険料率等が決定しました。(表1)

令和8年度保険料額の通知は、7月中旬に送付します。

保険料は、等しく負担していただく均等割額と、所得に応じて決まる所得割額の合計額です。

令和8年度から、ほかの公的医療保険(健康保険・共済組合・国民健康保険組合・自治体国民健康保険等)と同様に、後期高齢者医療保険料に子ども・子育て支援金分が加算されます。

(表1) 令和8・9年度の年間保険料率等

| | 均等割額 | 所得割率 | 賦課限度額 |
|---------------|---------|--------|----------|
| 医療分 | 58,748円 | 10.36% | 85万円 |
| 子ども分 | 1,385円 | 0.25% | 2万1,000円 |
| 【参考】 令和7年度 | 54,428円 | 11.04% | 80万円 |

※子ども分の保険料率は令和8年度の料率です。
令和9年度の保険料率は令和8年度中に算定します。

子ども・子育て支援金制度とは？

社会連帯の理念を基盤に、子どもや子育て世帯を、全世代・全経済主体が支える新しい分かち合い・連帯の仕組みです。(児童手当の拡充などの事業に充当)

また、所得の少ない方には世帯の所得状況に応じて7割、5割、2割の均等割額軽減制度があります。令和8年度から軽減される対象の方の範囲が拡充されます。(表2)

(表2) 均等割額軽減制度の対象範囲

| 軽減割合 | 令和7年度 |
|------|---|
| 7割軽減 | 43万円+10万円×(年金・給与所得者の数-1)以下 |
| 5割軽減 | 43万円+10万円×(年金・給与所得者の数-1)+30.5万円×(被保険者数)以下 |
| 2割軽減 | 43万円+10万円×(年金・給与所得者の数-1)+56万円×(被保険者数)以下 |



| 軽減割合 | 令和8年度 |
|-------|---|
| 7割軽減※ | 変更なし |
| 5割軽減 | 43万円+10万円×(年金・給与所得者の数-1)+31万円×(被保険者数)以下 |
| 2割軽減 | 43万円+10万円×(年金・給与所得者の数-1)+57万円×(被保険者数)以下 |

※中低所得者への配慮措置として、令和8・9年度の均等割軽減については、医療分が7.2割、子ども分が7割軽減となります。

topics
9

岩出市公式ウェブサイトリニューアル

☎ 総務課 情報推進室
☎ 62-2141

3月25日から新しいウェブサイトへ

新しいウェブサイトは誰でも簡単に必要な行政情報を受け取れるように検索の機能を強化しました。スマホでも見やすくなり、操作性も向上しました。ぜひご利用ください。

▼新しい岩出市公式ウェブサイト

<https://www.city.iwade.lg.jp>

※旧ウェブサイトから変更ありません。



▼ご注意ください

- ・トップページ以外のすべてのページのアドレス(URL)が変更します。これらのページをブラウザの「お気に入り」に登録されている場合、エラー画面が表示されます。
- ・しばらくの間は「サイト内検索」の結果に、旧サイトのページが表示される場合があります。その場合は検索結果のリンクをクリックしてもページが表示されません。

市では、災害対策基本法に基づき、災害時に自力で避難することが困難で支援が必要な方（避難行動要支援者、対象①～⑥の方※⑤は市への情報提供に同意した方のみ）の名簿（避難行動要支援者名簿）を作成しています。この名簿は、災害時の安否確認や避難支援等に活用します。

次の対象の方のうち同意をいただけた方は、避難支援等関係者への情報の提供や、個別避難計画の作成を進め、日頃の見守りや災害時の避難支援などに役立てます。災害に備え、対象となる方は登録同意書の提出をお願いします。

対象 岩出市内の自宅で生活し、次に該当する方

- ①要介護認定3～5を受けている方
- ②身体障害者手帳1・2級を所持する方
- ③療育手帳Aを所持する方
- ④精神障害者保健福祉手帳1級を所持する方
- ⑤指定難病、特定疾患等の疾病により自力避難が困難な方
- ⑥その他、自力で避難することが困難である等自ら申し出た方

情報提供を行う名簿への登録・同意

岩出市避難行動要支援者登録同意書兼個別避難計画書（市ウェブサイトからもダウンロード可）に必要事項を記入し、保険介護課へ提出（郵送可）。
※登録済の方は、改めて手続きする必要はありません。

登録される方へお願い

災害時の状況によっては、支援する方も被災者となることから、この制度に登録することで必ず災害時の支援が保障されるというものではありません。

支援を希望される方も常に自分の身は自分で守るという意識で、非常持出袋の準備や避難場所を確認するなど必要な準備を行い、普段から地域で気軽に話せる関係づくりを心がけましょう。

市民の皆さまへお願い

この取組にご理解いただき、災害時にひとりでも多くの命が助かる地域をめざし、一緒に活動に取り組んでいただくようご協力をお願いします。

避難行動要支援者支援制度のフロー図

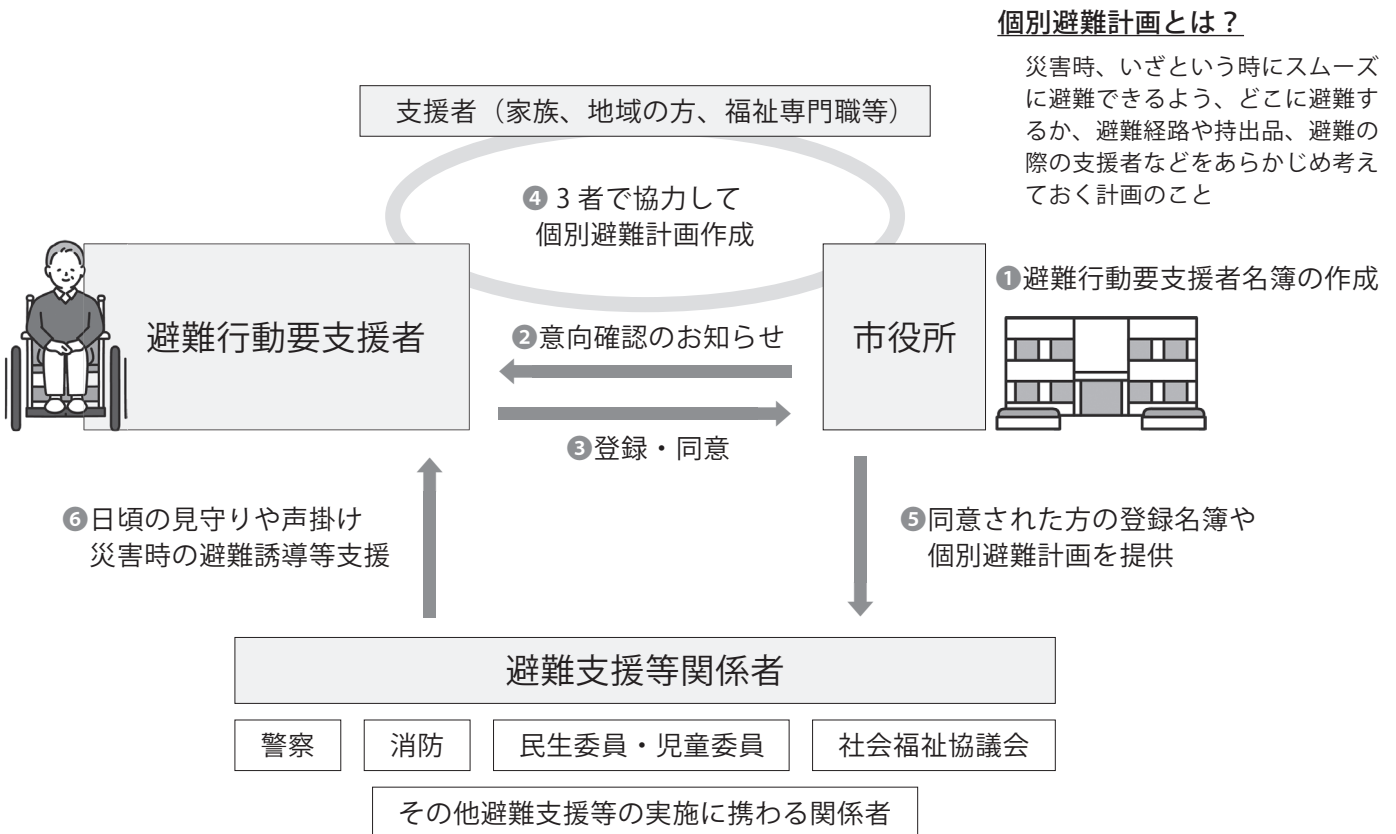

健
topics
11

40歳以上の岩出市国民健康保険に加入の皆さまへ
令和8年度国保特定健診

受診費用無料

☎ 保険介護課 保険年金係
☎ 62-2141

年に1回の「国保特定健診」を受診して、あなたの健康をチェックしましょう！

40歳～74歳の国保に加入しているあなたは…

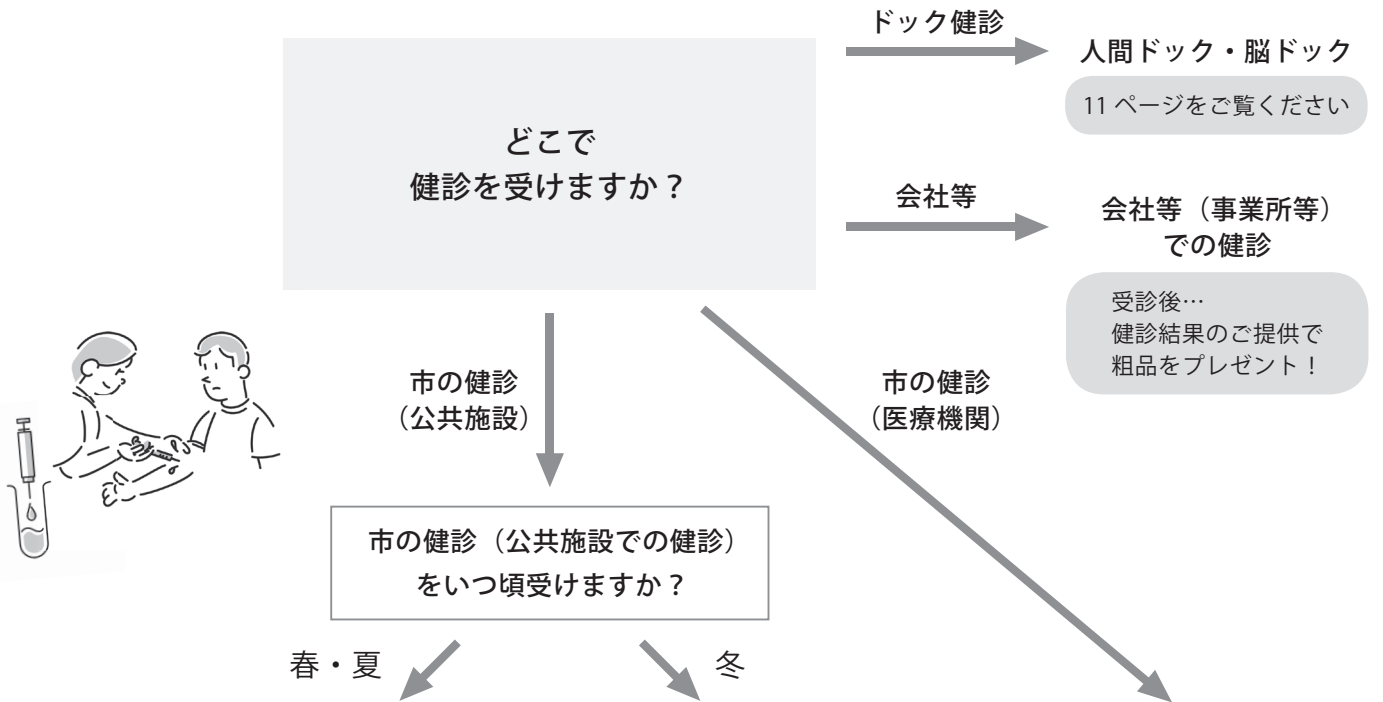

| | 集団健診 | まちかど健診 | 個別健診 |
|------|--|---------------------------------------|---|
| 期間 | 5月～8月（7回実施） | 12月～翌年1月（3回実施） | 5月1日(金)～令和9年1月31日(日) |
| 場所 | 総合保健福祉センター | 公民館などの公共施設 | 岩出市内の指定医療機関 |
| 検査項目 | 問診・身体計測・診察・尿検査・血圧測定・血液検査・貧血検査・心電図検査・眼底検査 ※オプション検査あり | | 基本項目 問診・身体計測・診察・尿検査・血圧測定・血液検査・貧血検査 詳細項目（医師の判断項目） 心電図検査 |
| 申込 | はがき（受診希望票）を4月7日(火)までにポストへ投函 | 令和8年度特定健診の受診を確認できない方に、申込方法を10月にはがきで通知 | 医療機関へ直接予約 （指定医療機関は市ウェブサイトでご確認ください。） |
| 受診日時 | 後日、郵送にて通知 | | 医療機関への受診予約日時 |

受診に必要なもの ● 特定健康診査受診券（3月下旬に対象者あて発送）（黄色）
● マイナ保険証または資格確認書

※ 2回以上の受診が判明した場合、健診費用は自己負担となる場合があります。

※ 「集団健診・まちかど健診」は、事前申込みで、健診日当日に腫瘍マーカー等の「オプション検査（有料）」も受診できます。（オプション検査のみは受診不可）

※ 「個別健診」では、オプション検査はありません。
※ まちかど健診（1月予定の1日程のみ）で「各種がん検診」を同時に受診できます。

国民健康保険と後期高齢者医療のドック健診を募集します。

第2希望まで申込みできます。(第1希望で抽選し、定員割れの枠があれば第2希望で再抽選)

| | 実施機関 | 定員 | | 自己負担額 | 注意事項 |
|-------|--------------------------------------|---------------|------------------|---------|--|
| | | 国保 | 後期 | | |
| 脳ドック | 日赤和歌山医療センター (和歌山市小松原通4-20) | 40名 (20名)※ | 募集なし | 10,000円 | 平日午前中の受診/ MRI、MRA等の脳の検査と特定健診の項目含む |
| | 堀口記念病院 (和歌山市湊本町3-4-1) ※和歌山市駅付近 | 5名 (3名)※ | 募集なし | 7,000円 | 月、金曜午前中の受診/ MRI、MRA等の脳の検査と特定健診の項目含む |
| | 公立那賀病院 (紀の川市打田1282) | 30名 (12名)※ | 20名 | | 月、木曜午前中の受診/ MRI、MRA等の脳の検査と特定健診の項目含む |
| | 貴志川リハビリテーション病院 (紀の川市貴志川町丸栖1423-3) | 30名 (15名)※ | 10名 | 5,000円 | 木、土曜午前中、火曜午後の受診/MRI、MRA等の脳の検査のみ。特定健診の項目含まず |
| 人間ドック | 日赤和歌山医療センター (和歌山市小松原通4-20) | 10名 | 募集なし | 7,000円 | 各種がん検診(肺、胃、大腸)等と特定健診の項目を検査 |
| | 公立那賀病院 (紀の川市打田1282) | 30名 | 公立那賀病院と富田病院合計で5名 | | |
| | 富田病院 (岩出市紀泉台2) | 10名 | | | |

※ () の人数は、定員のうち、昨年度特定健診受診者の優先枠

対象 次の条件をすべて満たす方

- ・受診日時点で満30歳以上の方
- ・岩出市に住所を有する方
- ・岩出市国民健康保険または後期高齢者医療制度に加入している方
- ・原則、保険税(料)を滞納していない方

※申込受付の時点で、市や関係機関に検査結果など個人情報共有を行うことに同意したものとみなします。

※体内にペースメーカーや金属等を埋め込んでいる方は、MRI検査ができない場合があります。検査の可否等は医療機関でご確認ください。

申込期間 4月2日(木)～16日(木) ※土日除く
(当日消印有効、結果は5月中旬に通知)

申込方法 次のいずれかで申込み

保険介護課の窓口…本人確認書類が必要
ハガキまたは封書を郵送…右の申込記載例参照

申込先 〒649-6292 岩出市西野209

岩出市役所 保険介護課 ドック健診担当

※脳ドックの優先枠希望で、勤務先等国保以外の特定健診を受診した方は、健診結果の写しを同封または申込期間中に保険介護課へ提出してください。

定員を超える申込みがあった場合

抽選で受診者を決定し、昨年度に脳ドック・人間ドック健診を受診していない方を優先します。

●国保脳ドックの場合

①「優先枠」から抽選します。

※「優先枠」で申込みできるのは、昨年度に国保特定健診または勤務先等でそれと同等の健診を受けた方です。詳しくはお問合せください。

②「優先枠」の抽選に外れた方と他の方をあわせて再抽選します。

▼脳ドック・人間ドック健診 申込記載例

1. 被保険者番号
(資格確認書・資格情報のお知らせにある番号)
2. 郵便番号 3. 住所 4. 受診希望者氏名
5. 生年月日【満年齢】 6. 電話番号(携帯可)
7. 希望のドック名と医療機関名
8. 人間ドック希望者のみ…胃カメラかバリウムの希望
※胃カメラの場合は別途自己負担金必要
9. 国保のみ…第2希望のドック名と医療機関名
10. 国保脳ドック希望者のみ…優先枠での申込みの有無

くらしの情報

税・料金

土地・家屋価格等
縦覧帳簿の縦覧

市内の土地・家屋の価格等を記載した縦覧帳簿を確認できます。

※縦覧帳簿を複写して交付することはできません。

期間 4月1日(水)～6月1日(月)午前8時45分～午後5時30分(土日祝除く)

場所 税務課固定資産税係縦覧できる方 固定資産税の納税義務者本人とその同一世帯の方/本人からの委任を受けた方

縦覧に必要なもの 本人確認書類(マイナンバーカード・運転免許証等)

※代理人の場合、本人からの委任状(同意書)が必要です。

手数料 無料

問 税務課 固定資産税係

固定資産税

課税台帳の閲覧

自身の土地・家屋の価格が記載された課税台帳を1年間通じて閲覧できます。

閲覧できる方 固定資産税の納税義務者本人とその同一世帯の方/本人からの委任を受けた方/借地人・借家人(対価を支払われている者に限る)

閲覧に必要なもの 本人確認書類(マイナンバーカード・運転免許証等)

※代理人の場合は本人からの委任状、借地人・借家人の場合は契約書等の権利の資格を確認できる書類が必要です。

手数料 200円

※土地・家屋価格等縦覧帳簿の縦覧期間中に限り無料

問 税務課 固定資産税係

こんなときは

国保の窓口へ届出を

国保に加入するとき

●他の市町村から転入

●職場の健康保険の資格がなくなった

●国保をやめるとき

●他の市町村に転出

●職場の健康保険に加入

●その他の届出

●住所や氏名を変更

●就学や就労のため別に住所を定める

●解雇など雇い主の都合で離職し保険税の軽減を受ける

(雇用保険受給資格者証の離職理由コードが11・12・21・22・23・31・32・33・34の方)

●DV等の被害を受けられた方でマイナンバーカードを保険証として利用する方(要相談)

●マイナンバーカードの健康保険証利用登録の解除

届出に必要なもの等、詳しくはお問合せください。

問 保険介護課 保険年金係

物価高対応子育て応援手当の申請はお済ですか?

申請が必要な方

●児童手当を所属庁から受給している公務員

●令和7年10月1日から令和8年3月31日までに、

①出生した児童の手当受給者

②離婚等で新たに児童手当の受給者となった方

申請受付期限 4月30日(木)

(消印有効) 総合保健福祉センターに提出してください。

申請書は市ウェブサイトからダウンロードできます。

期日を過ぎると、手当を受け取ることができません。

お早めにご確認ください。

支給対象児童

●令和7年9月分の児童手当の支給対象児童(令和7年9月に出生した児童については10月分)

●令和7年10月1日から令和8年3月31日までに出生した児童

支給額 対象児童1人につき2万円(1回限り)

申・問 子ども家庭課 子育て支援係 ☎ 67-6324

広告

有料広告募集中

(参考) こちらは3枠の大きさです。

詳細はお問い合わせください。

●市長公室 市民ふれあい係

☎ 62-2141

振替納付日のお知らせ

▼令和7年分の確定申告の振替日

●申告所得税及び復興特別所得税の確定申告分：4月23日(木)

●個人事業者の消費税及び地方消費税の確定申告分：4月30日(木)

▼振替日に引落しできなかった場合

納付手続は、国税庁HP「納税に関する総合案内」をご確認ください。

国税庁HPはこちら▼



なお、納期限の翌日から納付日まで延滞税がかかる場合があります。

【納期限】

●申告所得税及び復興特別所得税：3月16日(月)

●消費税及び地方消費税：3月31日(火)

問 粉河税務署
73・3301

水道の

使用・中止の手続き

引越し等により水道を使用するときや中止するときは、上下水道業務課の窓口からウェブサイトで手続きをお願いします。

窓口申請当日の水道の開閉栓は行えない場合がありますので、お早めの手続きをお願いします。

※所有者変更の届出には、旧所有者の実印の押印と印鑑証明書の添付が必要です。

※他の添付書類が必要な場合もありますので事前に電話でご確認ください。

| | ウェブ手続き |
|----------|--------|
| 水道の使用開始 | 可能 |
| 水道の使用中止 | 可能 |
| 水道の所有者変更 | 不可 |

※市ウェブサイトからの使用開始・給水中止の手続きは、予定日の3営業日前までに行ってください。

問 上下水道業務課 上水道係

健康・介護

令和8年度

国民年金保険料額

保険料月額17,920円

毎月の保険料は、4月上旬に届く「納付書」で翌月の末日までに納めてください。また、スマートフォンアプリからも納付できます。口座振替やクレジットカード支払いを希望の場合は、申込みが必要です。

国民年金の切り替えや免除、学生免除等は、マイナポータルアプリからも申請可能です。

▼学生納付特例制度（毎年度申請が必要）

継続申請：日本年金機構から届くはがき（学生納付特例申請書）に必要な事項を記入し返送してください。

新規申請：市役所または年金事務所窓口にて、年金手帳（基礎年金番号通知書）、学生証（写し可）または在学証明書、本人確認できるもの（運転免許証やマイナンバーカード）を持って申

請してください。同一世帯の家族が代理申請する場合は、代理人の本人確認できるものが必要です。

日本年金機構HP

はこちら▼



<https://www.nenkin.go.jp/tokusetsu/20kanyu.html>

問 保険介護課 保険年金係

健

成人の健康相談（予約制）

食生活、運動に関すること、血圧測定など、保健師等が健康に関する相談に対応します。

日時 月々金曜日（祝日除く）午前9時30分～11時、午後1時～4時

場所 岩出市役所内

予約 保険介護課健康推進係へ電話

費用 無料

問 保険介護課 健康推進係

健

令和8年度

個別がん検診

検診を受診しましょう！

個別がん検診（胃がん・肺がん・大腸がん・乳がん・子宮頸がん）の受診が5月から始まります。

詳しくは広報いわで4月号と同時配布の緑色の封筒をご覧ください。

問 保険介護課 健康推進係

医療機関・薬局に行く際は
マイナ保険証が資格確認書をご利用ください

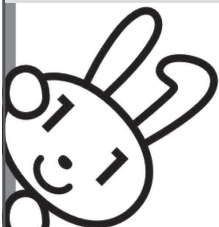

マイナ保険証を利用すると、過去の薬剤・診療内容などに基いたより良い医療が受けられます。

環境・エコ

狂犬病予防注射
集合注射のご案内

毎年1回受けなければなりません。また、生後91日以降のすべての犬は必ず畜犬登録が必要です。

| 日時 | | 場所 |
|---------|-------------|----------|
| 4月7日(火) | 9:30～10:40 | 山崎地区公民館 |
| | 11:00～12:00 | 船山地区公民館 |
| | 13:30～15:00 | 上岩出地区公民館 |
| 4月8日(水) | 9:30～10:40 | 根来地区公民館 |
| | 11:00～12:00 | 岩出地区公民館 |
| | 13:30～15:00 | 紀泉台地区公民館 |

※都合が悪い場合は動物病院でも受けることができます。

| 狂犬病予防注射 | |
|----------------|--------|
| 狂犬病予防注射 手数料 | 2,700円 |
| 注射済票 発行手数料 | 550円 |
| 畜犬登録 | |
| 犬の新規登録 手数料 | 3,000円 |

問
生活環境課
生活環境係

クリーンセンターからの
お知らせ

▼クリーンセンターへの
ごみの搬入時間

- ・月曜日～金曜日
- ・土曜日

午前8時30分～正午
午前8時30分～午後3時

※事業系ごみを除く
クリーンセンターに廃棄物を持ち込む場合、「持ち込みごみ申請書」の記入と「免許証等住所確認ができる証明書」で住所を確認します。

4月のごみの収集日 (当日午前8時までに指定場所へ)

| 回収区域 | 可燃ごみ | 不燃物 (缶・ビン類) | 資源ごみ |
|------------------------------|-------------|---------------------|-----------|
| 旧県道泉佐野岩出線より 東側 の地域 | 毎週 月・木曜日 | 1日・15日 (第1・3水曜日) | 毎週 金曜日 |
| 旧県道泉佐野岩出線より 西側 の地域 | 毎週 火・金曜日 | 8日・22日 (第2・4水曜日) | 毎週 木曜日 |

岩出市の住民であつても、市外のごみの持込はできません。一般家庭からの置の搬入は、1日につき3枚までです。詳しくはお問合せください。

問 生活環境課 廃棄物対策係／岩出クリーンセンター ☎ 62・0814

令和8年度 浄化槽設置
整備事業補助金

生活排水とし尿を併せて処理する合併処理浄化槽を設置される方に補助金を交付します。
受付期間 4月～随時受付
(先着順。予算額に達した時点で終了。最終の受付は、概ね12月まで)
補助金額

| | |
|--------|--------|
| 5人槽 | 33万2千円 |
| 6～7人槽 | 41万1千円 |
| 8～50人槽 | 51万9千円 |

※単独浄化槽から合併浄化槽に変更する際の、単独浄化槽の撤去費用補助は上限9万円
応募条件 4月から令和9年3月末までに設置される

方／岩出市に住民登録をされている方、または浄化槽設置後に速やかに住民登録をされる方／令和9年3月31日までに実績報告書を提出できる方

※浄化槽埋設時は、機種や人槽を確認するため市の立会が必要です。補助金申請後に生活環境課へご連絡ください。申請前に工事を行った場合、補助金の交付ができません。
詳しくは市ウェブサイトまたは生活環境課へご確認ください。

申・問 生活環境課 廃棄物対策係

募集

会計年度任用職員(統計調査事務) 募集

募集人数 1名
業務内容 経済センサス、活動調査事務の補助
任用期間 5月上旬～7月上旬

勤務場所 岩出市役所 市長公室
勤務体制 月曜日～金曜日(祝日を除く)のうち週3日程度(調査状況により変更の場合あり)／午前9時～午後5時(休憩60分間含む)
報酬等 日額8,421円
通勤手当 通勤距離に応じて支給(片道2km以上)
受験資格 地方公務員法第16条の規定に該当しない方
提出書類 履歴書(写真添付) 1通(※提出書類は返却しません。)
申込締切 4月17日(金)(当日必着)
面接日等 後日、本人あてに通知します。
※自動車で通勤の場合は、駐車料金が必要です。

申・問 市長公室 市民ふれあい係
〒649-6292 岩出市西野209番地

粗大ごみ収集のお知らせ

収集期間中は、車の通行に支障をきたす場合がありますが、ご協力をお願いします。

問 生活環境課 廃棄物対策係 ☎ 62-2141

令和8年度第1回粗大ごみ収集を5月下旬から6月中にかけて実施します。

収集を希望される方は、別紙収集依頼申出書に記入のうえ、4月30日(休)までに、区・自治会等代表者に提出してください(家庭ごとの個別受付はしません)。

後日、代表者を通じて収集日のお知らせと貼付シールを配布します。代表者以外の方には貼付シール等をお渡ししておりませんので、上の期日を必ず守って代表者に申出書を提出してください。申出書は、市役所生活環境課にもあります。

なお、区・自治会等で指定された集積場所に集められた粗大ごみを市が収集しますので、下の事項に注意して出してください。

～申込みの前に～ 必ずご確認ください

1. シールに排出者の自治会名・氏名を必ず記入し、粗大ごみに貼付して出してください。
シールの貼付のないものは収集しません。また、過去に配布したシールは使用できません。
2. 不法投棄・持去被害防止のため、代表者以外には貼付シール等をお渡しすることや、収集日をお知らせすることはできません。
3. 集積所付近への駐車など収集の妨げになるものを置かないでください。破片が飛散する可能性があるため、集積所周辺に駐車されている場合は収集できません。また、歩行者や自動車等交通の妨げなど危険(ごみの飛散・倒壊)のないように注意して出してください。
4. 家電製品(家電リサイクル法の対象品を除く)については、市民総合体育館等で回収の機会を別途設けますので、できるだけそちらに出してください。
5. 大型のごみは、できるだけ小さくしてください。カーペットや布団類は、紐などで束ねてください。小物類は、透明のビニール袋等に入れてまとめて出してください。小型の粗大ごみは、岩出クリーンセンター(☎ 62-0814)に直接搬入のご協力をお願いします。
6. 収集日当日の午前8時まで、指定された粗大ごみ集積所に出してください。
7. 燃える粗大ごみと燃えない粗大ごみに分けて出してください。
8. 事業所からのごみは回収しません。(家庭から出た粗大ごみに限る)

家庭から出る粗大ごみで収集できない主なもの



詳しくは、ごみ分別冊子「ごみの分け方・出し方」を参照ください。以下に載せているものがすべてではありません。

- 家電リサイクル法(特定家庭用機器再商品化法)対象品…テレビ(ブラウン管式・液晶・プラズマ)、冷蔵庫、冷凍庫、洗濯機、エアコン、衣類乾燥機
- 単車、自動車等の部品…タイヤ、バッテリー、バンパー等
- 農機具、農業に使用するもの…畦シート、ビニールハウスの部材、消毒用器材等
- 爆発性のあるもの…ガスボンベ、消火器等
- 引火性、有毒性のあるもの…薬品、灯油、ペンキ、油類等
- コンクリート製品類…コンクリート付物干し台、ブロック、レンガ、瓦、がれき、漬物石、陶磁器製や人工大理石などの洗面台や便器、珪藻土のバスマット等
- 建築廃材等の産業廃棄物、太陽熱温水器、電気温水器、ドラム缶、ピアノ、灰、燃え殻、土砂、切り株、剪定等で生じた雑草・雑木類等
- 浴槽・便器等

粗大ごみで収集できないもの

年2回「一般家庭から出る適正処理困難廃棄物」として、有料で直接専門業者が回収する機会を設けます。広報6月号で回収日時、主な引き取り品目、処理費用等をお知らせします。

ただし、家電リサイクル法対象品、薬品・油類等の液状の廃棄物、産業廃棄物については、引き取ることができません。

区・自治会等代表者 様

区・自治会等 (班)

住 所 岩出市

氏 名

(TEL -)

粗大ごみ収集依頼申出書

下記のとおり収集願います。

記

1. 収 集 品 目

(1) 家電製品 _____ 個

内訳 ()

(2) 家具類 _____ 個

(3) 自転車 _____ 台

(4) ふとん・カーペット類 _____ 枚

(5) その他 (品目を記入すること)

同じ種類の品目
や小物類は中身
の見える袋にま
とめ、1袋と記
入してください

・ _____ 個・袋

・ _____ 個・袋

・ _____ 個・袋

・ _____ 個・袋

合 計 () 個

注) 家電リサイクル法の対象品目〔テレビ(ブラウン管式・液晶・プラズマ)、冷蔵庫、冷凍庫、洗濯機、エアコン、衣類乾燥機〕は、粗大ごみとして収集することはできません。

注) 小型の粗大ごみなどは、クリーンセンターへの直接搬入にご協力ください。

注) 正しい分別・ごみの減量化にご協力ください。

注) 15 ページの「粗大ごみ収集のお知らせ」を必ずご確認ください。

ごみの分別に
ついてはこちら▶



この用紙を 4月30日(木)までに、区・自治会等代表者に提出してください。

和歌山県警察官募集

試験名 警察官A (男性・女性) / 警察官 (サイバー犯罪捜査官)

受付 4月10日(金)まで

第一次試験日 5月9日(土)

第一次試験地 和歌山市・田辺市

第二次試験日 6月上旬

第三次試験日 7月上旬

詳しくは、和歌山県警察本部HPをご覧ください。

和歌山県警察本部警務課 採用係 ☎073・423・0110 (代表) / 岩出警察署 ☎63・0110

自衛官募集

▼自衛官2士種目

受付期間 通年

▼幹部候補書および一般幹部候補生

受付期間 次の①、②のいずれか

① 3月1日(日)～4月3日(金)

② 4月22日(水)～6月5日(金)

※受験資格や試験日・場所

等、詳しくはHPをご確認ください。

HPはこちら▼



自衛隊和歌山募集案内所 ☎073・432・4479

地震防災に関する啓発標語募集

ユニークな標語をお待ちしています。

対象 中学生以上

応募方法 はがき1枚に標語(3点以内)、郵便番号、住所、氏名(ふりがな)、年齢、電話番号を記入し応募

応募期間 4月1日(水)～6月26日(金) (消印有効)

▼前回の最優秀作品

「地震防災 知識と備えの二刀流」

申・問 那賀消防組合 防災センター ☎61・7259

〒649・6215

岩出市中迫154

社会福祉協議会正職員募集 (令和8年10月採用)

募集人数 1名

受験資格 昭和61年4月2日以降に生まれた人で、社会福祉士資格または社会福祉主事資格を有する人

申込期間 4月10日(金)～5月1日(金)

試験日 5月24日(日)

試験内容 作文、面接試験

申込方法 岩出市社会福祉協議会HP (<http://www.wadeshi-shakyo.or.jp>) を確認し、必要書類を郵送または直接お持ちください。

申・問 岩出市社会福祉協議会

☎63・3246(代)

〒649・6256 岩出市金池92番地 岩出市総合保健福祉センター内

講座・催し

健

65歳からの健康づくり 「姿勢改善教室」

姿勢を整える体操・ストレッチ・筋トレに加え、認知症予防の脳トレも行い、

日常の動きやすさを高める教室です。理学療法士による筋肉量や姿勢の簡単なチェックも行います。

日程 4月28日～7月21日までの毎週火曜日(全12回、祝日除く)

時間 午後1時30分～3時

場所 上岩出地区公民館 2階 和室

※岩出地区・紀泉台地区・桜台地区公民館でも今後開催予定です。詳しくは「広報いわで」でお知らせします。

講師 岩出市地域包括支援センター 理学療法士

対象 岩出市に住民登録をしている概ね65歳以上の方(体操の自主グループに参加していない方優先)

定員 先着20名

費用 無料

持ち物 動きやすい服装、

お知らせ

大会結果

子育て

生活ナビ

相談

有料広告募集中

(参考) こちらは1枠の大きさです。

詳細はお問い合わせください。

●市長公室 市民ふれあい係

☎62-2141

広告

飲み物、タオル、ヨガマット(お持ちの方) 申込 氏名・住所・電話番号・生年月日を地域包括支援センターへ電話(土日祝除く) / 申込フォームから申込み 申込フォームはこちら▼ 申込期間 4月2日(木)～17日(金) ※運動を伴う教室です。体調面等で心配な方は運動の可否をかりつけ医にご相談ください。 申・問 保険介護課 地域包括支援センター



令和8年度 手話奉仕員
養成講座 (入門)

〓 紀の川市と合同開催〓

対象 平成23年4月1日以
前に生まれ、岩出市内に居
住または通勤・通学し、手
話学習経験がない、または
手話学習経験1年未満の方
受講期間・時間・場所

▼午前の部：4月25日〓10
月3日(5月16日・8月8
日・8月15日は休講) 毎週
土曜(全21回) / 午前9時
30分〓11時(8月1日は午
前9時30分〓午後0時30分)
/ 紀の川市役所本庁 他

▼午後の部：4月22日〓10
月7日(4月29日・5月6
日・9月23日は休講) 毎週
水曜(全22回) / 午後7時
〓8時30分 / 岩出市総合保
健福祉センター 他
定員 各会場先着15名
受講費用 無料

購入が必要なもの テキス
ト代金(税込) 実技編3,
300円 / 講義編990円
/ 映像教材クラウド利用料
1,760円(別途ハケッ
ト通信料必要)
申込 受講申込書(社会福

社課・市ウェブサイト
有)へ記入し、窓口、郵送、
FAX(61-1632)で
申込み

申込期間 4月1日(水)〓13
日(月)電話の場合は土日除
申・問 社会福祉課 障害
福祉係

お知らせ

マイナンバーカード
休日・平日夜間交付

事前予約制です。希望日
の前日(土日祝除く)まで
にご予約ください。(※ウエ
ブ予約は4日前まで)当日
予約は受付していません。
休日交付 4月12日(日) / 5
月9日(土) : 午前9時〓正午
夜間交付 4月23日(木) / 5
月28日(木)
 : 午後5時30分〓午後7時
場所 岩出市役所 市民課
持ち物 交付通知書(はが
き)等でご確認ください。
予約 市ウェブサイト・市
民課窓口・電話で予約

※マイナンバーカードの申
請サポート(写真撮影等)
も受け付けています。

※平日の開庁時間帯の予約
も待ち時間短縮のため受け
付けています。

※戸籍、住民票の写し、印
鑑登録証明書などの証明書
の交付や住所変更などの届
出はできません。

問 市民課 市民係

市民課窓口

混雑緩和のためお願い

4月は、引越し手続きな
どで窓口が大変混み合いま
す。待ち時間が長くなるこ
とが予想されますので、次
のサービスをご利用くださ
い。

▼引越しワンストップサー
ビス

マイナンバーカードをお
持ちの方は、マイナポータ
ルを通じてオンラインで転
届届の提出と転入時の来庁
予定の連絡が申請できま
す。このサービスを利用す
ることで、転出時に転出元
市役所窓口への来庁は、原

則不要です。

▼証明書のコンビニ交付
サービス

マイナンバーカードをお
持ちの方は、住民票の写
し、印鑑登録証明書をコン
ビニに設置されているマル
チコピー機で取得できます。

▼郵送による請求や届出

各種証明書の請求や届出
(市外への引越し)の届出は
郵送でも受け付けています。

▼休日証明書発行予約

インターネットまたは電
話で予約をすると、休日に
住民票の写し・印鑑登録証
明書を受け取ることができ
ます。

▼市民課の窓口混雑状況

市民課の窓口(証明書受
付・届出書受付・マイナン
バー受付)の混雑状況(待
ち人数と現在の受付番号)
を、パソコンやスマホから
確認することができます。

※マイナンバーカードの交
付・更新は、市民課の窓口・
電話、市ウェブサイトで来
庁時間を予約できます。

詳しくは、市ウェブサイ
トをご覧ください。

問 市民課 市民係

和歌山県植物公園

緑花センター

9:00~17:00

(入園は16:30まで)

HP

〒649-6211

岩出市東坂本672

☎62-4029 / FAX 63-2570



4月の休園日 毎週(日)

4月の花ごよみ 桜、チューリップ、ラナンキュラス、レンギョウ、クリスマスローズ

- 今月の気になる催し -

- 紀州野生ランと山草展 | 4/11(日),12(日) | 即売あり
- 黒潮愛蘭会・春の展示会 / 早春の山草展 | 4/18(日),19(日) | 即売あり
- 春のえびね展 / 野生ラン展 | 4/25(日),26(日) | 即売あり
- サボテン・多肉植物品評会 | 5/4(日),5(日) | 即売あり

自衛官募集事務に係る
対象者情報の提供を希望
されない方へ

市では、防衛大臣および
自衛隊和歌山地方協力本部
からの募集対象者情報の依
頼に基づき、対象者情報を
紙媒体で提供しています。

この提供を望まない方へ
の配慮として、除外申請の
手続きをしていただくこと
により、自衛隊へ提供する
情報から除外します。

対象 岩出市に住民登録を
している方のうち、
・令和8年度に18歳になる
方（平成20年4月2日〜平
成21年4月1日生まれの方）
・令和8年度に22歳になる
方（平成16年4月2日〜平
成17年4月1日生まれの方）
※日本人住民に限る

受付期間 4月1日(水)〜5
月22日(金)（土日祝除く）
申請方法 郵送（必着）／
市民課窓口（午前8時45分
〜午後5時30分）
詳しくは、市ウェブサイ
トをご覧ください。

問 市民課 市民係

住宅耐震化に係る
補助制度のお知らせ

▼一次募集のお知らせ
耐震改修工事（現地建替
え工事を含む）、耐震ベッ
ド・シエルター設置工事の
補助を希望される方は、4
月24日(金)までにお申込みく
ださい。

※予定件数を超えた場合
は、抽選となります。
※耐震診断（無料）実施済
みの住宅で、工事が令和9
年2月末までに完了するも
のが対象です。

▼耐震診断（無料）
平成12年5月末までに着
工された木造住宅（2階建
て以下・延床面積400㎡
以下）を対象に、無料の耐
震診断を実施しています。
補助制度の詳細は、お問
合せください。

申・問 都市計画課 都市
計画係

公共下水道への
早期接続の助成

供用開始後3年以内に公

共下水道への接続工事を
完了または排水設備工事
計画確認申請書を提出し、
180日以内に排水設備工
事が完了した場合に助成を
受けることができます。

助成額（供用開始後）
1年以内：上限7万円
2年以内：上限5万円
3年以内：上限3万円

※3年を過ぎると助成を受
けることができません。
※排水設備等工事計画確認
申請書の提出前に、受益者
負担金（分担金）の納付が
必要

※新築家屋・店舗・事務所
等の物件や、水道料金・市
税の滞納のある方は助成対
象外
問 上下水道業務課 下水
道係

令和8年5月から防災気
象情報が新しくなります
象情報が新しくなります

国土交通省水管理・国土
保全局と気象庁は、5月下
旬（予定）から新たな防災
気象情報を運用開始します。
河川氾濫・大雨・土砂災

害・高潮の警報などを、避
難行動に対応した5段階の
警戒レベルと合わせ、災害
発生の危険度に応じたレベ
ルの数字を名称とともに発
表します。レベル5に相当
する河川氾濫の特別警報や
警戒レベル4に相当する危
険警報も新たに開始するな
ど、現行の大雨警報・注意
報などが大きく変わります。

レベル3警報やレベル4
危険警報が発表されたら、
自治体からの避難指示等に
十分留意し、大雨で危険度
が高まった地域が地図で表
示される「キキクル」や河
川の水位情報を参照して、
危険な場所にいる方は早め
の避難を心がけてくださ
い。

気象庁HP特設ページで
は、新たな防災気象情報に
関する様々な資料を掲載し
ています。



気象庁HPはこちら
情報が発表された際にど
のような行動をとるか、ご
家庭や企業・組織内であら

広告

有料広告募集中

(参考) こちらは2枠の大きさです。

詳細はお問い合わせください。
●市長公室 市民ふれあい係
☎ 62-2141

かじめ決めていただくよう
お願いします。
問 和歌山地方気象台（防
災管理官室）
☎ 073・422・5348



税・料金 健康・介護 環境・工コ 募集 講座・催し お知らせ 大会結果 子育て 生活ナビ 相談

令和8年度の岩出市立小中学校の学校給食費

国・県の事業を活用し、引き続き児童・生徒の学校給食費を無償化します。

(問) 教育総務課 学校教育係 ☎62-2141

令和8年度小・中学校就学援助制度

生活保護世帯または生活保護に準じた保護が必要な世帯の児童生徒に対し、義務教育費用の援助を行う支援制度として、要保護・準要保護児童生徒就学援助制度があります。ただし、同居の方の所得審査等、制度の利用には条件があります。詳しくはお問合せください。

(問) 各小・中学校 または

教育総務課 総務係 ☎62-2141

コモンセンス・ペアレンティング (CSP) ～上手に「ほめる」と「教える」子育てのコツ～

『ほめて伸ばす』と聞くけど、それって甘やかしにならない?」「イライラして感情的に叱ってしまい後悔しています…」子育て中のママパパや子どもに関わる人たちにぜひおススメしたいプログラム「CSP」。

楽しく子育てする6つのコツをご紹介します!

日程 全7回講座 ①5月27日 ②6月5日 ③6月10日
④6月17日 ⑤6月24日 ⑥7月1日 ⑦7月8日

時間 午前10時～正午

場所 総合保健福祉センター

対象 2歳児～小学2年生までの子どもの保護者等
(原則、全7回参加できる方)

定員 16名 ※託児あり(無料・要予約・先着順)

参加費 無料 ※使用するテキストは当日貸出

申込 右の2次元コードから申込み▶

申込締切 5月13日(水)

(申・問)

いわで・きのかわファミリー・サポート・センター
「そらまめサポート」 ☎60-4337



わんぱく広場

アプリ予約必要

親子で戸外に出かけ、自然の中でお友達と一緒に遊びませんか。支援センターの保育士も一緒に遊びます。

日時 4月24日(金) 午前10時30分～11時30分

※雨天中止

場所 根来山げんきの森

対象 未就園児とその保護者

定員 15組

申込 4月4日(土)午前9時アプリ予約開始

(問) 地域子育て支援センター ☎61-2983

絵本の読み聞かせ会

アプリ予約必要

親子で絵本を楽しみませんか。ふれあい遊びや簡単手作りおもちゃも作ります。

日時・場所 4月20日(月) 岩出図書館 大会議室

・すくすく広場 (1歳～就園前の幼児)

午前10時20分～10時50分

・びよびよ広場 (0歳～1歳)

午前11時～11時30分

定員 各回15組

申込 3月31日(火)午前9時アプリ予約開始

(問) 地域子育て支援センター ☎61-2983

ベビーマッサージ体験に参加してみませんか

アプリ予約必要

スキンシップを図る絶好の方法です。愛情たっぷりの手でマッサージしてあげましょう。親子で一緒に、心も身体も満たしながら、楽しいひと時を過ごしましょう。

日時 5月14日(木) 午前10時30分～11時30分

場所 総合保健福祉センター

講師 みやもと ふくみ 宮本 富久美さん

対象 2か月～1歳までの未就園児とその保護者

定員 10組

持ち物 バスタオル・フェイスタオル・水分補給できるもの
※親子とも動きやすい服装

申込 4月24日(金)午前9時アプリ予約開始

(問) 地域子育て支援センター ☎61-2983

みんなで手話を学ぼう!

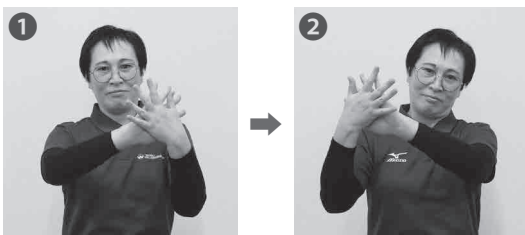

今月は「桜」

顔の前で、左手のひらへ右手のひらを少しずらして重ねて(写真①)、次に右手のひらへ左手のひらを少しずらして重ねます(写真②)。

春ですね。根来の桜がきれいです。

詳しくは動画で▼



税・料金

「令和8年度 市税等の納期一覧」は6ページ



市ウェブサイト

スマホから口座振替申込可能な金融機関
…池田泉州銀行・紀陽銀行・南都銀行

その他、口座振替可能な金融機関は
左の2次元コードからご確認ください

納付相談

ご希望の方は
ご連絡ください

- 国民健康保険税
 - 後期高齢者医療保険料
 - 介護保険料
- ☎ 保険介護課 ☎ 62-2141

健康

☎ 保険介護課 健康推進係

休日・夜間に利用できる病院

- 那賀休日急患診療所 ☎ 77-6410
紀の川市東大井 366-1
診療科目 内科・外科 診療日 日・祝日
診療時間 午前9時～正午／午後1時～5時
※受付は午後4時30分まで
- 和歌山県救急医療情報センター ☎ 073-426-1199
365日24時間対応。近くの医療機関の案内があります。
- 和歌山市夜間・休日応急診療センター（夜間・休日診療）
☎ 073-425-8181 診療科目 内科（小児科）

4月の献血

| 日 時 | 場 所 |
|-------------------------------------|------------------------|
| 26日(日) 9:00～12:00 13:30～16:30 | スーパーエバグリーンプラス 岩出高塚店 |

献血予約方法：和歌山県赤十字血液センター
ウェブサイトの「献血Web会員サービスラ
ブラッド」で登録後、お申し込みください。
(予約がなくても献血できます)



ウェブサイト

4月の休日歯科当番

※受診の際は電話などで確認
のうえご来院ください。
※当番医が急に変更になる場合
があります。電話が通じない
ときは那賀消防組合
(☎ 61-1791) にお問合せく
ださい。

| 日 | 曜 | 歯科医院名 | 住 所 (診療所) | TEL |
|----|---|-------------|-----------------|---------|
| 5 | 日 | 水崎歯科医院 | 岩出市宮67-4 | 62-9898 |
| 12 | 日 | 北村歯科医院 | 紀の川市貴志川町北810 | 64-2194 |
| 19 | 日 | 紀の川こもれび歯科医院 | 紀の川市下井坂466-1 | 67-8127 |
| 26 | 日 | 中西歯科医院 | 紀の川市打田169-2 | 78-2233 |
| 29 | 水 | 吉村歯科医院 | 紀の川市貴志川町長原248-8 | 64-8111 |

那賀歯科医師会

主な機関の連絡先

岩出市役所（岩出市教育委員会）

〒649-6292 岩出市西野 209 番地
☎ 62-2141 (代)

| | |
|-------------|-----------------|
| 総合保健福祉センター | 67-6324 |
| こども家庭センター | 母子保健係 / 67-6081 |
| | 家庭支援係 / 61-2400 |
| 地域子育て支援センター | あいあい / 61-2983 |
| | いわで / 62-3362 |
| クリーンセンター | 62-0814 |
| 市民総合体育館 | 62-0370 |
| 岩出市民プール | 62-7533 |
| 岩出図書館 | 62-7222 |
| 民俗資料館 | 63-1499 |
| 岩出警察署 | 63-0110 |
| 那賀消防組合 | 61-0119 |

岩出市公式ウェブサイト・SNS

ウェブサイト <https://www.city.iwade.lg.jp>

Facebook 岩出市 @iwadecity

YouTube 岩出市公式チャンネル

LINE 公式アカウント 岩出市 @iwade.city

Instagram 岩出市 @iwade.city



| 相談 | 日時(祝日除く) | 場所 | 内容 | 問い合わせ先 |
|------------------|------------------------------|------------------------------------|--|--|
| 消費生活相談 多重債務相談 | 月～金曜日 午前10時～正午 午後1時～4時 | 岩出市役所 2階 消費生活センター | 消費者と事業者間の契約等によるトラブルなどの消費者問題について、専門相談員が相談に応じます。  Web フォームはこちら▶ | 消費生活センター ☎61-6966 |
| 行政相談 | 15日(水) 午後1時～3時 | 岩出市役所 1階 第1会議室 | 行政サービスに関する苦情、行政の仕組みや手続き等、どんなことでもお気軽にご相談ください。 | 市長公室 |
| 人権相談 | 14日(火) 午後1時～4時 | 総合保健福祉センター 3階 会議室A | 「人権問題ではないだろうか?」と感じたときは、お気軽にご相談ください。人権擁護委員が相談に応じます。 | 社会福祉課 人権啓発係 |
| ひきこもり 巡回相談 | 1日(水)、15日(水) 午前10時～午後1時 | (1日)中央公民館 中会議室 (15日)岩出図書館 会議室 | ひきこもり状態にある本人や家族等からの相談に応じ、相談によって、課題に対する支援および助言を行います。(相談無料、秘密厳守、予約制) | 社会福祉課 障害福祉係 |
| 障害児者 相談支援 | 月～金曜日 午前9時～午後5時30分 | 岩出障害児者相談・支援センター(東坂本6-1) | 障害のある方やその家族等の相談を受け、自立した日常生活等が送れるよう、必要な情報提供、助言、サービスの利用支援等を行います。 | 岩出障害児者 相談・支援センター ☎63-1622 |
| 教育相談 | 月～金曜日 午前9時～午後4時 | ●在籍の岩出市立小中学校 ●岩出市教育支援センター「フレンド」 | 岩出市内の小中学生や保護者の方を対象に、学習や生活、不登校や子育て等、教育全般に関する相談、支援を行っています。また、スクールカウンセラーが全ての市立小中学校とフレンドに配置されており、定期的に相談を行っています。 | ・在籍の小中学校 ・教育支援センター「フレンド」 ☎62-0892 |
| | 月～金曜日 午前9時～午後4時30分 | 岩出市青少年センター | 青少年の学校生活や非行防止等、健全育成に関する相談、支援を行っています。 | 青少年センター ☎61-7007 |
| 子育て相談 | 月～金曜日 午前9時～午後5時 | 和歌山県立医科大学 小児成育医療支援室 | 子育ての悩みなどの相談を受け付けています。電話で相談後、相談内容で面談が必要であれば、予約日を決めて来院していただきます。 | 和歌山県立医科大学小児成育医療支援室 ☎073-441-0826 ☎073-441-0808 |
| | 毎週水曜日 午後2時～4時 | 公立那賀病院(問い合わせは、和歌山県立医科大学小児成育医療支援室へ) | | |
| 健康相談 | 毎週月曜日 午前9時30分～11時 | 総合保健福祉センター | 子どもの健康や育児等について | こども家庭センター母子保健係 ☎67-6081 |
| こうのとりの 相談 | 月～金曜日 午前9時～午後5時45分 | 電話相談 | 保健師による電話相談 | 岩出保健所 ☎61-0047 ☎61-0049 |
| ふれあい 相談 | 毎週月曜・木曜日 午前9時～午後4時 | 総合保健福祉センター | 家事(離婚、相続、遺言、夫婦関係等)・事故・民事(破産・損害賠償等)・労働問題等 | |
| ふれあい 専門相談 | 第3火曜日 午後1時～3時30分 | 総合保健福祉センター | 税務相談 | 社会福祉協議会 ☎63-3246 |
| | 第4火曜日 午後1時～3時30分 | | 民事・登記相談(要電話予約) ※定員6名、1人30分程度 | |

図書館へ行こう!

本や行事についてのお問い合わせは電話でどうぞ!

岩出図書館 (根来1472-1)

☎ 62-7222 / FAX 62-7150



4月

開館時間 岩出図書館 午前10時～午後7時
分館・分室 午前10時～午後6時30分

岩出図書館・駅前ライブラリー・総合保健福祉センター図書室

中央公民館図書室・上岩出地区公民館図書室

| 日 | 月 | 火 | 水 | 木 | 金 | 土 |
|----|----|----|----|----|----|----|
| | | | 1 | 2 | 3 | 4 |
| 5 | 6 | 7 | 8 | 9 | 10 | 11 |
| 12 | 13 | 14 | 15 | 16 | 17 | 18 |
| 19 | 20 | 21 | 22 | 23 | 24 | 25 |
| 26 | 27 | 28 | 29 | 30 | | |

| 日 | 月 | 火 | 水 | 木 | 金 | 土 |
|----|----|----|----|----|----|----|
| | | | 1 | 2 | 3 | 4 |
| 5 | 6 | 7 | 8 | 9 | 10 | 11 |
| 12 | 13 | 14 | 15 | 16 | 17 | 18 |
| 19 | 20 | 21 | 22 | 23 | 24 | 25 |
| 26 | 27 | 28 | 29 | 30 | | |

☆本はおひとり10冊まで2週間借りることができます。
☆視聴覚資料はおひとり3点まで2週間借りることができます。
☆電子書籍はおひとり2点まで2週間借りることができます。

■印は休館日です。

休館中の本の返却は、図書館正門右の返却ポスト、または駅前ライブラリーの返却ポストをご利用ください。
なお、図書館正門右の返却ポストが閉まっている場合は、図書館玄関右のブックポストをご利用ください。
※DVD・CDなどの視聴覚資料、紙芝居など、破損の恐れのある資料は開館時に直接カウンターにお返しください。
視聴覚資料は岩出図書館カウンターでお返しください。

2026「こどもの読書週間」標語

■こどもの読書週間イベント

☆テラスであそぼう

日時 4月25日(土) 午前11時～

場所 岩出図書館 屋外テラス (雨天時、大会議室)

定員 当日先着 30名程度

※小学2年生以下は保護者同伴

内容 おはなしパレットの読み聞かせのあと、簡単なおもちゃを作ります。

☆おりがみ教室

日時 4月29日(水・祝) 午後1時30分～

場所 岩出図書館 大会議室

定員 30名

※小学2年生以下は保護者同伴

申込 4月3日(金)から受付開始

岩出図書館カウンターまたは電話で申込み

☆こどもの読書週間図書館 DVD 上映会

「映画すみっこぐらし ツギハギ工場のふしぎなコ」
(アニメ・69分)

日時 5月6日(水・祝) 午前10時30分～

場所 岩出図書館 大会議室

定員 当日先着 50名

☆日本絵本賞受賞作品展

期間 5月12日(火)まで

場所 岩出図書館 児童展示コーナー

■よんでガチャ! 図書館チャレンジ

「こどもの読書週間」特別企画として、小学生以下の子どもを対象に、5冊以上本を借りると図書館ボランティアが手作りしたガチャガチャに挑戦できます。カプセルの中にはおすすめ本の紹介カードと手作りおもちゃが入っています。読んで楽しい、ひいてうれしい図書館イベントです。ぜひチャレンジしてね。

期間 4月25日(土)～5月10日(日)

場所 岩出図書館

「ことばがきみのはねになる」

■4月のおはなし会

■図書館ボランティアによるおはなし会

5日(日)・12日(日)…「おはなしドロップス」

19日(日)・26日(日)…「おはなしのとびら」

午後1時30分～ 岩出図書館 おはなし室

11日(土)…「おはなしのじかん」

午前10時30分～

総合保健福祉センター 図書室

※「おはなしのじかん」は事前申込制

総合保健福祉センター図書室 (☎ 69-5012) へ

申込み (4月3日(金)受付開始)

■図書館スタッフによるおはなし会

25日(土)…「おはなしパレット」

午前11時～ 岩出図書館 屋外テラス

(雨天時、大会議室)

※今回は「テラスであそぼう」です。

定員 おはなしのじかん 10名程度

それ以外各 30名程度

※子ども向けですがどなたでもお楽しみいただけます。

■ライブラリー・セレクション

4月25日(土) 午後2時～

「少年と犬」(129分)

5月6日(水・祝) 午後2時～

「かがみの孤城」(アニメ・116分)

場所 岩出図書館 大会議室

定員 各回当日先着 50名

(申込不要、定員になり次第締切)

■図書館利用カード更新のお願い

利用カードは作成から5年経過すると、更新のため本人確認書類の提示が必要になります。該当の方は、カウンターで更新手続きをお願いします。

★イベントはすべて参加無料。詳細は、岩出図書館ウェブサイトまたはチラシをご覧ください。

■ 岩出市代表チーム 4位入賞！

2月8日(日)「第25回和歌山県市町村対抗ジュニア駅伝競走大会」が開催されました。本市からは岩出市代表チームと岩出市オープンチームが参加し、岩出市代表チームが1時間16分12秒で4位に入賞しました。

選手一人ひとりが代表選手としての誇りを持って大会に臨み、最後まで諦めずゴールを目指す姿は、多くの人々に勇気と感動を与えてくれました。

今後のさらなる活躍を期待します。

区間賞に輝いた選手



- 1 第7区 第1位 さの ゆら 佐野 幸空選手 (山崎小学校)
- 2 第9区 第2位 はやし いっせい 林 一成選手 (上岩出小学校)

※区間賞は各区第3位まで

■ 早春の根来路を快走！

3月8日(日)「市制施行20年 第20回岩出マラソン大会」を開催しました。当日は北京五輪銀メダリストの朝原 あさはら のぶはる 宣治さんがゲストランナーとして参加され、市内外からも多くのランナーや応援の方が集まり、早春の根来路が大いに盛り上がりました。

大会結果は、岩出マラソン大会ウェブサイトをご覧ください。



▲ゲストランナー あさはら のぶはる 朝原 宣治さん



▲朝原さんによる小学生対象ウォーミングアップ教室の様子



滑り台が大好きなゆうすけくん。これからもすくすくと育ててね！

ゆうすけママ さん

写真で笑顔になろう 



募集要項



申込フォーム

(問合せ)
市長公室
市民ふれあい係
☎ 62-2141

岩出市民ふれあいまつり受賞者 (順不同・敬称略)

市長・市社会福祉協議会会長連名表彰

社会福祉事業奉仕者

保護司会 福山 晴美

民生委員児童委員協議会 原 記公子 / 浅井 徳子 / 西川 文子

地域福祉活動への協力援助を行う社会福祉施設、団体又はその従事者

老人クラブ連合会 中村 高
遺族連合会 福田 雄司
更生保護女性会 大谷 玉美
赤十字奉仕団 元山 健次

3月1日(日)
総合保健福祉センター
で開催しました



市社会福祉協議会会長感謝

社会福祉事業協助者・多額寄附者

岩出ロータリークラブ
株式会社ワイエー

岩出市制施行 20 周年記念式典

4月19日(日) 午前9時30分開式 (午前9時受付開始)



平成18年4月1日の市制施行から本年で20周年の節目を迎えました。この記念の年を契機に、これまで積み重ねてきたまちづくりの歴史を振り返り、本市の魅力や地域の資源を再認識するとともに、市全体でお祝いするため「岩出市制施行20周年記念式典」を開催します。

祝 20周年

場所 市民総合体育館 大ホール

内容 第1部 ・市民歌斉唱 第2部 記念演奏会
・公共施設合同竣工式他 (和歌山県警察音楽隊)

予約は不要です。参加記念品をお配りします。
皆さまのご参加をお待ちしています。

(問い合わせ) 市長公室 秘書係 ☎ 62-2141

今後、20周年を記念した
イベントや事業の実施を計画しています。
- 岩出市公式 Instagram でもイベント情報発信予定 -

記念に写真を撮りませんか？

市制施行 20 周年記念フォトスペース

ご家族やご友人とぜひお立ち寄りください♪

◆設置場所(市役所1階)

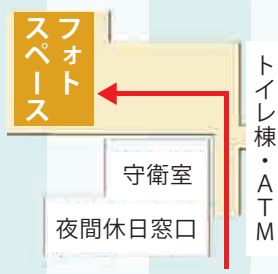

大切な節目を迎えるおふたりの新しい門出に 市制施行 20 周年オリジナル婚姻届

素敵な思い出となるよう願いを込めました。

◆入手方法

- ・市ウェブサイトからダウンロード
- ・市民課窓口

◆配布期間

4月1日～12月31日

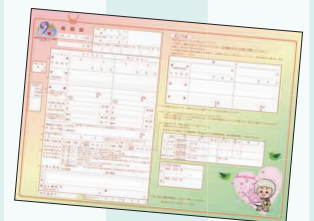

(問い合わせ) 市民課 市民係 ☎ 62-2141

