

広報いわで

Iwade

2026
No.242

5

つながる笑顔、広がる未来



岩出市制施行20周年
IWADE CITY

5月2日(土)

観光案内所 GRAND OPEN!



- Contents -

特集 「誰か」のことじゃない。	…	P 2
情報 Topics	…	P 4
くらしの情報	…	P 12
図書館へ行こう!	…	P 22
まちの話題	…	P 23

「岩出オープニングフェスタ」開催

当日は、キッズダンスや演奏など、会場を盛り上げるステージイベントや、岩出の「おいしい・欲しい」が大集合! 新しくなった岩出駅前で、最高の1日を過ごしませんか? イベント詳細は岩出市ウェブサイトをご確認ください。📍 清水 386-11 問 産業振興課

「誰か」のこじやない。

(人権啓発キャッチコピー)

「岩出市人権尊重のまちづくり条例」が令和8年4月1日に施行されました。一人一人の人権を尊重し、多様性を認め合い、差別のない社会をめざすとともに、「活力あるまち ふれあいのまち」の実現に向けて、人権尊重のまちづくりを一層推進していきます。

問 社会福祉課 人権啓発係 ☎62-2141

「岩出市人権尊重のまちづくり条例」は、すべての人の人権が尊重される豊かなまちの実現を図ることを目的に策定しています。

責務

条例では、「市」「市民」「事業者」それぞれの責務を定めています。

市の責務

- 人権意識の高揚を図るための施策その他の人権尊重のまちづくりに関する施策を積極的に推進します。
- 国、県および関係機関と連携し、人権施策の推進に当たります。
- 人権に関する調査研究に努め、市が実施した人権施策について公表します。

市民の責務

- 互いに人権を尊重しましょう。
- 自らが人権尊重のまちづくりの担い手であることを自覚しましょう。
- 家庭、地域、職域その他の社会のあらゆる分野において人権尊重のまちづくりに寄与するよう努めましょう。

事業者の責務

- 事業活動に関わる者の人権意識の高揚を図るよう努めましょう。
- 市が実施する人権施策の推進に協力するよう努めましょう。

禁止行為

家庭、職場、学校、地域、インターネット上その他のあらゆる場面および場所において、次の行為を禁止します。

- 差別的言動
- いじめ
- 虐待
- ハラスメント
- ドメスティック・バイオレンス
- プライバシーの侵害
- その他人権を侵害する行為

市は、これら行為を行った市民または事業者に対し、正しい理解が得られ、かつ、差別および人権を侵害する行為を行わないよう指導および助言をします。

条例の全文については、市ウェブサイトでご覧いただけます。
【ID：10722】

市では、岩出市人権施策基本方針(第三次改定版)を令和8年3月に策定しました。概要版を広報いわで5月号と一緒に配布していますので、ご覧ください。



条例を審議いただいた岩出市
人権推進懇話会の田宮会長に
お話をうかがいました。

人権は「難しい法律の話」
ではなく、日々の生活の中で
相手を尊重し、自分を大切に
する「マナー」や「思いやり」
の延長線にあると思っています。

「私には関係ない」という
無関心をなくし、差別をなく
すために、知ること、想像力
を働かせることなど、私たち
にできることがたくさんあり
ます。

そのためには行政主催の講
演会に参加して、人権に関す
る知識を身につけ、そして自
らの言葉や行動が誰かを傷つ
けていないか、常に問い続け
る姿勢が大事です。
みんなが暮らしやすいまち
にするために、できることが
ら始めてみませんか。



お気軽にご相談を！

6月1日は
「人権擁護委員の日」

6月1日は、人権擁護委員法が
施行された日です。この日にちな
み、全国人権擁護委員連合会では
6月1日を「人権擁護委員の日」
と定めています。本市では、特設
人権相談所を開設します。

● 場所 総合保健福祉センター
会議室 A

● 日時 6月1日(月)
午前10時～午後4時

岩出市の人権擁護委員は、次の

方々です。(敬称略)

西岡 正光 (岡田)

三木 周子 (岡田)

藤井 孝宣 (中島)

平野 明美 (中黒)

松尾 隆 (根来)

竹下 佐栄 (森)

藤原 正章 (野上野)

橋本 真由美 (新田広芝)

人権相談は毎月開設しています。

(相談無料・秘密厳守)

詳しくは広報いわで「相談」ページ
や市ウェブサイトをご覧ください。

【ID:2329】

事業者の方へ

障害者差別解消法では、障害を理由とした「不当な差別的取扱い」をしないことや「合理的な配慮の提供」をすることが規定されています。

障害のある人への差別をなくすことで、障害のある人もない人も共に生きる「共生社会」の実現を目指しましょう。

不当な差別的取扱いの例

「不当な差別的取扱い」とは、障害を理由として、正当な理由なくサービスの提供を拒否したり、制限や条件を付けたりするような行為です。

- 障害があることを理由に受付の対応を拒否する
- 本人を無視して介助者や支援者、付き添いの人にだけ話しかける
- 学校の受験や入学を拒否する
- 障害者向け物件はないと言って対応しない など

問 社会福祉課 障害福祉係 ☎ 62-2141

合理的配慮の例

「合理的配慮」とは、障害のある人から何らかの配慮を求める意思表示があった場合に、負担になりすぎない範囲での対応を行うことを言います。それを行わないことが「合理的配慮の不提供」です。

- 視覚障害がある人には読み上げによる説明をする
- 聴覚障害がある人には筆談など音声とは別の方法で伝える
- 車いすを利用する人のために段差にスロープ等を使って補助する
- 意思を伝えあうために絵や写真のカードやタブレット端末を使う など

▼「建設的対話」を重ねましょう

合理的配慮の提供に当たっては、社会的なバリアを取り除くために必要な対応について、事業者と障害のある人との間で対話を重ね、共に解決策を検討する「建設的対話」が重要です。障害のある人からの申出への対応が難しい場合でも、障害のある人・事業者の双方が持っている情報や意見を伝え合い、建設的対話に努めることで、目的に応じて代替りの手段を見つけていくことができます。

■地域福祉とは

誰もが安心して自分らしい生活を送ることができるよう、地域住民や地域で活動している多様な組織、行政が連携・協働して、地域が抱える生活課題・問題の解決に向け、取り組むことを「地域福祉」といいます。

また、地域福祉では、個人の努力や家族で支え合う「自助」、地域でお互いに支え合う「互助」、ボランティアや住民組織、NPOの活動で支え合う「共助」、そして、行政が提供する公的援助の「公助」が相まって支える仕組みと体制が重要です。

■計画の概要

本計画は、令和3年3月に策定した「第2次岩出市地域福祉計画」の満了に伴い、取組の進捗状況を評価したうえで策定しました。

本市に住むすべての住民の幸せな暮らしをめざし、人と人とのつながりを基本として、困った時に助け合える関係づくり、お互いを認め合い、支え合える地域づくりを進めるための理念を明らかにします。この理念を実現するために、本計画では地域福祉推進の仕組みづくりと役割の明確化を図ります。

計画期間は、令和8年度から令和12年度の5年間とします。

■「自助」「互助・共助」「公助」との関係

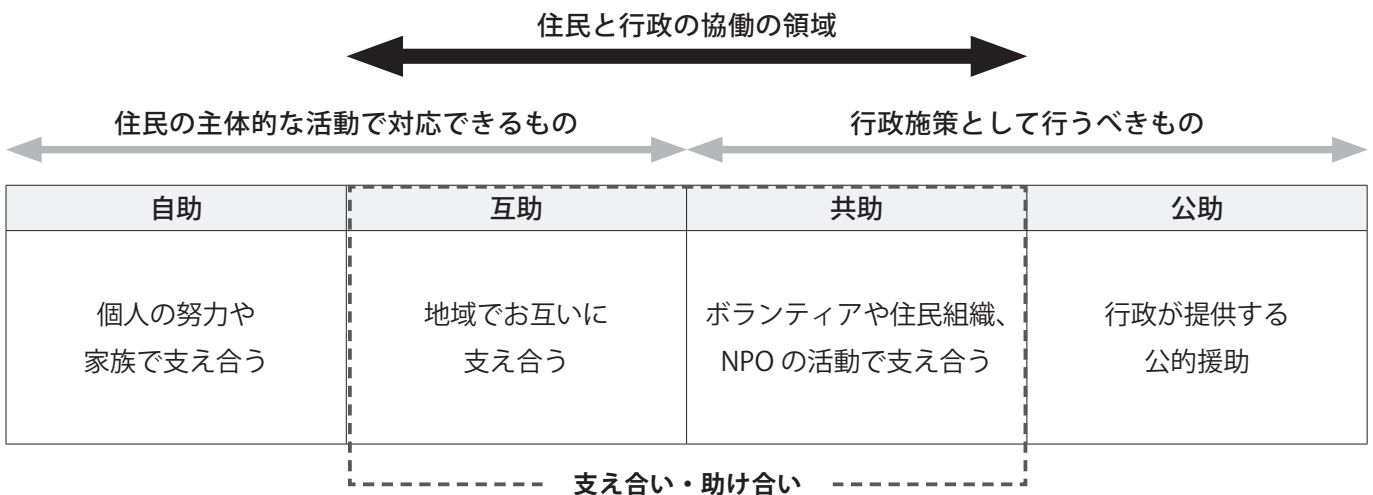

■計画の基本理念

本市では、性別・年齢・国籍・障害の有無に関わらず、地域の誰もがつながり、支え合いながら、多様な価値観や生き方を認め合う地域共生社会の実現をめざします。今後は、複雑・複合化する課題にも切れ目なく対応できるよう、包括的な支援体制の整備と、住民主体の参加と協働による地域づくりを一層推進していきます。

基本理念

みんなで支え合い安心して暮らせる笑顔のいわで
～参加と協働による共生社会の実現～

第3次岩出市地域福祉計画の詳細は、市ウェブサイトでご覧いただけます。
【ID：2319】

広報いわでに掲載のお知らせを詳しく知るには… | D検索を！

お知らせに【ID:●●●●】のようにID番号が載っている記事は、岩出市公式ウェブサイトの「ページID検索」に入力すると、詳しい情報を知ることができます。ぜひ活用ください。

ページID検索

例:1234567



topics
2

岩出市物価高騰対応商品券の配布

☎ 岩出市物価高騰対応商品券コールセンター
☎ 0120-605-558 【ID:11637】

1人につき6,000円分の商品券を支給します
申請は不要です

岩出市では物価高騰等の影響を受けている市民及び市内事業者を支援し、消費の下支えとともに地域経済の活性化を図るため、国の「物価高騰対応重点支援地方創生臨時交付金」を活用し、岩出市物価高騰対応商品券を各世帯へ配布します。

支給額

1人につき6,000円分の商品券

配付方法

6月から郵送により基準日（令和8年2月1日）時点の世帯主へ順次送付

（例）3人1世帯の場合は、

3 × 6,000円 = 18,000円を世帯主へ配布

対象者

基準日（令和8年2月1日）において、住民基本台帳に記録されている岩出市民の方

健

topics
3

市制施行20周年記念
第35回クリーン缶トリー運動イン岩出

☎ 生活環境課 生活環境係
☎ 62-2141

「クリーン缶トリー運動イン岩出」は、市民・企業・団体と行政が一体となって美化運動に取り組み、「ごみのないまち・きれいなまち・美しいふるさとづくり」を推進し、環境美化への認識を深めるとともに、愛着のもてるふるさとづくりに貢献することを目的としています。

また、河川に捨てられたごみ等が海岸に漂着し、漁業活動や景観に悪影響を及ぼしている状況にあることから、清掃活動を通して海岸漂着物の問題について理解を深め、ごみのポイ捨てや不法投棄を抑制することも目的のひとつです。

「ごみのないまち・きれいなまち・美しいふるさとづくり」のために、市民の皆さまの会場へのご参加と地域での清掃活動をお願いします。

日時 6月7日(日)

午前8時～9時（小雨決行）

※中止の場合は、6月14日(日)に延期

集合場所

岩出地区の方 …… 大宮緑地総合運動公園

山崎地区の方 …… 総合保健福祉センター

根来地区の方 …… ねごろ歴史資料館

上岩出地区の方 …… 水栖大池公園

船戸・山崎の方 …… いわで御殿

詳しくは、生活環境課までお問合せください。

topics
4

高齢者世帯調査にご協力を

☎ 保険介護課 高齢者福祉担当
☎ 62-2141

高齢者の方が在宅で安心して暮らせるよう、緊急時の対応や見守りにおける関係機関（警察・消防等）との連携を強化するため、民生委員・児童委員の協力を得て、ひとり暮らしの高齢者や高齢者のみ世帯を対象とした「高齢者世帯調査」を実施します。

担当区域の民生委員・児童委員が調査のため訪問しますので、調査のご協力をお願いします。

調査対象者 75歳以上（昭和26年12月31日以前生まれ）のひとり暮らしの高齢者または高齢者のみの世帯

調査票の活用 緊急時等に、警察・消防等への情報提供

～ご注意ください～

訪問する民生委員・児童委員は、自分が民生委員・児童委員であることを証する顔写真付きの「証明書」を携帯し、調査の際に提示します。必ずご確認ください。

topics
5

令和8年度 軽自動車税率

☎ 税務課 市民税係
☎ 62-2141

令和8年度の軽自動車税の税率（年額）は次のとおりです。

（軽課）グリーン化特例適用車両

			H25.4月～ H27.3月までに 新規検査を受け た車両	H27.4月以後 に新規検査を 受けた車両	（重課）新規検査から 13年を経過した車両 （H25.3月以前に新規 検査を受けた車両） ※1	電気自動車・ 天然ガス自動車 ※2	ガソリン車・ ハイブリッド車 （営業用乗用車に限 る）※3
四 輪	乗 用	自家用	7,200円	10,800円	12,900円	2,700円	—
		営業用	5,500円	6,900円	8,200円	1,800円	3,500円
	貨 物 用	自家用	4,000円	5,000円	6,000円	1,300円	—
		営業用	3,000円	3,800円	4,500円	1,000円	—
三輪			3,100円	3,900円	4,600円	1,000円	2,000円

原付	50cc以下	2,000円
	125cc以下かつ最高出力4kw以下	
	特定小型原動機付自転車	
	50cc超～90cc以下	2,400円
	90cc超～125cc以下	
ミニカー	3,700円	
小型特殊	農耕用	2,400円
	その他	5,900円
軽二輪	125cc超～250cc以下	3,600円
小型二輪	250cc超～	6,000円

※1 … 電気自動車、天然ガス自動車、メタノール自動車、混合メタノール自動車、ハイブリッド車及び被けん引自動車については、重課税率の適用外

※2 … 天然ガス自動車は、平成30年排出ガス規制適合車、または平成21年排出ガス規制適合かつ窒素酸化物排出量が10%以上低減の車両

※3 … 窒素酸化物の排出量が平成30年排出ガス基準50%低減車両、または平成17年排出ガス基準75%低減車両で令和12年度燃費基準90%達成車両かつ令和2年度燃費基準達成車両

▼（軽課）グリーン化特例適用車両の適用内容について

令和7年4月1日から令和8年3月31日までの間に初めて車両番号の指定を受ける減税対象車（三輪以上の軽自動車）を取得した場合、令和8年度分について特例措置により税率が概ね70%（一部50%）に軽減されます。

健

topics
6 物忘れが最近気になる方へ
脳の若返り教室（認知症予防教室）

問 保険介護課 地域包括支援センター
☎ 62-2141

和歌山県と和歌山県立医科大学脳神経外科が考案した認知症予防メニューを取り入れた教室です。認知症について正しく理解するための医師による講義や脳トレドリル、創作活動、脳トレのレクリエーション、簡単な運動を行います。

対象 岩出市に住居登録されている65歳以上の方
※すでに教室を修了した方は申込み不可
申込 地域包括支援センターへ電話で申込み
申込期間 5月7日(木)～22日(金)（土日除く）

日程 午後1時30分～3時30分

開催日（全8回）			
第1回	6月12日(金)	第5回	8月7日(金)
第2回	6月24日(水)	第6回	8月21日(金)
第3回	7月10日(金)	第7回	9月4日(金)
第4回	7月24日(金)	第8回	9月18日(金)



場所 総合保健福祉センター
定員 先着15名

参加者の声

- ・いろいろな人と知り合えた
- ・認知症について関心が高まった
- ・頭を使うゲームや手先を使う作業等、全員で楽しくできて良かった

topics
7 このようなときは…
地域包括支援センターにご相談を

問 保険介護課 地域包括支援センター
☎ 62-2141

高齢者の皆さんの様々な相談を受けています。ご家族やご近所にお住まいの方も気軽にご相談ください。

家族の介護のこと

- ・介護のサービスを受けたい
- ・認知症の家族のことを相談したい
- ・ひとり暮らしの親のことが心配
- ・介護と仕事を両立できるかな…
- ・子育てと介護（ダブルケア）で疲れてきた
- ・利用できるサービスを知りたい

財産管理のこと

- ・詐欺被害にあったかもしれない
- ・お金の管理に自信がなくなった
- ・成年後見制度について知りたい
- ・年金を家族が管理していて自由に使えない
- ・終活について知りたい

仲間づくりのこと

- ・誰かと交流したい
- ・趣味の集まりの場で健康の話をしてほしい
- ・近所の人と簡単な運動をしたい

健康や生活のこと

- ・足腰が弱ってきた
- ・最近物忘れが多くなった
- ・退院後の生活が不安
- ・健康を維持したい



ご近所のこと

- ・ポストに新聞や郵便物が溜まっていて心配
- ・これって虐待かも…

topics
8

高齢者生活支援等担い手養成研修

☎ 保険介護課 高齢者福祉担当
☎ 62-2141

本研修を受講することで、ヘルパー資格をお持ちでない方でも福祉施設等で買い物や掃除等の介護職に従事することが可能です。

日時 6月26日(金) 午前9時～午後5時

場所 岩出市役所 3階 第6会議室

定員 20名程度

内容 介護従事者としての心得と倫理、高齢者のこととからだのしくみ、生活支援技術、介護保険制度等

対象 本市の基準緩和サービス指定事業所に従事を希望される方、高齢者支援に興味のある方等

申込 氏名・住所・生年月日・電話番号を電話でお伝えいただくか、以下の2次元コードを読み取り、申込フォームからお申し込みください。



申込フォームはこちら▶

申込期間 5月1日(金)～6月1日(月)

※電話申込の場合は土日祝除く午前8時45分～午後5時30分

介護助手で高齢者が活躍中！

介護助手とは、入所者の食事の配膳や清掃、ベッドメイキングなど介護の周辺業務の補助を行うお仕事です。支援を通して社会貢献ができ、ご自身の健康づくりや生きがいづくりにもつながります。

介護を支える人材が不足しています。資格がなくても大丈夫。あなたに合った働き方で地域貢献・生きがいづくりをはじめませんか？(チラシはこの研修で配布のほか、各公民館にも設置しています)

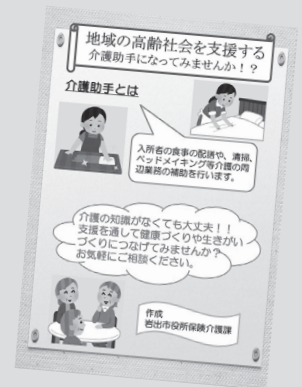

健

topics
9～交流の場を体験してみませんか～
高齢者交流事業「みんなの交流会」

☎ 保険介護課 高齢者福祉担当
☎ 62-2141

高齢者が気軽に集い、交流の機会を持つことができる場として、2か月に1回「みんなの交流会」を開催しています。交流の場に行ったことがある方もない方も、皆さん一緒に音楽を聴いたり、おしゃべりをして笑ったり、楽しい時間を過ごしませんか。初めて参加する方大歓迎！気軽にご参加ください。

日時 5月26日(火) 午後1時30分～3時30分

場所 桜台地区公民館 大会議室

内容 ・講話「いつまでもおいしく食べるための口腔セルフケア」
・おしゃべりによる交流 ほか

対象 市内に住所を有する方

費用 無料

※事前申込は不要です。

※水分は各自お持ちください。

前回の交流会の様子



車を運転されない方は「岩出市巡回バス」もご利用いただけます。

(中央巡回コース「桜台地区公民館前」13:09着

他のコースから中央巡回コースへの乗継：「観光案内所・岩出地区公民館」12:30発)

認知症サポーターとは、何か特別なことをするのではなく、講座を受講して認知症を正しく理解し、認知症の方やその家族を温かく見守る応援者のことです。ぜひご参加ください。

内容 認知症の症状や認知症の方への対応方法を学びます。講座受講者には、専用テキストと修了の証としてサポーターカードとオレンジリングをお渡しします。

日時 6月29日(月) 午後2時～3時30分

場所 総合保健福祉センター 3階 視聴覚室

対象 岩出市内に居住または通勤している方
受講料 無料

申込方法 電話または申込フォームで申込み
(電話の場合は土日祝除く)



申込フォームはこちら▶

※手話通訳が必要な方は、6月11日(木)までに申込フォームまたはFAXで地域包括支援センターへお申し込みください。住所・氏名・生年月日・日中の連絡先の記載が必要です。

専用テキスト



サポーターカード



オレンジリング

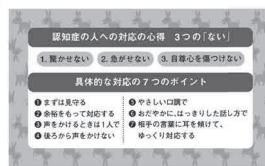

「フレイル」とは、体や心のはたらき、社会的なつながりが弱くなった状態をいいます。

最近、歩くスピードが落ちてきたり瓶やペットボトルのふたが開けにくくなったと感じることはありませんか？いつまでも元気に生活を送るためのきっかけづくりとして、自分の体をチェックしてみませんか。

専門職の方からのアドバイスをもとに3か月実践した後、再度測定してその効果を実感してみましょう。

内容 インボディでの測定（筋肉量・水分摂取量・体脂肪量）、血圧測定、握力測定、保健師・理学療法士・管理栄養士の個別相談

※ペースメーカーをご使用の方はインボディ測定を受けることができませんのでご了承ください。

※測定は素足で行いますので脱ぎやすい靴下でお越しください。

対象 岩出市に住民登録されている75歳以上の方
※初めて参加される方優先

参加費 無料

定員 先着各10名

開催日時/場所 2回セットの教室で、各回とも時間は午後1時30分～3時30分です。

① 1回目…6月17日(水)・2回目…9月11日(金)
岩出地区公民館 (1階大会議室)

② 1回目…6月22日(月)・2回目…9月28日(月)
紀泉台地区公民館 (1階大会議室)

申込 電話で申込み

※定員に達した場合は受付終了

申込期間 5月7日(木)～29日(金)

午前8時45分～午後5時30分(土日除く)

空き家を管理せずに放置すると、家屋の劣化や草木の繁茂など様々な問題が発生します。状態が悪化すると部材の飛散や倒壊により、近隣に損害を与えることにもつながります。

また、周辺的生活環境に悪影響を及ぼす空き家は「管理不全空家等」に該当し、勧告を受けると、土地の固定資産税の住宅用地特例が解除され、税額が上がります。

管理不全空家等となる前に、空き家の管理や処分について考えてみませんか？市では次の2つの事業を実施しています。詳しくは都市計画課にご相談いただくか、市ウェブサイトをご覧ください。

1 空き家の売却・賃貸をする場合 ▶ 岩出市空き家バンク事業

「わかやま空き家バンク」と連携し、売買・賃貸希望者を募集する事業です。

老朽化により、資産価値が下がる前に「空き家バンク」の活用を検討してみませんか？

このような場合に

- ・管理が大変で、売却したいが、どうしたらよいかわからない。
- ・賃貸で空き家を有効活用し、家賃収入を得たい。

空き家バンク事業の特徴

- ・ウェブサイトは全国の移住定住希望者が閲覧可能
- ・物件情報の登録は無料
- ・契約、交渉は和歌山県で登録された「住宅協力員（民間不動産事業者）」が仲介（仲介手数料が必要です。また、県・市は契約には関与しません。）

2 空き家の寄附をお考えの場合 ▶ 岩出市地域土地再生事業

市が空き家およびその敷地の寄附を受け入れ、建物を活用、除却をして跡地の利活用を促進する事業です。

活用予定のない空き家をお持ちの方は、ぜひご検討ください。

このような場合に

- ・維持管理費用がかかるので空き家を土地ごと手放したい。
- ・長年放置している空き家の処分に困っている。

地域土地再生事業の特徴

- ・寄附いただいた物件は、市で活用または除却し、利活用までの間は市が管理します。
 - ・空き家およびその敷地は、市が公共的目的で活用するか、売却します。どちらにも適さない場合は、将来的な利活用に備え市が管理します。
- ※接道がないなど、状況により事業対象とならない場合があります。

土地再生事業実施例



市職員人事異動

令和8年4月の人事異動（一般職課長級以上）と3月の退職者を掲載します。

※氏名の後の（ ）内は旧職名

● 総務課 人事係 ☎62・2141

部長級

生活福祉部長 総合保健福祉センター館長、福祉事務所長兼務 社会福祉協議会事務局長併任 松本美早子〔任期付任用更新〕／事業部長 岡崎英夫〔任期付任用更新〕／会計管理者〔部長〕 木村清隆〔任期付任用更新〕

次長級

行政管理監〔次長〕 井上英喜〔任期付任用更新〕／生活福祉部次長 牧野平任〔任期付任用〕／事業部次長 土木課長、総務係長事務取扱 金川明史（事業部次長 土木課長、事業管理室長、総務係長事務取扱 土地開発公社事務局長併任）／議会事務局次長〔次長〕 寺西英司〔任期付任用更新〕／総務部次長 総務課長、行政委員会事務局次長事務取扱 西浦

正員（総務部総務課長 行政委員会事務局長兼務）／生活福祉部次長 生活環境課長、クリーンセンター所長事務取扱

伊野部真（生活福祉部生活環境課長 クリーンセンター所長兼務 廃棄物対策係長事務取扱）／上下水道局次長 上下水道業務課長事務取扱 中西邦夫（上下水道局上下水道業務課長）／出納室長〔次長〕 西岡秀記（総務部税務課長）／教育部次長 生涯学習課長、公民館長事務取扱 湯葉美奈子（教育部生涯学習課長 公民館長事務取扱）

課長級

危機管理監〔課長〕 山田達也〔任期付任用〕／総務部市民課長 正木歌織（出納室長）／生活福祉部子ども家庭課長 保育所総括所長兼務 中村和美（総務部市民課長）／生活福祉部生活環境課クリーンセンター副所長〔課長〕 保本眞作〔任期付任用〕／事業部産業振興課長 まちづくり推進係長事務取扱 中下正明（事業部産業振興課長）／教育部教育総務課学校給食共同調理場長〔課長〕 太田俊広（生活福祉部子ども家庭課長

保育所総括所長兼務）／総務部総務課危機管理室長 時本忠尚（総務部総務課副課長 危機管理室長兼務）／総務部税務課長 伊藤友宜（総務部税務課副課長）／農業委員会事務局次長〔課長〕 西上貴憲（農業委員会事務局次長〔副課長〕）

退職者

牧野平任（生活福祉部次長）／永長肇（危機管理監〔課長〕〔任期付任用〕）／保本眞作（生活福祉部生活環境課クリーンセンター副所長〔課長〕）／梶本委津代（生活福祉部子ども家庭課根来保育所長）／太田健治（教育部教育総務課指導主事〔課長補佐〕）／高居直人（総務部総務課総務法制係長）／市川誠（事業部土木課工務係長）／前田祐里（事業部産業振興課まちづくり推進係長）／寺岡一晟（総務部総務課主事）／前田柚穂（総務部総務課危機管理室主事）／由井和佳奈（総務部税務課主事）／前田昌哉（生活福祉部子ども家庭課保健師）／西井裕利衣（生活福祉部子ども家庭課岩出保育所保育士）／久米田肖実（生活福祉部子ども家庭課山崎保育所保育士）／梶本那

菜（生活福祉部子ども家庭課根来保育所保育士）／辻陽太郎（上下水道局上水道工務課技師）／栗谷滉基（上下水道局下水道工務課技師）／稲垣伊織（教育部教育総務課主事）／青山雄飛（教育部生涯学習課主事）

■再任用期間満了

福田朱実（生活福祉部子ども家庭課主事）／中岡誠司（生活福祉部生活環境課クリーンセンター業務員）／福山吉伸（事業部土木課事業管理室主事）／田邑隆則（農業委員会事務局書記）

岩出市立学校人事異動

令和8年4月の学校長の人事異動を掲載します。

● 教育総務課 ☎62・2141

山崎北小学校長 福田孝

くらしの情報

税・料金

軽自動車税等の減免申請

【ID：2863】

申請期間 納税通知書到着後～6月1日(月) 午前8時45分～午後5時30分(土日祝除く)

申請場所 税務課市民税係
※令和7年度に軽自動車税の減免を受けた方は、申請内容に変更がない場合は申請不要で減免が継続されます。
※自動車税の減免と重複して受けることはできません。
※必要事項を記入し、必要書類を添えて郵送等でも申請ができます。(申請書は市ウェブサイトからダウンロード可)
減免範囲等詳しくは市ウェブサイトをご確認ください。

申・問

▼軽自動車税：

市役所 税務課 市民税係

▼自動車税：

紀北県税事務所 課税課

☎ 61・0067

固定資産税の納税義務者

毎年1月1日(賦課期日)

現在の固定資産(土地・家屋・償却資産)の所有者が納税義務者となります。

不動産売買契約にあたって、「固定資産税はいつからいつまでなのか」との問合せがあります。固定資産税は年税であり、売買の当事者間で年税額の一部を買主が負担するような契約があったとしても、納税義務者や負担すべき税額は変わりません。

問 税務課 固定資産税係

国税庁

税務相談チャットボット

▼チャットボットとは？

「チャット(会話)」と「ロボット」を組み合わせた言葉で、AIが自動で24時間いつでも回答を表示するウェブサービスです。

チャットボットを利用することで、税に関する疑問について、電話での相談に比べて気軽に質問したり、国税庁HPに掲載している税の情報に短時間でアクセスすることが出来ます。

▼いつ、どうすればチャットボットに相談できるの？
左の2次元コードからアクセスすると、ウェブ上で、24時間いつでも相談することが出来ます。

国税庁HP チャットボット(ふたば)に質問する▼



問 税務課 市民税係

国民年金保険料の

納付猶予制度

50歳未満(20歳以上の学

生を除く)の国民年金第1号被保険者であって、本人および配偶者の前年所得が一定額以下の方に對し、申請に基づき保険料の納付を猶予する制度です。

承認されると当該期間は、年金の受給資格期間(10年)として算入され、未納扱いとはなりません。

※保険料の後払い(追納)がなされない限り年齢基礎年金額の計算には反映されません。保険料の追納は、遡って10年間可能です。

※学生の方は、申請により在学中の保険料の納付が猶予される「学生納付特例制度」をご利用ください。

日本年金機構HPでは、国民年金制度の内容やメリット、保険料の納付方法や免除手続きなどを動画でご案内しています。次の2次元コードまたはURLからご覧ください。

日本年金機構HPはこちら▼



https://www.nenkin.go.jp/tokusetsu/20kanyu.html

問 保険介護課 保険年金係

広告

有料広告募集中

(参考) こちらは3枠の大きさです。

詳細はお問い合わせください。

●市長公室 市民ふれあい係

☎ 62-2141

健康・介護

令和8年度
健康ポイント事業

【ID：1331】

あなたの健康習慣への取組みがポイントに！

ポイントを集めて賞品をゲットしよう！健康イベントへの参加や健（検）診受診など健康づくりに取り組んでいる方、今年こそ取り組みたいと思っている方は、ぜひご参加ください。

（令和9年3月15日（月）締切）

対象 20歳以上の岩出市民
※50ポイント以上集めて応募した方の中から、詰め合わせギフトなど豪華な賞品が当たります。

※対象事業は広報紙面の「健」が目印です。

詳しくは市ウェブサイトや公民館等に設置の案内チラシをご覧ください。

問 保険介護課 保険年金係

健

がん検診
5月開始

	検診名	対象
1年に1回	肺がん検診	40歳以上
	大腸がん検診	
2年に1回 令和9年3月末時点で 偶数年齢の方（※）	胃がん検診	50歳以上
	乳がん検診	40歳以上女性
	子宮頸がん検診	20歳以上女性

（※）令和7年度未受診の方は、奇数年齢でも受診できますので、事前に保険介護課健康推進係までご連絡ください。

詳しくは、広報いわで4月号と同時配布の「令和8年度個別がん検診のお知らせ」をご覧ください。

問 保険介護課 健康推進係

健

国保特定健診

【ID：1358】

5月から国保特定健診がスタートします。

今年度の対象者には、3月下旬に特定健康診査受診券（黄色）を送付しています。集団健診・個別健診・まちかど健診のいずれか1つ（年1回限り）受診しましょう。

▼集団健診

集団健診申込はがきで申し込まれた方には、5月から8月の受診期間の中で、受診日ごとに割振りを行い、受診日を記載した案内書を健診月の概ね1カ月前に発送します。

（5月の日程）

受診場所 総合保健福祉センター 3階多目的ホール
受診日 14日（木）
受付時間 午前8時30分～11時

持ち物 健診受診票（問診票）、受診券（黄色）、マイナ保険証または資格確認書
※事前申込み必要（事前申込みがない場合はお待ちください）

ただく場合があります）

▼個別健診

令和9年1月31日まで市ウェブサイトで実施医療機関を確認できます。

▼まちかど健診

対象者（今年度、特定健診の受診を確認できない方）には、申込方法を10月中にはがきでお知らせします。

問 保険介護課 保険年金係

健

くホテルで快適に
くプレミアムドック

プレミアムドック（脳ドック+人間ドック相当の全身検査）に、国保の特定健診受診券（黄色）が使用できます。（受診費用（※）から特定健診相当分の1万1千円が割引されます。）

対象 40歳以上の岩出市国民健康保険被保険者

※費用の目安：約11万円
詳しくは、左記までお問合せください。

問 社会医療法人黎明会 健診センター・キタデ

和歌山市七番丁26-1（ダイワロイネットホテル和歌山2階）
☎073-494-5550
（午前8時30分～午後5時 日祝除く）

医療機関・薬局に行く際は
マイナ保険証か資格確認書
をご利用ください

※マイナ保険証を利用すると、過去の薬剤・診療内容などに基づいたより良い医療が受けられます。



不妊治療の負担軽減

不妊治療を受けられたご夫婦に対し、経済的負担を軽減するため、治療費の一部を助成する制度があります。助成対象や内容等、詳しくはお問合せください。

問 こども家庭センター
母子保健係 ☎ 67・6081

子ども・子育て支援金制度

すべての世代や企業の皆様から支援金を拠出したとき、こどもや子育て世帯を社会全体で支える制度です。児童手当の拡充や妊婦のための支援給付など、こども・子育て支援の拡充が既に始まっており、給付の拡充には、子ども・子育て支援金が充てられます。支援金は、医療保険の保険料(税)とあわせて徴収されます。

詳しくは、こども家庭庁HPをご覧ください。

こども家庭庁HPはこちら▼



問 保険介護課 保険年金係

健

後期高齢者医療 歯科健康診査・歯科健康診査

生活習慣病を早期発見するため、健康診査を受けましょう。(自己負担なし)

対象の方には、5月下旬に受診券を郵送します。

※受診券発行の申込み不要対象(長期入院者、施設入所者を除く)

▼歯科健康診査…後期高齢者医療被保険者

▼歯科健康診査…後期高齢者医療被保険者のうち、令和8年3月末で75歳、80歳、85歳、90歳以上の方

期間 6月1日〜令和9年2月28日

場所 受診券と同封の一覧表に記載された医療機関

持ち物 マイナ保険証等、受診券、受診票(問診票)

問 和歌山県後期高齢者医療広域連合

☎ 073・428・6688

環境・エコ

クリーンセンターからのお知らせ

▼クリーンセンターへのごみの搬入時間

- ・月曜日〜金曜日 午前8時30分〜正午
- ・土曜日 午前8時30分〜午後3時

※事業系ごみを除く

クリーンセンターに廃棄物を持ち込む場合、「持ち込みごみ申請書」の記入と

5月のごみの収集日 (当日午前8時までに指定場所へ)

回収区域	可燃ごみ	不燃物(缶・ビン類)	資源ごみ
旧県道泉佐野岩出線より 東側 の地域	毎週月・木曜日	6日・20日 (第1・3水曜日)	毎週金曜日
旧県道泉佐野岩出線より 西側 の地域	毎週火・金曜日	13日・27日 (第2・4水曜日)	毎週木曜日

「免許証等住所確認ができる証明書」で住所を確認します。

岩出市の住民であつても、市外のごみの持込はできません。一般家庭からの置の搬入は、1日につき5枚までです。詳しくはお問合せください。

問 生活環境課 廃棄物対策係/岩出クリーンセンター ☎ 62・0814

LED防犯灯設置補助金

環境にやさしいまちづくりに向け、区・自治会等における経費削減と温室効果ガス排出量削減のため、LED防犯灯を設置(器具交換)する区・自治会等に補助金を交付しています。

対象 既設の蛍光灯防犯灯をLED防犯灯へ取り替える区・自治会等

補助金の額 LED防犯灯の購入経費および設置工事に要する費用の2分の1以内/限度額は1基につき2万円/100円未満の額

は切り捨て交付を受けるには

事前に次の書類等を添えて補助金交付申請書の提出が必要です。既設防犯灯設置箇所位置図/既設防犯灯現況設置写真/設置工事に係る見積書の写し

※申請前に取替工事を行った場合は、補助金の交付を受けることができません。

申・問 生活環境課 生活環境係

声の広報

朗読グループ岩出やよい会による「広報いわで」を朗読した音声データを市ウェブサイトにて公開しています。

ぜひお聞きください。

☎ 市長公室 市民ふれあい係

募集

令和8年度
文化教室受講生追加募集

【ID：11464】

募集教室

- ① 男の料理：岩出地区公民館／第3金曜日／午前10時～午後1時
 - ② ガーデニング（入門）：船山地区公民館／第2水曜日／午後1時30分～3時
 - ③ 朗読・読み聞かせ：上岩出地区公民館／第2・第4水曜日／午後1時30分～3時
 - ④ 子どもクッキング：岩出地区公民館／第3土曜日／午前9時～正午／小学生4～6年対象
 - ⑤ 少年少女コーラス：岩出地区公民館／第2・第4土曜日／午前10時～11時／年長～中学生対象
 - ⑥ パソコン教室：紀泉台地区公民館／毎週月曜日／A：午前10時30分～正午 B：午後1時～2時30分
- ※ A・Bどちらかを記入してください。

募集人数 各教室若干名
※各教室第2回目または第3回目以降からの参加となります。

受講料 無料
※材料費、保険代等実費負担あり

応募資格 岩出市在住の方
申込 希望教室名／氏名（ふりがな）／郵便番号／住所／生年月日／電話番号を記入し、郵便はがきで申込み
申込締切 5月13日(水)
午後5時30分必着

申・問 生涯学習課 公民館係／〒649-6292 岩出市西野209

教育支援センター 学生ボランティア募集

教育支援センター「フレンド」では、様々な事情により、学校に通うことができていない小中学生たちに寄り添い、学校復帰や社会的自立をサポートしてくれる学生を募集しています。
時間 平日午前9時～午後4時の範囲で、可能な時間

場所 岩出市立図書館駅前ライブラリー 2階

対象 教育や心理に関わる仕事に就くことを目指している短大生、大学生または大学院生

詳しくは左記までお問合せください。
問 教育総務課 学校教育係

紀の川河川愛護 モニター募集

活動内容 主に次の事項をモニターとして河川管理者に連絡すること。
河川環境が損なわれる、あるいは河川利用上障害となるような事象を認められた場合／ごみ等の投棄、河川の流水や施設等について、異常を発見した場合など

また、地域住民への河川愛護思想の普及啓発活動に努めていただきます。

期間 7月1日から1年間
募集人数 若干名
応募資格 岩出市に在住で紀の川付近に住む満18歳以上の方
手当 月額4,580円程度

応募締切 6月1日(月)
応募方法等、詳しくはお問合せください。

申・問 和歌山河川国道事務所 河川管理課
☎073-402-0267
〒640-8227 和歌山市西汀丁16番

講座・催し

みんなで歌おう
第九コンサート

日時 5月6日(水・休)

開場 午後1時30分
開演 午後2時

場所 旧和歌山県議会議事堂
入場料 無料

問 岩出第九合唱団事務局
藤岡 ☎090-1673-8561



有料広告募集中

(参考) こちらは1枠の大きさです。

詳細はお問い合わせください。

- 市長公室 市民ふれあい係
- ☎ 62-2141

広告



総合体育館アリーナで遊ぼう！（入場無料）

【ID：2487】

日時 5月23日(土)

午前10時～午後4時

種目等詳しくは、市ウェブサイトをご覧ください。

問 生涯学習課 スポーツ健康係 ☎62-0370

第21回岩出市民バレー
ボール大会

日時 6月7日(日) 午前9
時30分～(午前9時～受付)
場所 岩出市立体育館
種目 9人制の部(男女混
成) / 6人制の部(男子)
※女子も参加可能
参加資格 岩出市内に拠点
を有し、メンバーの半数以
上が岩出市に在住・在学・
在勤者で構成されたチーム
または、岩出市バレーボー
ル協会の許可を受けた者
参加料(保険料含む)
1チーム 2,000円
(大会当日徴収)
申込 所定の用紙に必要事
項を記入し申込み
申込締切 5月22日(金)
申込先 生涯学習課スポー
ツ健康係 総合体育館内
(火曜日休館)
問 岩出市バレーボール協
会事務局 光野 ☎070
・3979・4489

お知らせ

マイナンバーカード
休日・平日夜間交付

事前予約制です。希望日
の前日(土日祝除く)まで
にご予約ください。(※ウエ
ブ予約は4日前まで)当日
予約は受付していません。
休日交付 5月9日(土) / 6
月14日(日) : 午前9時～正午
夜間交付 5月28日(木) / 6
月25日(木)
: 午後5時30分～午後7時
場所 岩出市役所 市民課
持ち物 交付通知書(はが
き)等でご確認ください。
予約 市ウェブサイト・市
民課窓口・電話で予約
※マイナンバーカードの申
請サポート(写真撮影等)
も受け付けています。
※平日の開庁時間帯の予約
も待ち時間短縮のため受け
付けています。
※戸籍、住民票の写し、印
鑑登録証明書などの証明書
の交付や住所変更などの届
出はできません。
問 市民課 市民係

戸籍のフリガナ通知書の
確認はお済みですか？

令和7年6月～8月の期
間に、本籍地の市区町村か
ら、戸籍に記載される予定
のフリガナを記載した通知
書が郵送されました。

通知されたフリガナがご
自身の認識と違っている場
合は、令和8年5月25日ま
でに、届出をお願いしま
す。

通知のフリガナが正しい
場合、届出は不要です。

通知に記載されたフリガ
ナがそのまま戸籍に記載さ
れます。

※通知書がない場合でもマ
イナンバーカードをお持ち
の方は、マイナポータルか
らフリガナの確認ができま
す。

※マイナポータルを利用し
たオンラインでの届出や郵
送、市民課窓口でも届出が
できます。

詳しくは
法務省HPで▼



▼制度に関する問合せ
: 法務省コールセンター

☎ 0570・05・0310
※5月26日まで

▼通知に関する問合せ

: 市民課 市民係

コンビニ交付サービスの
一時停止

次の期間中、「コンビニ
交付」による証明書の自動
交付サービスは、システム
メンテナンスのため利用で
きません。

▼サービス停止期間

5月29日(金)

午前6時30分～午後11時
※コンビニ交付では、5月
30日(土)から令和8年度の税
証明の取得が可能です。

問 市民課 市民係

税務課 市民税係

市政懇談会へご意見ご要
望をお寄せください

【ID:1806】

住民と行政の意見交換の
場として市政懇談会を7月
から開催します。

事前に、地域でのご意見

広告

有料広告募集中

(参考) こちらは2枠の大きさです。

詳細はお問い合わせください。

●市長公室 市民ふれあい係

☎ 62-2141

ご要望を区・自治会等の代
表者の方を通じて、お寄せ
ください。提出は、5月29
日(金)までお願いします。
問 市長公室 市民ふれあ
い係

刈草の適正な処理に
ご協力を

刈草が流れると水路が詰まり、下流の農家の用水利用に支障をきたしたり、大雨時には雨水が溢れ水害を起こす原因となります。刈草の処理を適正に行うようご協力をお願いします。



問 土木課 農地工務係

農業用ため池等での
水難事故防止にご協力を

近年、全国で農業用ため池や水路の水難事故（釣りや水遊び中に発生）が増加しています。

草刈等の管理作業以外は

むやみに農業用ため池や水路に近づかない、遊ばないようご協力をお願いします。また、児童が農業用ため池や水路に近づいていたら、近づかないよう声掛けをお願いします。



問 土木課 農地工務係

公共下水道が使用できる
地域が広がりました

4月20日から次の地域の一部が公共下水道を新たに使用できるようになりました。

岡田、西安上、波分、金屋、畑毛、堀口、安上、野上野（対象の方には個別に通知しています。）

公共下水道は皆さまに接続していただくことで、生活環境の改善や河川の水質保全という効果を発揮することができません。使用できる地域の皆さまは、1日も早く下水道に接続していただきますようお願いいたします。

市では公共下水道への早期接続を図るため、接続工事への助成金制度を設けていますので活用ください。

問 上下水道業務課 下水道係

【ID：11625】

総務省と経済産業省は、6月1日現在で「令和8年経済センサス・活動調査」を実施します。全国のすべての事業所と企業が対象となる重要な統計調査です。

4月にインターネット回答の調査書類が郵送されています。インターネット未回答の事業所や新たに把握した事業所には、5月に

調査員がお伺いして紙の調査票を配布します。調査員がお伺いする場合は、必ず「調査員証」を身に付けていますので、調査をよそおった不審な訪問・電話・メールにご注意ください。皆さまのご理解とご協力をお願いします。

問 市長公室 市民ふれあい係

自転車に反則金制度導入

岩出警察署からお知らせ

4月1日から改正道路交通法が施行され、自転車の交通違反についても交通反則通告制度（反則金制度）が導入されています。

16歳以上が反則金の対象となり、自転車の交通違反で検挙（青切符の交付）されると反則金が課されます。（下図参照）

自転車での交通違反は、事故を起こしたり、事故に遭うリスクが高まります。自転車は車やバイクと同じ車両の仲間です。

免許はなくてもドライバー。ルールを守って責任ある運転を心掛けてください。

一例	反則金
携帯電話使用等(保持)	12,000円
指定場所一時不停止等	5,000円
傘差し運転	5,000円
二人乗り	3,000円

問 岩出警察署
☎ 63-0110

ハローワーク和歌山
LINE公式アカウント

会社説明会やセミナー等のイベント情報を定期配信のほか、トーク画面からお仕事探しに便利なページへ簡単アクセスできます。

LINEの友だち
追加はこちらから



問 ハローワーク和歌山
☎ 073-425-8609

みんな あつまれ いわでっ子!

アプリ予約必要 

親子のコミュニケーションを深め、みんなで楽しいひとときが過ごせるよう、ふれあい遊び等を実施します。

6月	対象	あそび	定員
1日(月) 15日(月)	2歳児 (R5.4.2生～R6.4.1生)	どろんこ遊び	各 15 組
4日(木) 19日(金)	1歳児 (R6.4.2生～R7.4.1生)		
12日(金) 16日(火)	0歳児 (R7.4.2生以降)	ふれあい遊び	各 15 組

※対象は未就園児とその保護者とさせていただきます。

▼全年齢共通

時間 午前10時30分～11時30分

場所 総合保健福祉センター

申込 5月5日(火)午前9時アプリ予約開始
(問) 地域子育て支援センター ☎ 61-2983

『出前保育』に遊びに来ませんか!

時間内の出入り自由 / 申込不要

地域子育て支援センターの保育士が色々な場所に行つて遊びの場を提供します。

日時・場所

- 5月8日(金) 午前10時～11時30分
さぎのせ公園 多目的室A・B
- 5月25日(月) 午前10時～11時30分
上岩出地区公民館 大会議室

※開始15分後頃と終了15分前頃に絵本の読み聞かせや手遊びを一緒に楽しめます。

(問) 地域子育て支援センター ☎ 61-2983
【ID: 1726】

岩出市おやこ手帳アプリはこちら

従来の子育てアプリ「岩出市子育てアプリぎゅっとふる」を利用中の方は、6月30日までに岩出市おやこ手帳アプリへの移行作業をお願いします。

のマークがあるものは、アプリの「mila-e 予約」からお申込みできます。

【ID: 1650】

子育て コーナー

5月 乳幼児保健事業

場所 総合保健福祉センター

※受付時間は「健診のお知らせ」をご確認ください。

◆乳幼児健康診査

- 4か月児 (令和8年1月生) …28日(木)
- 7か月児 (令和7年10月生) …21日(木)
- 1歳8か月児 (令和6年9月生) …13日(水)
- 3歳6か月児 (令和4年10月生) …14日(木)・22日(金)
- 5歳児 (令和3年5月生) …20日(水)

◆乳幼児健康相談

- 1歳児 (令和7年5月生) …27日(水)
- 2歳6か月児 (令和5年10月生) …22日(金)

◆パパママ教室

19日(火) 受付時間 9:15～9:25

内容 妊娠中の過ごし方、メンタルヘルス、抱っこの仕方
おむつ交換、パパの妊婦体験

26日(火) 受付時間 9:45～10:00

内容 ママの体操、赤ちゃん体操

◆栄養教室(離乳食)

12日(火) 受付時間 9:45～10:00

内容 離乳食についてのお話、調理タイム、質問タイム
(問) こども家庭センター 母子保健係 ☎ 67-6081

母子保健推進員による「子育てひろば あいあい」

時間内の出入り自由 / 申込不要 / 随時見学可能

子育てに悩んでいるお母さん、お父さん、話してみませんか。絵本の読み聞かせや手遊びもします。

日時 5月27日(水) 9:30～11:30

場所 総合保健福祉センター 3階 小ホール

持ち物 お子さんに必要な物。飲み物はお茶のみ可、
ねんねの赤ちゃんはバスタオル

(問) こども家庭センター 母子保健係 ☎ 67-6081

ここらていえ ～妊婦さんのくつろぎサロン～

時間内の出入り自由 / 申込不要

妊婦さん同士の交流を通して、ゆったりお茶を飲みながら楽しい時間を一緒に過ごしてみませんか。

日時 5月12日(火) 9:30～11:30

場所 総合保健福祉センター 2階 日常生活訓練室

持ち物 母子健康手帳

(問) こども家庭センター 母子保健係 ☎ 67-6081

あそびにきてね!

5月2日(土)グランドオープンのお観光案内所
市民の憩いの場としてもご利用ください。

キッズスペースも備えています。

📍 JR 岩出駅前、岩出地区公民館隣
(問) 産業振興課 ☎ 62-2141



予防接種を受けましょう

対象の方には、接種に必要な2次元コードを4月下旬に送付しています。

接種の際は必ず事前に予約し、予診票(デジタルまたは紙)、母子健康手帳、マイナ保険証または資格確認書をお持ちください。

(問) こども家庭センター 母子保健係 ☎ 67-6081

就学に関する相談

岩出市教育委員会では、お子さんの教育上の可能性を最も伸ばすことのできる就学先を検討する「教育支援委員会」を設置しています。

教育支援委員会では、お子さんと保護者の方の意向を尊重し、専門家の意見を取り入れながら、お子さんの就学先についての検討を行っています。

令和9年4月に小学校へ入学されるお子さんで、発達や生活面等で気になることや不安なことがある場合は、現在通われている保育所(園)や幼稚園の先生、総合保健福祉センター保健師または教育総務課に相談してください。小学校の見学や体験入学をすることもできます。

(問) 教育総務課 ☎ 62-2141

みんなで手話を学ぼう!

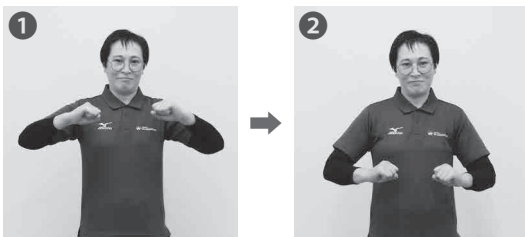

今月は「元気」

両手こぶしを体の前で(写真①)上下に振ります(写真②)。

どの子どもみんな元気に育ってほしい。

詳しくは
動画で▼



和歌山県植物公園 緑花センター

9:00~17:00
(入園は16:30まで) HP

〒649-6211
岩出市東坂本672
☎ 62-4029 / FAX 63-2570



5月の休園日 毎週☾【5/5 ☽は開園、5/7 ☽は休園】

5月の花ごよみ バラ、シャクヤク、フジ、ツツジ、エキウム

- 今月の気になる催し -

- 第24回緑和会盆栽展/古典植物と山野草展 | 5/23 ☽, 24 ☽ | 即売あり
- スチールパン教室[申込要] | 5/30 ☽, 31 ☽ | 10:00 ~ , 11:10 ~ | 費用 1,000 円
- 初夏の山草展 | 5/30 ☽, 31 ☽ | 即売あり
- 野生ラン展 | 6/6 ☽, 7 ☽ | 即売あり

税・料金

納期限

6月1日(月)

- 軽自動車税全期
- 固定資産税第1期



スマホから口座振替申込可能な金融機関
…池田泉州銀行・紀陽銀行・南都銀行

市ウェブサイト

その他、口座振替可能な金融機関は
左の2次元コードからご確認ください

納付相談

ご希望の方は
ご連絡ください

- 国民健康保険税
 - 後期高齢者医療保険料
 - 介護保険料
- ☎ 保険介護課 ☎ 62-2141

健康

☎ 保険介護課 健康推進係

休日・夜間に利用できる病院

- 那賀休日急患診療所 ☎ 77-6410
紀の川市東大井 366-1
診療科目 内科・外科 診療日 日・祝日
診療時間 午前9時～正午／午後1時～5時
※受付は午後4時30分まで
- 和歌山県救急医療情報センター ☎ 073-426-1199
365日24時間対応。近くの医療機関の案内があります。
- 和歌山市夜間・休日応急診療センター（夜間・休日診療）
☎ 073-425-8181 診療科目 内科、小児科、耳鼻咽喉科

5月の献血

日 時	場 所
24日(日) 9:00～12:00 13:30～16:30	スーパーエバグリーンプラス 岩出高塚店

献血予約方法：和歌山県赤十字血液センター
ウェブサイトの「献血Web会員サービスラ
ブラッド」で登録後、お申し込みください。
(予約がなくても献血できます)



ウェブサイト

5月の休日歯科当番

※受診の際は電話などで確認
のうえご来院ください。
※当番医が急に変更になる場合
があります。電話が通じない
ときは那賀消防組合
(☎ 61-1791) にお問合せく
ださい。

那賀歯科医師会

日	曜	歯科医院名	住 所 (診療所)	TEL
3	日	えのき歯科	岩出市西国分529-4	63-3763
4	月	安村歯科医院	紀の川市名手市場161-2	75-2202
5	火	青木歯科医院	岩出市吉田257-1	61-0889
6	水	田原歯科	紀の川市貴志川町前田86-7	64-1080
10	日	みやもと歯科医院	岩出市川尻229-3	69-3993
17	日	滝川歯科	岩出市森273	63-0655
24	日	ふじはら矯正歯科・小児歯科医院	岩出市中黒534-8	60-4812
31	日	さくら歯科	紀の川市桃山町最上153-1	67-7974

主な機関の連絡先

岩出市役所（岩出市教育委員会）

〒 649-6292 岩出市西野 209 番地
☎ 62-2141 (代)

総合保健福祉センター	67-6324
こども家庭センター	母子保健係 / 67-6081
	家庭支援係 / 61-2400
地域子育て支援センター	あいあい / 61-2983
	いわで / 62-3362
クリーンセンター	62-0814
市民総合体育館	62-0370
岩出市民プール	62-7533
岩出図書館	62-7222
民俗資料館	63-1499
岩出警察署	63-0110
那賀消防組合	61-0119

岩出市公式ウェブサイト・SNS

ウェブサイト <https://www.city.iwade.lg.jp>

Facebook 岩出市 @iwadecity

YouTube 岩出市公式チャンネル

LINE 公式アカウント 岩出市 @iwade.city

Instagram 岩出市 @iwade.city



相談	日時(祝日除く)	場所	内容	問い合わせ先
消費生活相談 多重債務相談	月～金曜日 午前10時～正午 午後1時～4時	岩出市役所 2階 消費生活センター	消費者と事業者間の契約等によるトラブルなどの消費者問題について、専門相談員が相談に応じます。  Web フォームはこちら▶	消費生活センター ☎61-6966
行政相談	27日(水) 午後1時～3時	岩出市役所 2階 第3会議室	行政サービスに関する苦情、行政の仕組みや手続き等、どんなことでもお気軽にご相談ください。	市長公室
人権相談	12日(火) 午後1時～4時	総合保健福祉センター 3階 会議室A	「人権問題ではないだろうか?」と感じたときは、お気軽にご相談ください。人権擁護委員が相談に応じます。	社会福祉課 人権啓発係
ひきこもり 巡回相談	13日(水)、20日(水) 午前10時～午後1時	(13日)中央公民館 中会議室 (20日)岩出図書館 会議室	ひきこもり状態にある本人や家族等からの相談に応じ、相談によって、課題に対する支援および助言を行います。(相談無料、秘密厳守、予約制)	社会福祉課 障害福祉係
障害児者 相談支援	月～金曜日 午前9時～午後5時30分	岩出障害児者相談・支援センター(東坂本6-1)	障害のある方やその家族等の相談を受け、自立した日常生活等が送れるよう、必要な情報提供、助言、サービスの利用支援等を行います。	岩出障害児者 相談・支援センター ☎63-1622
教育相談	月～金曜日 午前9時～午後4時	●在籍の岩出市立小中学校 ●岩出市教育支援センター「フレンド」	岩出市内の小中学生や保護者の方を対象に、学習や生活、不登校や子育て等、教育全般に関する相談、支援を行っています。 また、スクールカウンセラーが全ての市立小中学校とフレンドに配置されており、定期的に相談を行っています。	●在籍の小中学校 ●教育支援センター「フレンド」 ☎62-0892
	月～金曜日 午前9時～午後4時30分	岩出市青少年センター	青少年の学校生活や非行防止等、健全育成に関する相談、支援を行っています。	青少年センター ☎61-7007
子育て相談	月～金曜日 午前9時～午後5時	和歌山県立医科大学 小児成育医療支援室	子育ての悩みなどの相談を受け付けています。電話で相談後、相談内容で面談が必要であれば、予約日を決めて来院していただきます。	和歌山県立医科大学小児成育医療支援室 ☎073-441-0826 ☎073-441-0808
	毎週水曜日 午後2時～4時	公立那賀病院(問い合わせは、和歌山県立医科大学小児成育医療支援室へ)		
健康相談	毎週月曜日 午前9時30分～11時	総合保健福祉センター	子どもの健康や育児等について	こども家庭センター母子保健係 ☎67-6081
	月～金曜日 午前9時30分～11時 午後1時～4時	岩出市役所	成人の健康について 食生活、運動に関すること、血圧測定など(要予約)	保険介護課 健康推進係
このとり 相談	月～金曜日 午前9時～午後5時45分	電話相談	保健師による電話相談	岩出保健所 ☎61-0047 ☎61-0049
ふれあい 相談	毎週月曜・木曜日 午前9時～午後4時	総合保健福祉センター	家事(離婚、相続、遺言、夫婦関係等)・事故・民事(破産・損害賠償等)・労働問題等	
ふれあい 専門相談	第3火曜日 午後1時～3時30分	総合保健福祉センター	税務相談	社会福祉協議会 ☎63-3246
	第4火曜日 午後1時～3時30分		民事・登記相談(要電話予約) ※定員6名、1人30分程度	

図書館へ行こう!

本や行事についてのお問い合わせは電話でどうぞ!

岩出図書館 (根来1472-1)

☎ 62-7222 / FAX 62-7150



5月 開館時間 岩出図書館 午前10時～午後7時
分館・分室 午前10時～午後6時30分

岩出図書館・駅前ライブラリー・総合保健福祉センター図書室

日	月	火	水	木	金	土
					1	2
3	4	5	6	7	8	9
10	11	12	13	14	15	16
17	18	19	20	21	22	23
24 31	25	26	27	28	29	30

中央公民館図書室・上岩出地区公民館図書室

日	月	火	水	木	金	土
					1	2
3	4	5	6	7	8	9
10	11	12	13	14	15	16
17	18	19	20	21	22	23
24 31	25	26	27	28	29	30

☆本はおひとり10冊まで2週間借りることができます。
☆視聴覚資料はおひとり3点まで2週間借りることができます。
☆電子書籍はおひとり2点まで2週間借りることができます。

■印は休館日です。

休館中の本の返却は、図書館正門右の返却ポスト、または駅前ライブラリーの返却ポストをご利用ください。
なお、図書館正門右の返却ポストが閉まっている場合は、図書館玄関右のブックポストをご利用ください。
※DVD・CDなどの視聴覚資料、紙芝居など、破損の恐れのある資料は開館時に直接カウンターにお返しください。
視聴覚資料は岩出図書館カウンターでお返しください。

2026「こどもの読書週間」標語

■こどもの読書週間イベント

☆こどもの読書週間図書館 DVD 上映会

「映画すみっコぐらし ツギハギ工場のふしぎなコ」
(アニメ・69分)

日時 5月6日(水・休) 午前10時30分～

場所 岩出図書館 大会議室

定員 当日先着50名

☆よんでガチャ! 図書館チャレンジ

期間 5月10日(日)まで 場所 岩出図書館

☆日本絵本賞受賞作品展

期間 5月12日(火)まで

場所 岩出図書館 児童展示コーナー

■新聞であそぼう! よもう! しらべよう!

保存期限の終了した「小学生新聞」「中学生新聞」
を無償配布します。ご家庭で気軽に読んでいただけるよう、「読んで楽しむカード」を用意しました。
読む・考える・話す・調べるなど、様々な力を伸ばすきっかけにどうぞ。

配布期間 5月10日(日)まで

対象 小中高生とその家族

内容 新聞+読んで楽しむカードを1セット

その他 なくなり次第、終了

図書館この1年! (令和7年度)

入館者数

157,408人

貸出冊数

333,270冊

貸出1回あたりの

利用冊数

3.3冊

(貸出冊数÷貸出者数)

貸出者数

100,779人

蔵書回転率

0.9回

(貸出冊数÷蔵書冊数)

「ことばがきみのはねになる」

■5月のおはなし会

■図書館ボランティアによるおはなし会

3日(日・祝)・10日(日)…「おはなしドロップス」

17日(日)・24日(日)…「おはなしのとびら」

31日(日)…「英語でおはなし会」

午後1時30分～ 岩出図書館 おはなし室

■図書館スタッフによるおはなし会

23日(土)…「おはなしパレット」

午前11時～ 岩出図書館 おはなし室

定員 各回30名程度

※子ども向けですがどなたでもお楽しみいただけます。

■ライブラリー・セレクション

5月6日(水・休) 午後2時～

「かがみの孤城」(アニメ・116分)

場所 岩出図書館 大会議室

定員 各回当日先着50名

(申込不要、定員になり次第締切)

■わくわく読書ラリーに挑戦!

岩出図書館の本を借りてコメントや感想を書こう! あなたのコメントが岩出図書館ウェブサイトに掲載かも!?

期間 5月1日(金)～9月23日(水・祝)

対象 岩出図書館利用カード登録者

その他 抽選で図書館オリジナル手作りグッズをプレゼント! 詳しくは、岩出図書館ウェブサイトをご覧ください。

■学生ボランティア大募集!

図書館でボランティア活動をしてみませんか? 図書館が好きの方はもちろん、ボランティア活動に興味がある方も大歓迎! ご応募お待ちしております。

★イベントはすべて参加無料。詳細は、岩出図書館ウェブサイトまたはチラシをご覧ください。

■開館 20 周年記念 ブックカバー配布中！

岩出図書館では開館 20 周年を記念して、オリジナルのブックカバーを作成しました。

借りた本と一緒にぜひお持ち帰りください。

配布場所：岩出図書館、岩出駅前ライブラリー、
総合保健福祉センター図書室

配布期間：令和 8 年 7 月 29 日(水)まで

※ 8 月 1 日からデザインが変わります。

記念イベントも企画中！遊びに来てくださいね。



文庫版と新書版があります。

写真で笑顔になろう 

問 市長公室 市民ふれあい係
☎ 62-2141 【ID：1749】

お子さんのかわいい写真や「ちょっと見て！」と言いたくなる写真など、見た方が思わず笑顔になるような素敵な写真をご応募ください♪

募集要項等、詳しくは市ウェブサイトをご確認ください。



申込フォーム

岩出市制施行 20 周年記念講演会

5 月 30 日(土) 午後 1 時開場 午後 2 時開演 / 市民総合体育館 大ホール

演題 「地方から国を変えるということ～橋下改革の実相と岩出市の未来～」



講師
元大阪府知事

橋下 徹さん

申込フォームはこちら▼



定員 1,200 名 (申込先着)

※岩出市民または岩出市に在学・在勤される方を優先的に受け付けます。

手話通訳・一時保育あり ※一時保育は満 1 歳～就学前、申込先着 3 名程度

申込方法 申込フォーム、FAX (63-5229)、ハガキ (〒 649-6292 ※住所不要)、
市長公室窓口のいずれか。一度に 3 名までお申込みいただけます。

※氏名及び住所、電話番号、一時保育利用の有無を明記ください。

岩出市民でなく市内に在学・在勤の方は、学校名または勤務先を明記ください。

申込期間 5 月 2 日(土)～5 月 15 日(金) ※ハガキ・FAX は 5 月 13 日(水)必着

※ご参加いただける方にはそれぞれ入場整理券を送付します。当日お持ちください。

ご参加いただける方の発表は入場整理券の発送をもって代えさせていただきます。

※駐車場には限りがありますので、なるべく公共交通機関をご利用ください。

問い合わせ先 市長公室 秘書係 ☎ 62-2141 ※電話でのお申込みはできません。

見える情報 見えない仕組み ～ AI時代の消費者力を高めるために～

デジタル化の進展に伴い、AIの技術も発展し、私たち消費者は商品やサービスに関する情報を容易に入手できるようになりました。

消費者がデジタルの利便性を享受し、安全・安心な消費生活を営むためには、デジタル社会に必要な正しい知識や情報を理解し、活用することが重要です。

岩出市消費生活センター

市民の皆様の安全・安心な消費生活のための相談窓口です。消費者と事業者の間で起きた契約等のトラブルについて、解決のための助言や情報提供のほか、必要に応じてあっせんを行っています。消費者被害の未然防止の啓発に努め、市民の皆様が気軽に利用できるセンターを目指しています。困ったときは、一人で悩まず相談してください。

こんな相談がありました

昨年度、消費生活センターに寄せられた相談のうち「通信販売」が約36%と最も多くなりました。

令和7年度の相談件数	284件
通信販売	101件(35.6%)
店舗購入	48件(16.9%)
電話勧誘販売	26件(9.2%)
訪問販売	15件(5.3%)
訪問購入	1件(0.4%)
不明・無関係	90件(31.7%)
その他	3件(1.1%)

■ 定期購入のトラブル（通信販売）

「1回限り」のつもりで購入した化粧品が、定期購入の契約になっていた。

💡 購入条件をよく確認、申込の確定画面（最終確認画面）を保存しておきましょう。

■ 身に覚えのない電話やメール（不明・無関係）

市役所保険課を名乗る者から「還付金がある」という電話がかかってきた。

💡 心当たりのない電話やメールは無視しましょう。不安な場合はご相談ください。

■ 中古車購入のトラブル（店舗購入）

中古車販売店で勧められ契約をしたが、納車後、不具合が見つかった。

💡 契約前に車の状態や契約内容をよく確認して契約は慎重にしましょう。

消費生活センターの取り組み

啓発講座



消費者トラブルの正しい知識と対処法を学ぶ講座や各分野の専門の講師による講座を実施しています。

チラシ等による周知啓発

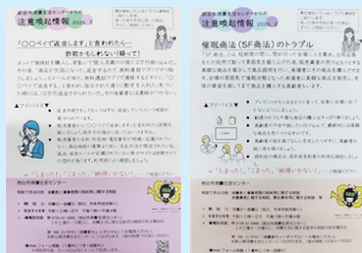

消費生活に関する情報を掲載したチラシを配布しています。

消費生活啓発コーナー



市民運動会やふれあいまつり等でパネル等を展示し、周知啓発を行っています。

消費者ホットライン ☎ 188 (いやや)

岩出市消費生活センター ☎ 61-6966

相談受付日時 月～金曜日（祝日・年末年始除く）
午前10時～正午／午後1時～4時

相談方法 電話、来所、Web フォーム ▶



【ID : 1870】

